

**Gemeente Ranst**

**1° afdeling, sectie C,**

**Nummers 183r2 en 183a3**

**Terplaatse: Veldstraat**

Identificatienummer plan: 11035-10298

**Liggingsplan - uittreksel kadasterplan**

schaal: 1/1.250

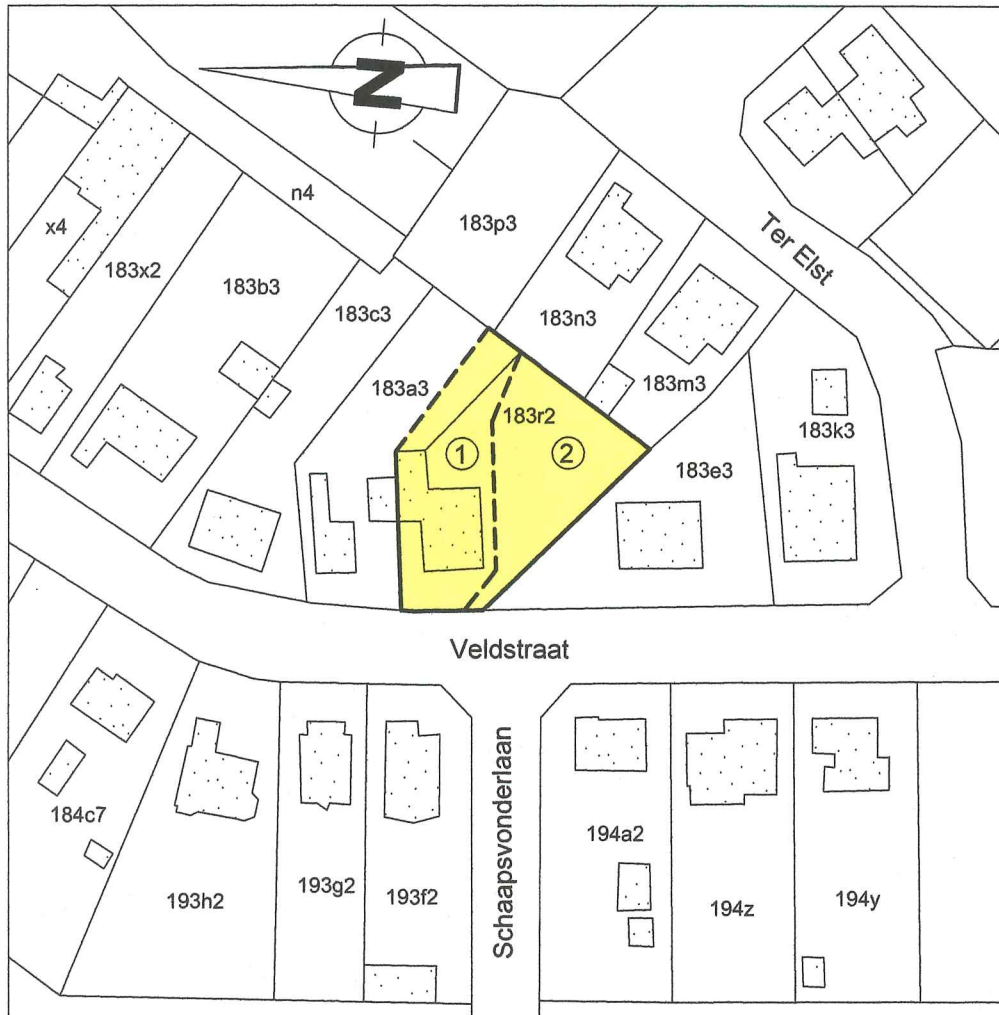

**Info perceelsgrenzen**

- grens 4 - 5 - 10 - 6 = weggrens Veldstraat - rooilijn KB 26.09.1963  
opmetingsplan dd.18.03.2016 landmeter B.Van Dessel  
identificatienummer: 11035-10245
- grens 4 - 9 - 8 = opmetingsplan dd.18.03.2016 landmeter B.Van Dessel
- grens 7 - 13 - 8 = identificatienummer: 11035-10245
- grens 6 - 7 = grens tussen bestaande grenspalen
- grens 10 - 11 - 12 - 13 = nieuwe grens tussen loten 1 en 2

**Coördinatenlijst (Lambert 72)**

	X	Y		X	Y
1	163.877,30	208.215,32	8	163.921,74	208.198,18
2	163.879,75	208.203,97	9	163.899,00	208.210,78
3	163.881,17	208.171,34	10	163.872,67	208.194,95
4	163.871,32	208.207,81	11	163.880,17	208.190,81
5	163.871,52	208.205,65	12	163.907,91	208.193,80
6	163.873,03	208.191,31	13	163.918,86	208.192,91
7	163.904,50	208.166,61			

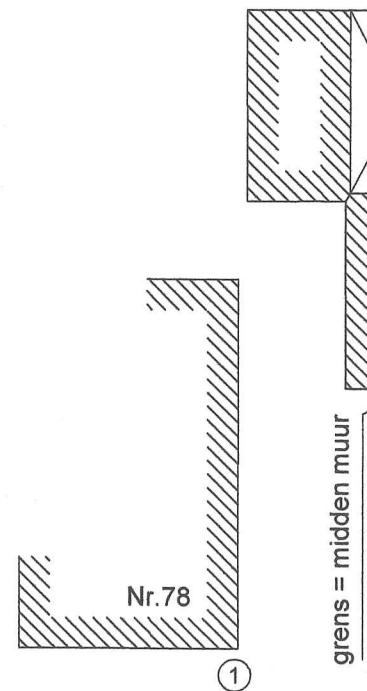

voetpad

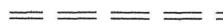

# Verdelings- en afpalingsplan

Schaal: 1/250

- = grenspunt niet gematerialiseerd
- BGP = bestaande grenspaal
- NGP = nieuwe grenspaal

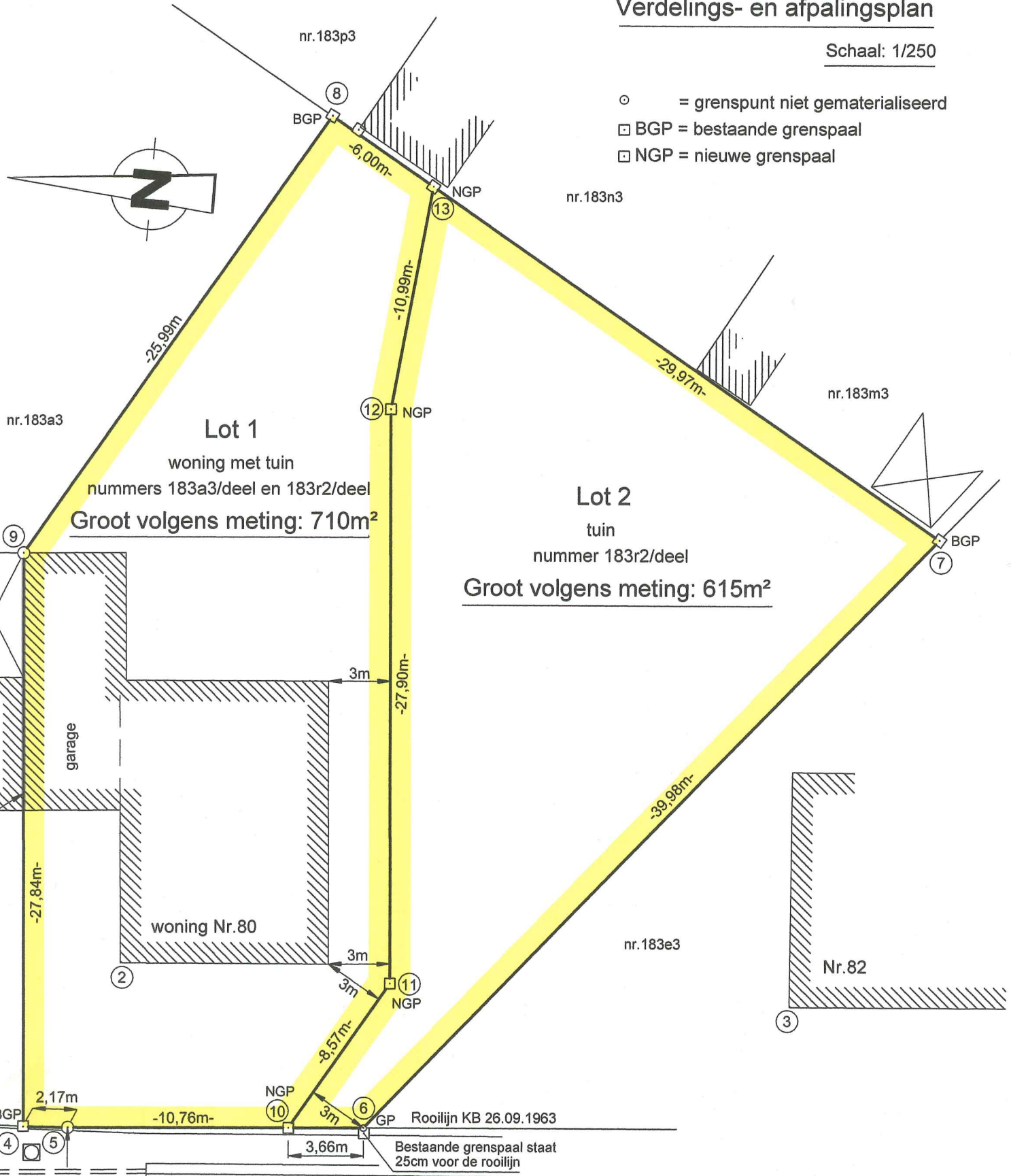
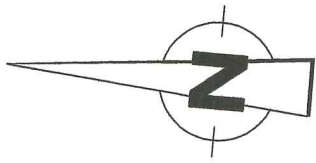

**Lot 1**  
woning met tuin  
nummers 183a3/deel en 183r2/deel  
Groot volgens meting: 710m<sup>2</sup>

**Lot 2**  
tuin  
nummer 183r2/deel  
Groot volgens meting: 615m<sup>2</sup>

**Veldstraat**  
(gemeenteweg - buurtweg nr.4)

Opgemeten en opgemaakt door ondergetekende landmeter-expert  
beëdigd door de rechtbank van eerste aanleg te Antwerpen.  
Identificatienummer: lan040180

Ranst, 16 mei 2018

**STAN DE SCHUTTER**  
Landmeter - Expert  
Laarstraat 5 - 2520 Ranst  
Tel: 03/485 61 92