

zolder
bt

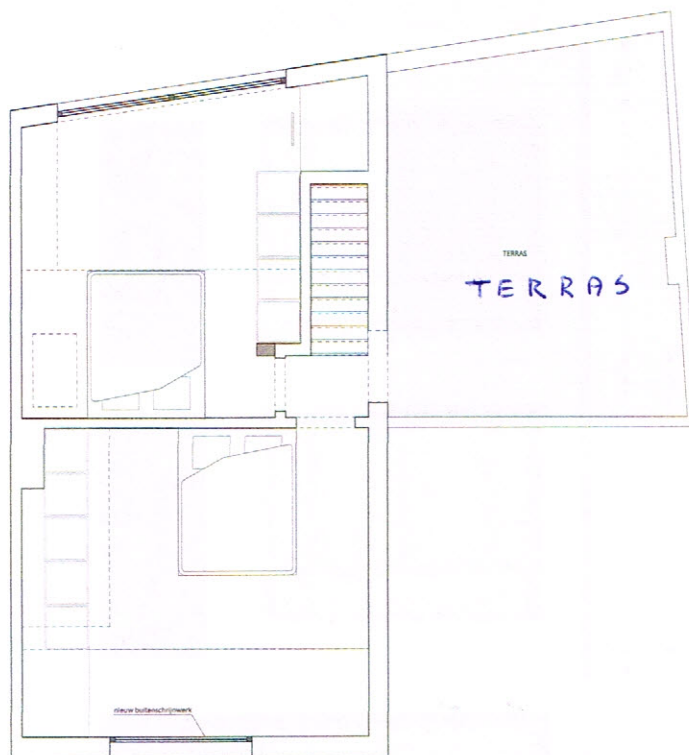

Alle gedane vaststellingen door de uitvoerder, die hem onlogisch, abnormaal en/of niet uitvoerbaar lijken of die in tegenstelling zijn met de architectuurplannen dienen voortgaandelijk aan de uitvoering gemeld te worden bij de architect. Het schetsontwerp dient na sforaakwerken afgetoetst te worden aan de werkelijke toestand.