





HEIST-OP-DEN-BERG (ITEGEM) / 4e Afdeling / Sectie D

OPMETINGSPLAN

Schaal: 1/500

LOT	AARD	LIGGING	KADASTER	OPPERVLAKTE
1	bouwgrond	Krombeekweg	Sectie D nr.48/b ² /deel	8a 16ca

Legende

	bestaande gebouwen
	rijbaan (beton)
	draadafsluiting
	betonafsluiting
⊘ E/OV	elektriciteit- / openbare verlichtingspaal
□	toezichtspuit riolering
⊠ BK	brandkraan
△	bestaande scheidingspaal

Coördinatenlijst

Lambert 72

Nr	X	Y	Commentaar
a	176171.53	199053.66	punt rooilijn
b	176171.67	199054.36	bestaande paal
c	176156.01	199056.80	bestaande paal
d	176165.94	199105.80	bestaande paal
e	176183.32	199102.28	paal tegen afsluiting
f	176178.21	199084.22	midden afsluiting
g	176176.38	199077.59	midden afsluiting

Verkavelingsvergunning afgeleverd voor lot 1 door het College van Burgemeester en Schepenen van de gemeente Heist-op-den-Berg in zitting van 20 september 2016 Dossier gemeente 2016/16

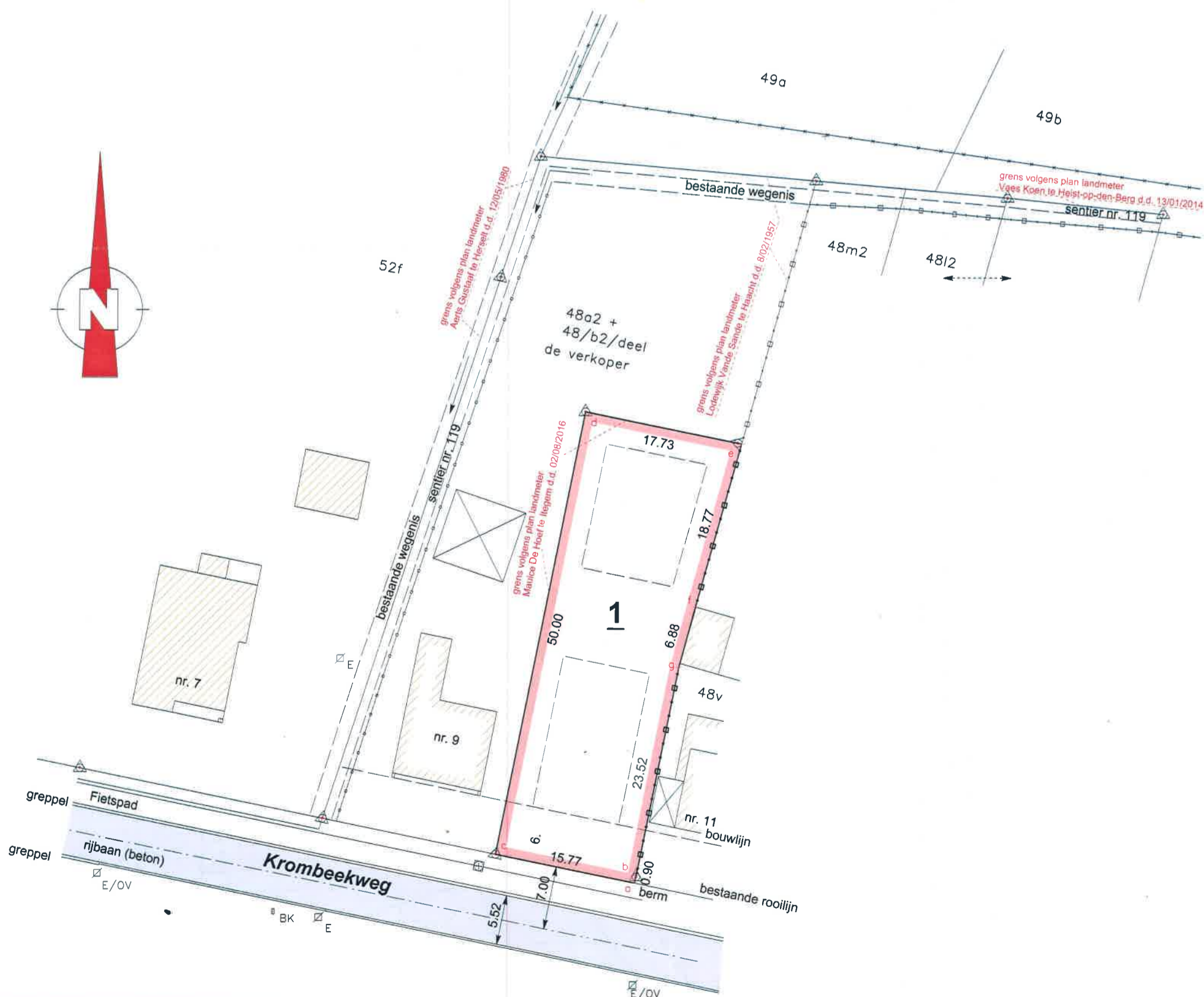

opgemaakt door : Maurice De Hoef
Beëdigd Landmeter - expert,
LAN 04 0498

handtekening:

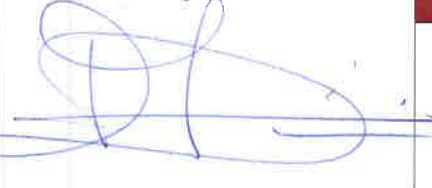

datum:

02/11/2016

LANDMETERSBUREAU DE HOEF

Maurice De Hoef
gsm : 0498 20 07 70

't Seyenhof
Hallaarstraat 33
2222 Itegem

Dieter De Hoef
gsm : 0496 26 53 93

maurice@
landmetersbureaudehoef.be

tel. : 015 24 02 26

dieter@
landmetersbureaudehoef.be

dossier: M2016/4-16