Tarifa 2.0TD

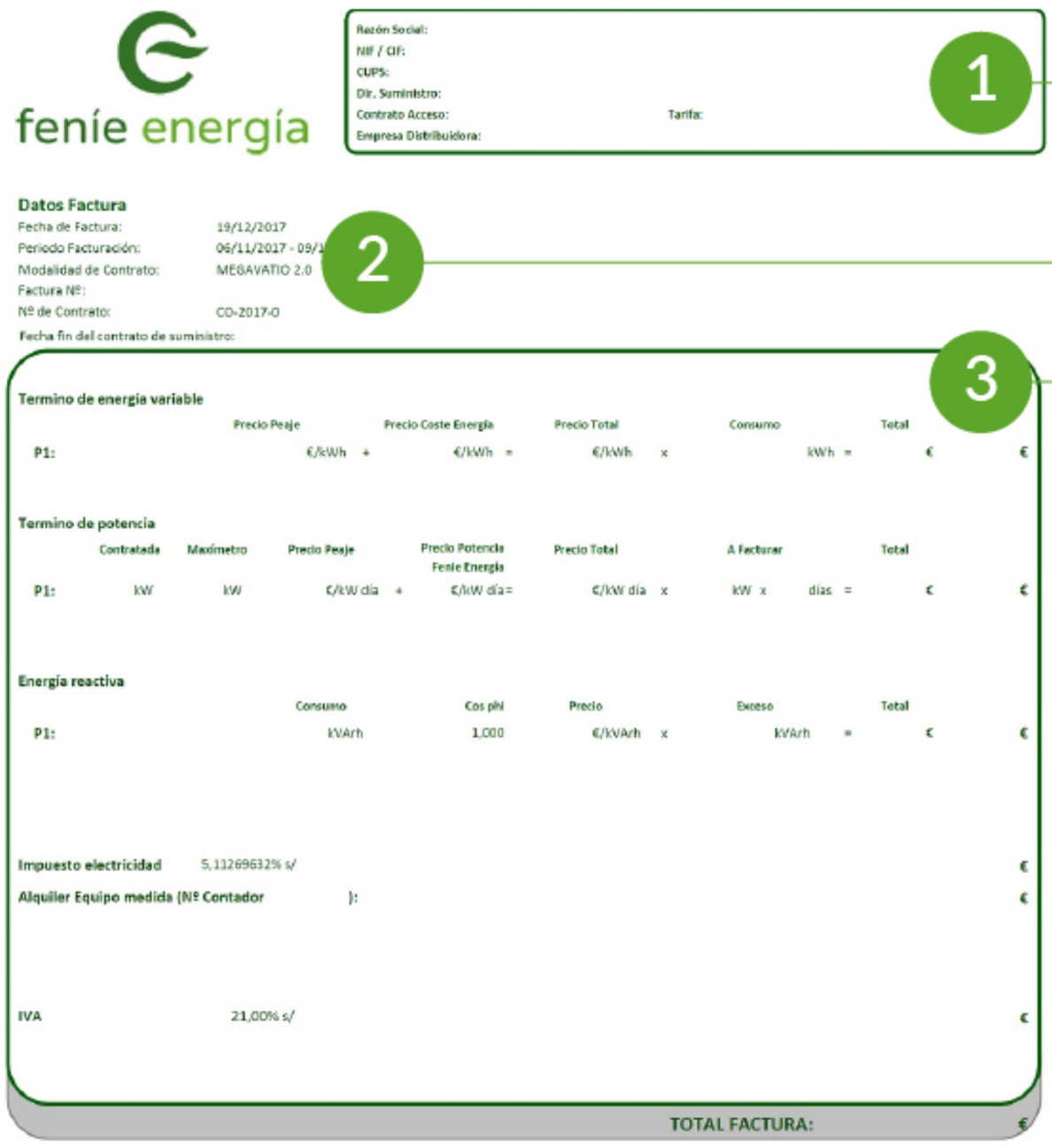

1. Datos del cliente

Aparecen los datos del titular del contrato, la tarifa, los datos de la empresa distribuidora de su zona y el CUPS *(Código Universal de Punto de Suministro, que es como el DNI del punto de suministro).

2. Resumen de la factura

Los datos más importantes de la factura, como la fecha y el periodo de facturación, la tarifa contratada con Feníe Energía y la validez del contrato.

3. Cuerpo de la factura

Se muestran todos los consumos del cliente diferenciándolos en:

Término de energía: Es la parte variable de la factura. Su importe depende del consumo realizado.

El precio total de Feníe Energía, es el resultado de la suma del "Precio Peaje", "Precio Cargos" y "Precio Coste Energía", siendo el "Precio P eaje" y "Precio Cargos" partes de la factura reguladas por la Comisión Nacional de Mercados y la Competencia (CNMC) y el Gobierno respectivamente.

Término de potencia: Es la parte fija de la factura y es proporcional a los días de consumo a los que corresponde la factura.

Energía reactiva: En el caso en el que el consumo de energía reactiva de la instalación sea superior a un umbral establecido por el Gobierno, hay regulada una penalización debida a este exceso.

Impuesto eléctrico: Es de tipo especial, se aplica sobre todos los conceptos energéticos de la factura (el alquiler del equipo de medida no se ve afectado por este impuesto). 5,11269632 por ciento, según legislación (Ley 28/2014).

Alquiler equipo medida: en caso de que el contador sea propiedad de la distribuidora, ésta cobra un precio por el alquiler del mismo, que se transmite al cliente a través de la factura, y en el que la comercializadora (Feníe Energía) lo cobra al cliente y lo paga a la distribuidora.

IVA

4. Datos de pago

Especifica la fecha del cargo y el número de cuenta al que va a ser cargada la factura.

5. Zona de contacto

Se muestran los datos de contacto para atención sobre cualquier consulta del contrato, así como atención de reclamaciones. Y el teléfono de atención de la distribuidora de su zona, en caso de tener una avería.

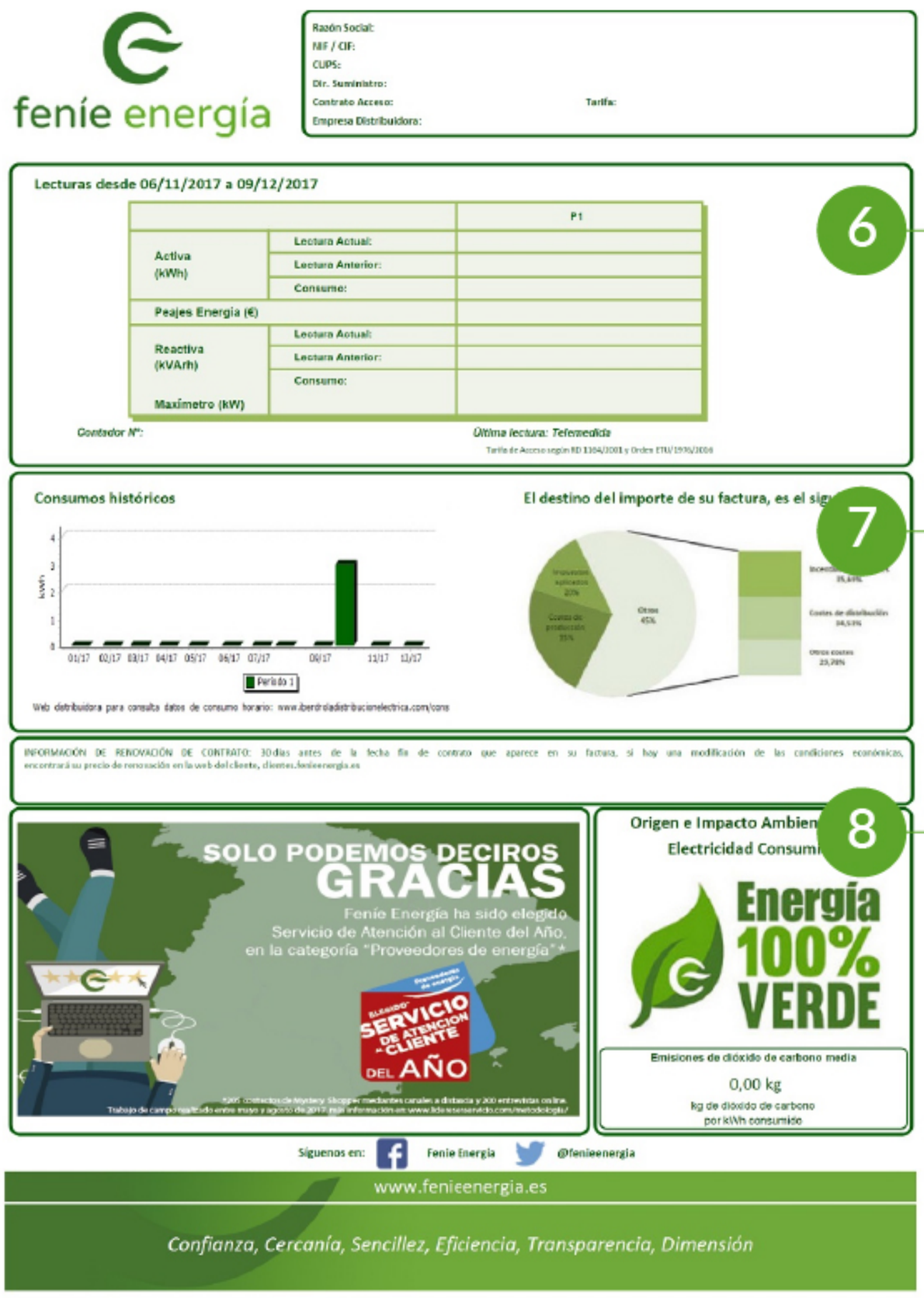

6. Resumen última lectura

Cuadro resumen con el consumo de la última factura que se calcula como la diferencia entre la lectura actual y la lectura anterior (ambas proporcionadas por la empresa distribuidora de su zona). También se informa sobre el tipo de lectura (visual, estimada, por telemedida, etc.)

Peajes y cargos de energía y potencia: son los importes correspondientes del término de energía y de potencia que se abonan a las empresas distribuidoras para cubrir los costes del sistema eléctrico. Son costes regulados por la CNMC y el Gobierno.

"Maxímetro" es el valor de la máxima potencia utilizada en la instalación en el periodo que se está facturando. No todos los suministros disponen de maxímetro, por lo que puede que en su factura no venga ningún valor informado.

7. Consumo histórico

Formada por dos gráficas, la primera expresa el consumo del punto de suministro en el último año. La gráfica en forma de queso, explica el destino de los impuestos, peajes y cargos recaudados en la factura.

8. Origen e impacto ambiental de la electricidad consumida

Explica en términos de porcentajes la producción eléctrica española y las fuentes energéticas de las que proviene, y cuál es la huella de carbono por kWh consumido.

feníe Energía