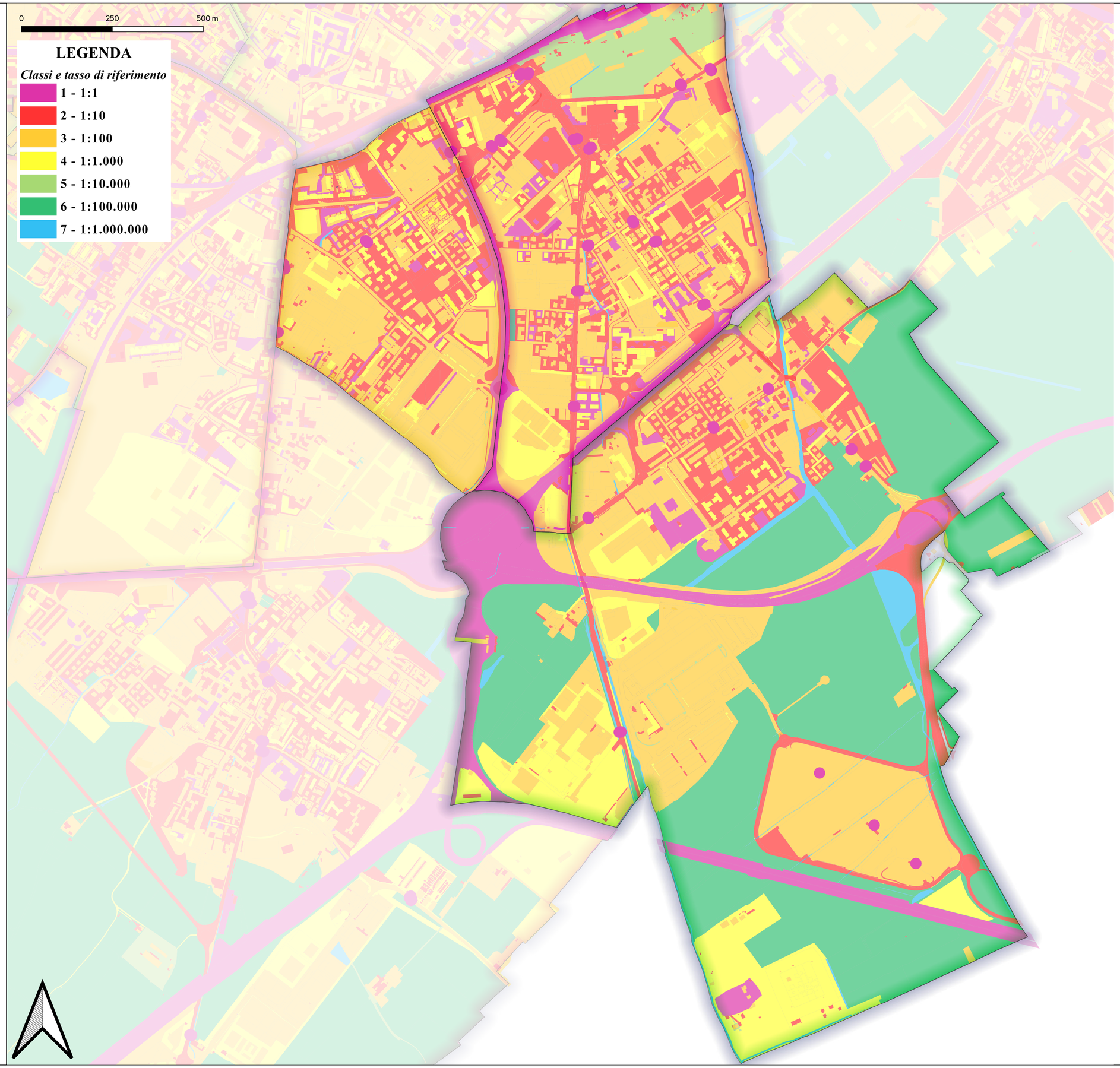

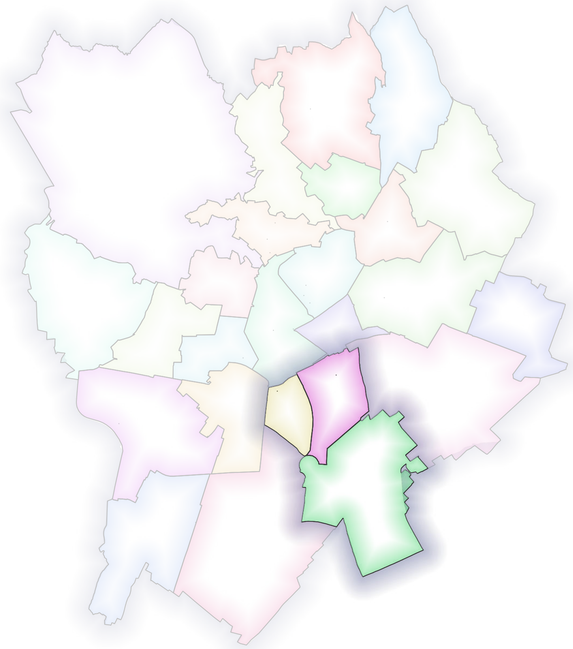

CARTA DELLA VULNERABILITÀ

PROTOCOLLO Areté® abilitato

CARTA DELLA VULNERABILITA'
AI SENSI DEL PROTOCOLLO ARETE' ®

COMUNE DI BERGAMO

BERGAMO CITTÀ DEI MILLE

Progettisti	**dott. Giovanni Iezzi agronomo i** **dott. agronomo Massimo Ranghetti** **dott. Federico Pelucchi agronomo i** **dott. forestale Adriano Prandelli**
Scala	**1:5000**
Base cartografica	**Database Geo-Topografico**
Data	**Maggio 2025**

RURALIA STUDIO AGRONOMICO

STUDIO ARBOTECNICA

TAV.4 - CARTA DELLE CLASSI DI BERSAGLIO QUARTIERI CARNOVALI, MALPENSATA E CAMPAGNOLA

I PROGETTISTI SI RISERVONO LA PROPRIETA' INTELLETTUALE DEL PRESENTE DISEGNO, AI SENSI DELLA LEGGE 22/04/1941 NR. 633.
E' PERTANTO VIETATA LA RIPRODUZIONE, ANCHE PARZIALE, IN ASSENZA DI AUTORIZZAZIONE SCRITTA