



Comune di Calenzano

Allegato A - Mappa delle localizzazioni

Piano territoriale per l'installazione di Stazioni Radio Base per la telefon ia mobile e assimilabili - Anno 2024

Legenda

- Ipotesi di Localizzazione
- ▲ TIM Onair (Tim)
- ▲ VODAFONE Onair (VF)
- ▲ WINDTRE Onair (W3)
- ▲ ZEFIRO NET Onair (ZN)
- ▲ ILIAD Onair (Iliad)

Aree di ricerca dove si demanda a candidato individuato dal gestore

- TIM
- VODAFONE

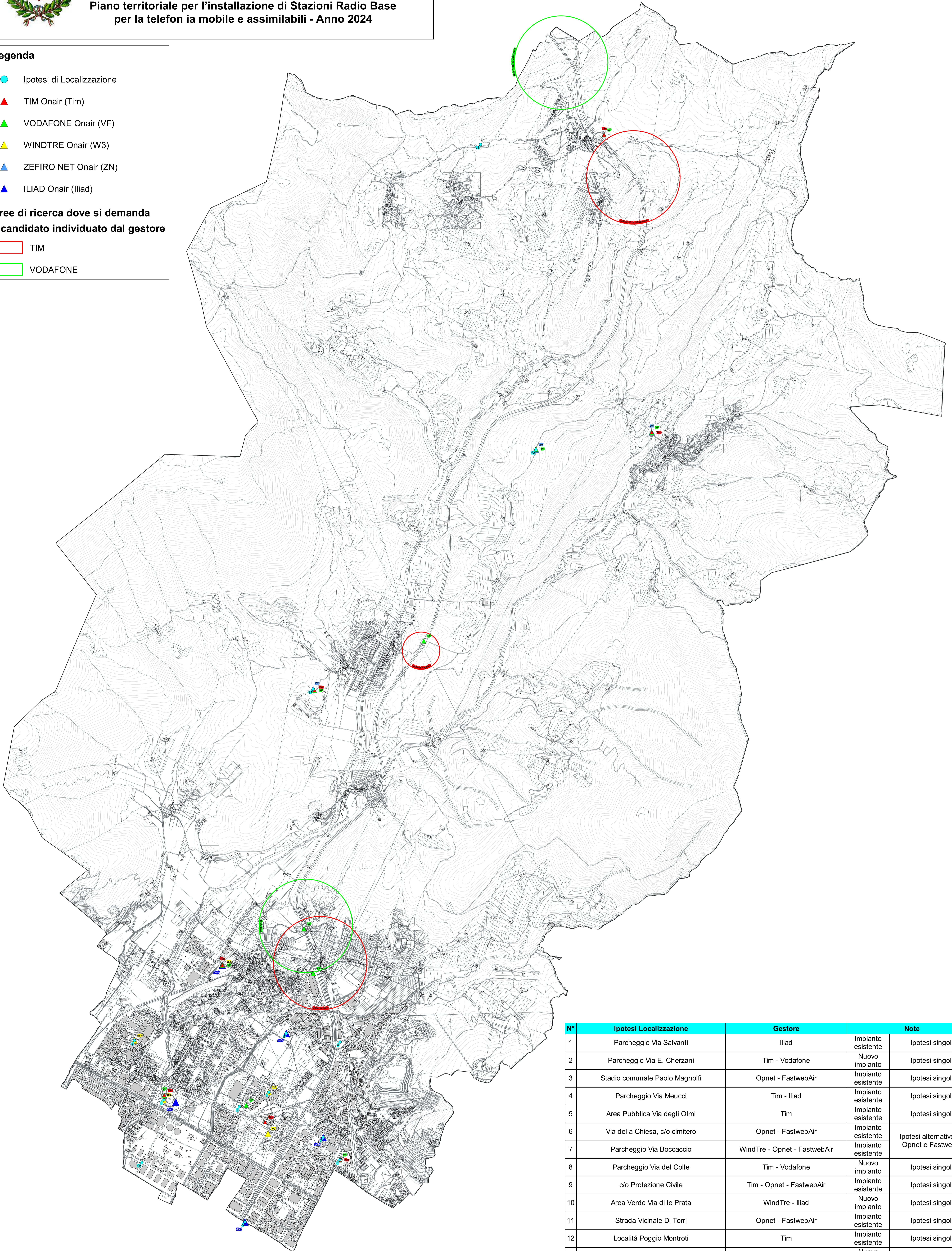

N°	Ipotesi Localizzazione	Gestore	Note
1	Parcheggio Via Salvanti	Iliad	Impianto esistente Ipotesi singola
2	Parcheggio Via E. Cherzani	Tim - Vodafone	Nuovo impianto Ipotesi singola
3	Stadio comunale Paolo Magnolfi	Opnet - FastwebAir	Impianto esistente Ipotesi singola
4	Parcheggio Via Meucci	Tim - Iliad	Impianto esistente Ipotesi singola
5	Area Pubblica Via degli Olmi	Tim	Impianto esistente Ipotesi singola
6	Via della Chiesa, c/o cimitero	Opnet - FastwebAir	Impianto esistente Ipotesi alternative per Opnet e FastwebAir
7	Parcheggio Via Boccaccio	WindTre - Opnet - FastwebAir	Impianto esistente
8	Parcheggio Via del Colle	Tim - Vodafone	Nuovo impianto Ipotesi singola
9	c/o Protezione Civile	Tim - Opnet - FastwebAir	Impianto esistente Ipotesi singola
10	Area Verde Via di le Prata	WindTre - Iliad	Nuovo impianto Ipotesi singola
11	Strada Vicinale Di Torri	Opnet - FastwebAir	Impianto esistente Ipotesi singola
12	Località Poggio Montroti	Tim	Impianto esistente Ipotesi singola
13	Area a verde attrezzato Via di Montemaggiore	Vodafone	Nuovo impianto Ipotesi singola

Aree di ricerca dove si demanda a candidato individuato dal gestore

Gestore	Denominazione Gestore	Note
TIM	GALLERIA COLLE	Si demanda a candidato individuato dal gestore nell'ambito autostradale
TIM	GALLERIA CROCI CALENZANO	Si demanda a candidato individuato dal gestore nell'ambito autostradale
TIM	GALLERIA RAGNAIA	Si demanda a candidato individuato dal gestore nell'ambito autostradale
VODAFONE	Hub Croci di Calenzano	Si demanda a candidato individuato dal gestore
VODAFONE	Colle TRA	Si demanda a candidato individuato dal gestore nell'ambito autostradale