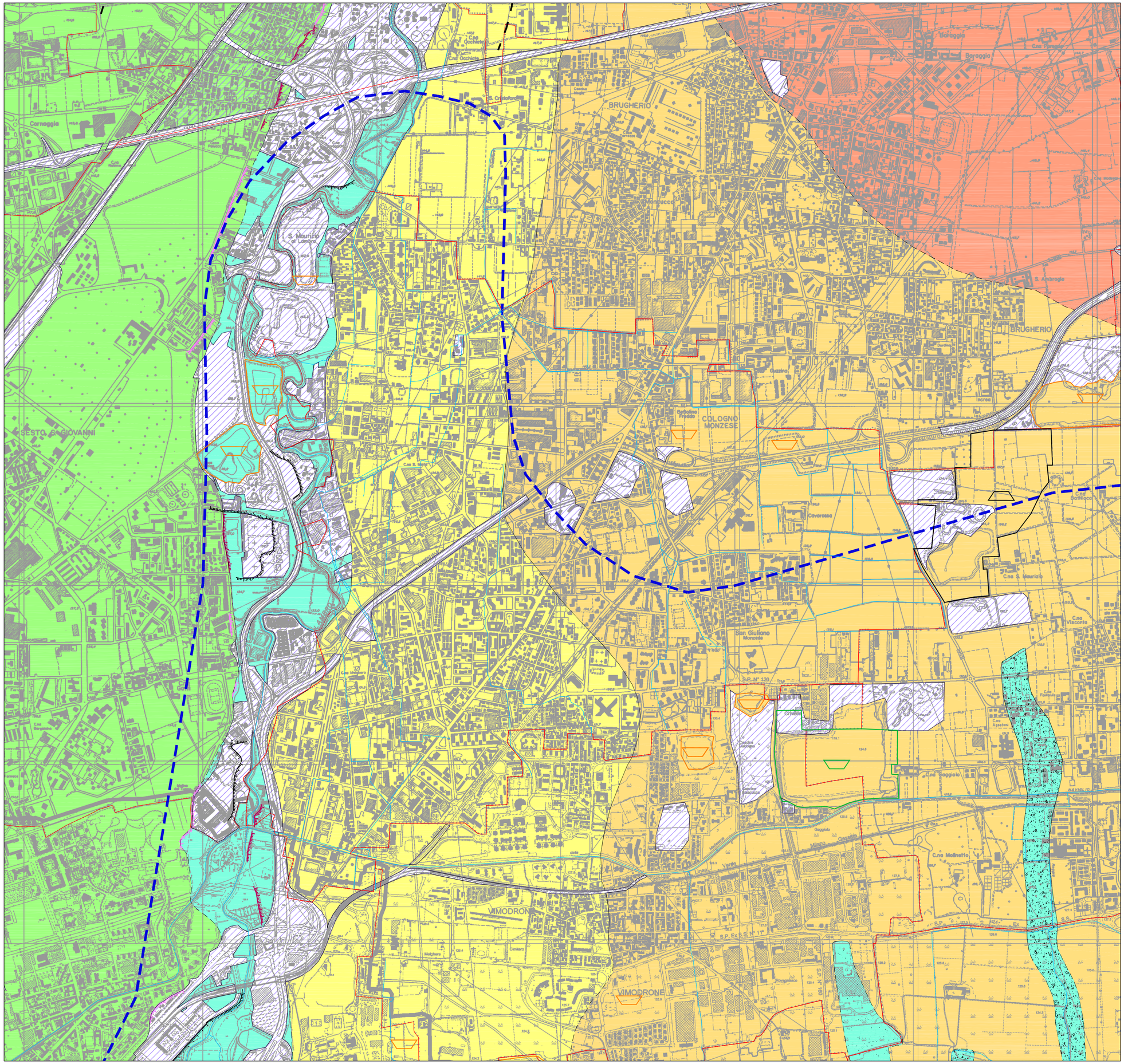
BRUGHERIO
COLOGNO MONZESE
SESTO S. GIOVANNI
VIMODRONE
S. Maurizio al Lambro
Cornaggia
Baraggia
S. Ambrogio
Sion Giuliano Monzese
Cascina Balocco
Cascina Gaggiolo
C.na Molinetto
C.na Visconta
C.na S. Maurizio
C.na Gaggiolo
C.na Fontana
C.na Agostina
Cascina Cristina
Cascina Belcredo
Cascina Fiorenza
Cascina Ronchetto
Cascina Ronchetto
Cascina Ronchetto