

VIA XX SETTEMBRE - PROSPETTO SUD DA 5 A 46

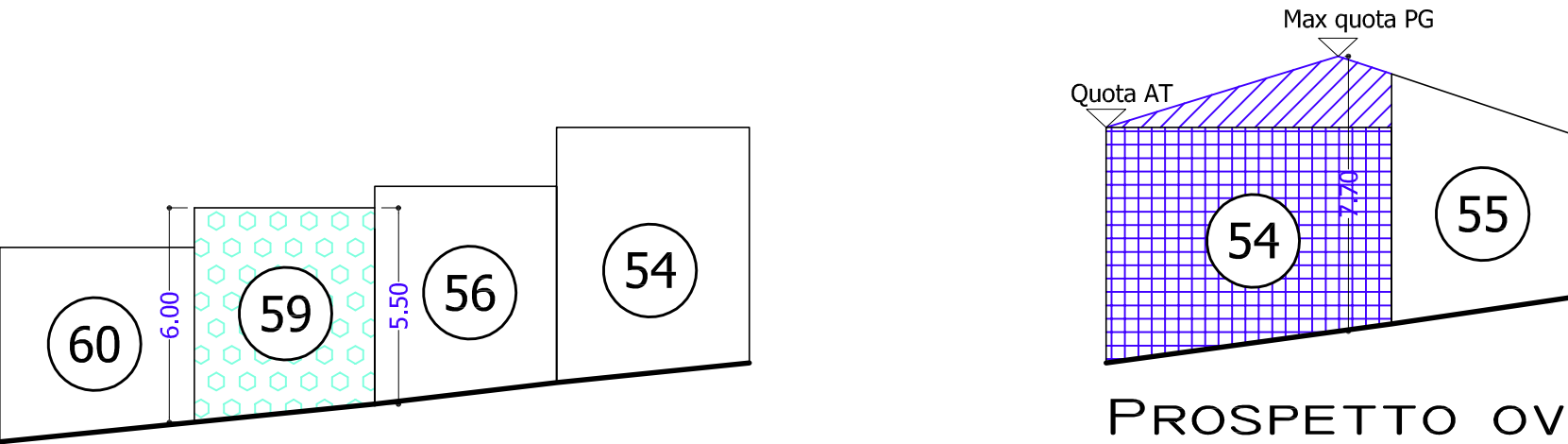

PROSPETTO OVEST DA 54 A 55  
VIA XX SETTEMBRE - PROSPETTO NORD DA 60 A 54

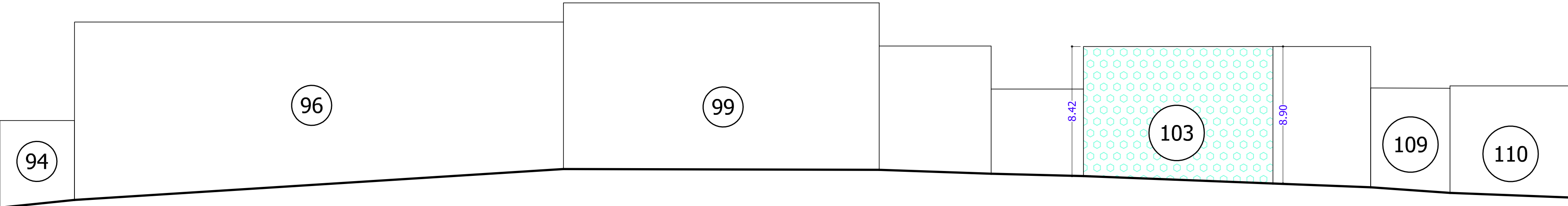

VIA AURELIO SAFFI - PROSPETTO SUD DA 94 A 110

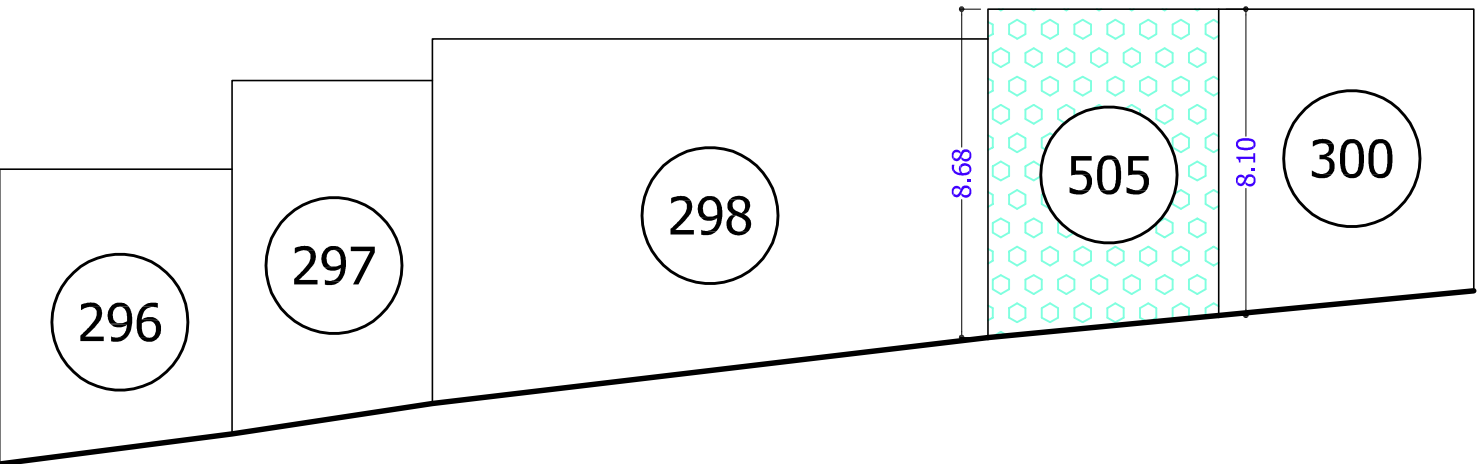

VIA AURELIO SAFFI  
PROSPETTO EST DA 296 A 300

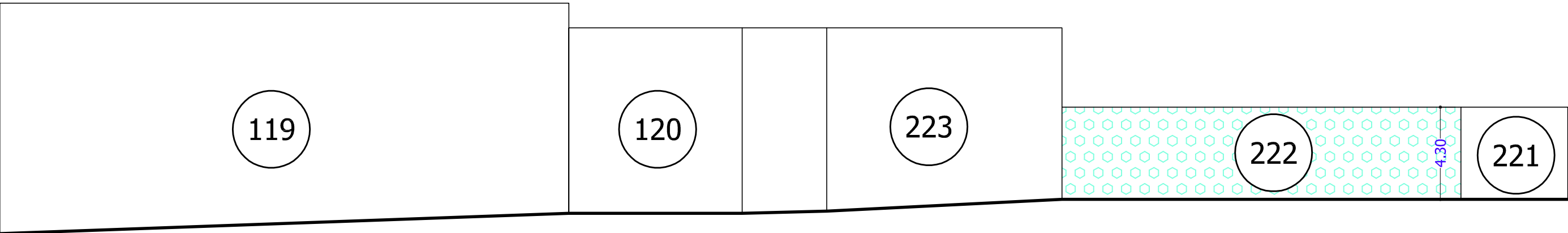

PIAZZA GARIBALDI - PROSPETTO SUD DA 118 A 221

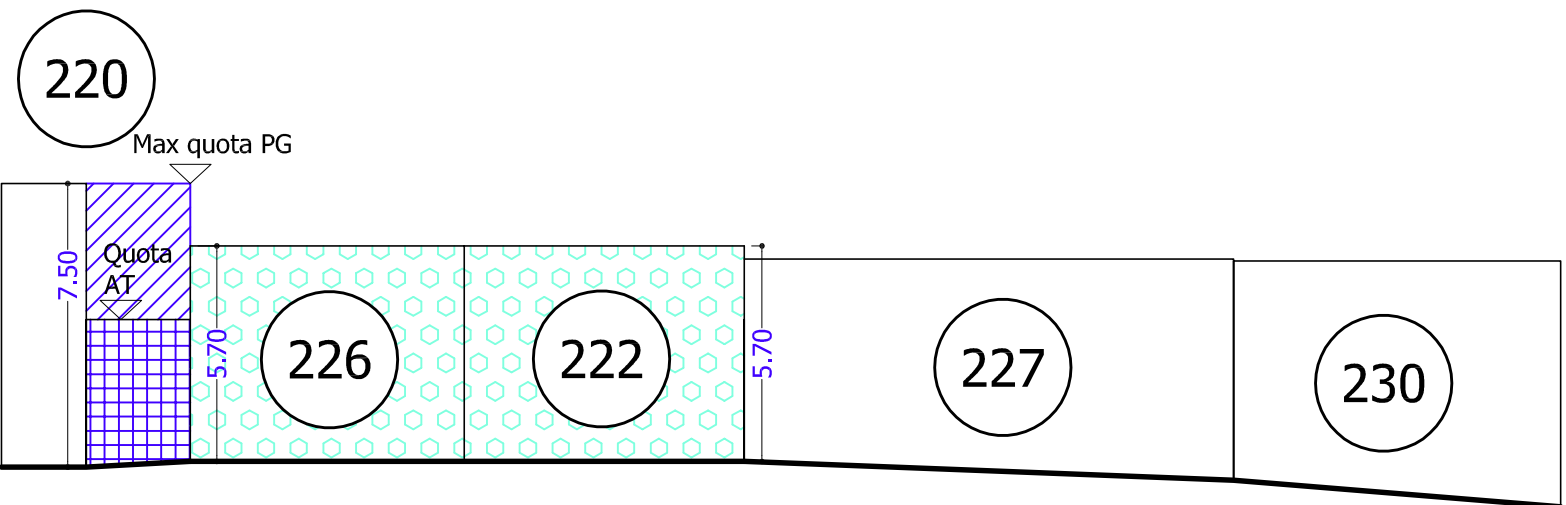

VIA TREBBIO  
PROSPETTO NORD-OVEST DA 220 A 230

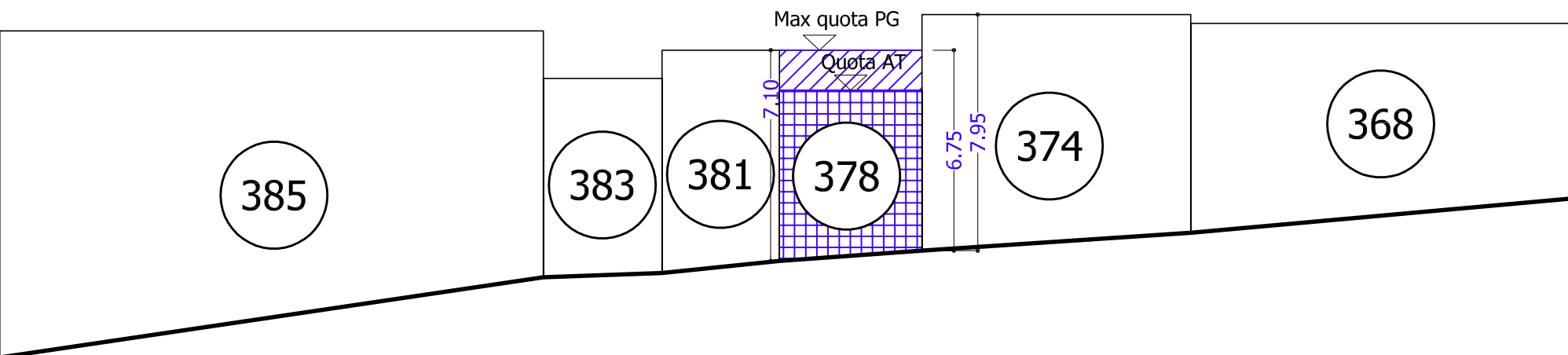

VIA MAZZINI - PROSPETTO NORD DA 385 A 368

### LEGENDA

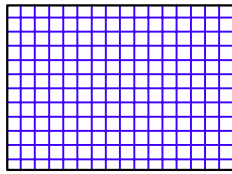

**Categoria "e"**  
Edifici di categoria "d" per i quali è consentito l'innalzamento della quota di gronda fino a quella del fabbricato contiguo.

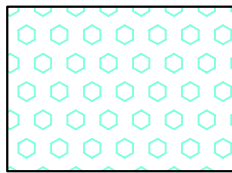

**Categoria "w"**  
Aree attualmente inedificate o con edifici in rovina nelle quali sono consentiti la nuova edificazione, ovvero gli interventi di demolizione e ricostruzione.



**COMUNE DI MONTECOSARO**  
(PROVINCIA DI MACERATA)

## PIANO PARTICOLAREGGIATO DEL CENTRO STORICO AGGIORNAMENTO 2017

AGGIORNATO ED INTEGRATO SULLA BASE DELLE INDICAZIONI DELLA SOPRINTENDENZA ARCHEOLOGICA, BELLE ARTI E PAESAGGIO DELLE MARCHE PROT. 26306 DEL 31/12/2018 E DEL PARERE FAVOREVOLE CON INTEGRAZIONI DEL 16/12/2020



### PROSPETTI SCHEMATICI DI PROGETTO CATEGORIE "E" E "W"

PROGETTISTA  
DOTT. ING. OMAR MARINI DIOMEDI

COLLABORATORI  
GEOM. ROBERTO QUADRI  
GEOM. MARCO SABBATINI

STUDIO TECNICO ASSOCIATO  
**MODULO<sup>3</sup>**  
PIAZZA NAZARETH, 2 - LORETO (AN)  
TEL-FAX: 071.7501125  
E-MAIL: MODULO3@ALICE.IT

**6**  
TAVOLA:  
SCALA: 1:200  
DATA: OTT 2017  
AGG: FEB 2022

2017

P.P.C.S. MONTECOSARO