COMUNE DI MONTECOSARO

PROVINCIA DI MACERATA

oggetto: L.R. n. 34 del 05/08/1992 e ss.mm.ii.

VARIANTE GENERALE AL P.R.G.

IN ADEGUAMENTO AL P.T.C. E AL P.A.I.

Decreto Presidenziale della Provincia di Macerata n. 88 del 30/12/2016
Approvazione definitiva D.C.C. n. 11 del 28/02/2017

località: Montecosaro

tavola	OGGETTO TAVOLA:
P3 scala 1:5000	STRALCIO P.R.G. VIGENTE E ADEGUATO ALLE PRESCRIZIONI IMPARTITE CON D.P.P. DI MACERATA N. 88/16
data: MAGGIO 2018	aggiornamento: SETTEMBRE 2019

progettista: Ufficio Tecnico Comunale

collaboratori: Geom. Riccardo CASALI (U.T.C.)

ELENCO VARIANTI P.R.G. A DECORRERE DAL 28/02/2017

VARIANTI ANNO 2017:

- DECRETO PRESIDENZIALE DELLA PROVINCIA DI MACERATA N. 28 DEL 03/03/2017
- DELIBERA DI CONSIGLIO COMUNALE N. 17 DEL 05/04/2017

- DECRETO PRESIDENZIALE DELLA PROVINCIA DI MACERATA N. 122 DEL 02/08/2017
- DELIBERA DI CONSIGLIO COMUNALE N. 45 DEL 27/09/2017

- DECRETO PRESIDENZIALE DELLA PROVINCIA DI MACERATA N. 79 DEL 19/06/2017
- DELIBERA DI CONSIGLIO COMUNALE N. 49 DEL 27/09/2017

- DECRETO PRESIDENZIALE DELLA PROVINCIA DI MACERATA N. 97 DEL 17/07/2017
- DELIBERA DI CONSIGLIO COMUNALE N. 49 DEL 27/09/2017

VARIANTI ANNO 2018:

- DECRETO PRESIDENZIALE DELLA PROVINCIA DI MACERATA N. 188 DEL 21/11/2017
- DELIBERA DI CONSIGLIO COMUNALE N. 20 DEL 21/05/2018

- DECRETO PRESIDENZIALE DELLA PROVINCIA DI MACERATA N. 199 DEL 08/10/2018
- DELIBERA DI CONSIGLIO COMUNALE N. 37 DEL 30/10/2018

- DECRETO PRESIDENZIALE DELLA PROVINCIA DI MACERATA N. 191 DEL 04/10/2018
- DELIBERA DI CONSIGLIO COMUNALE N. 38 DEL 30/10/2018

- DECRETO PRESIDENZIALE DELLA PROVINCIA DI MACERATA N. 164 DEL 27/08/2018
- DELIBERA DI CONSIGLIO COMUNALE N. 39 DEL 30/10/2018

- DECRETO PRESIDENZIALE DELLA PROVINCIA DI MACERATA N. 191 DEL 04/10/2018
- DELIBERA DI CONSIGLIO COMUNALE N. 38 DEL 30/10/2018

- DECRETO PRESIDENZIALE DELLA PROVINCIA DI MACERATA N. 185 DEL 20/09/2018
- DELIBERA DI CONSIGLIO COMUNALE N. 45 DEL 29/11/2018

VARIANTI ANNO 2019:

- DECRETO PRESIDENZIALE DELLA PROVINCIA DI MACERATA N. 151 DEL 30/05/2019
- DELIBERA DI CONSIGLIO COMUNALE N. 43 DEL 26/09/2019

VARIANTI ANNO 2020:

- DECRETO PRESIDENZIALE DELLA PROVINCIA DI MACERATA N. 42 DEL 12/03/2020
- DELIBERA DI GIUNTA COMUNALE N. 16 DEL 03/06/2020

VARIANTI ANNO 2021:

- DECRETO PRESIDENZIALE DELLA PROVINCIA DI MACERATA N. 224 DEL 07/12/2020
- DELIBERA DI GIUNTA COMUNALE N. 63 DEL 20/05/2021
- DECRETO PRESIDENZIALE DELLA PROVINCIA DI MACERATA N. 154 DEL 15/07/2021
- DELIBERA DI GIUNTA COMUNALE N. 121 DEL 26/08/2021
- DECRETO PRESIDENZIALE DELLA PROVINCIA DI MACERATA N. 240 DEL 27/10/2021
- DELIBERA DI GIUNTA COMUNALE N. 180 DEL 18/12/2021
- DECRETO PRESIDENZIALE DELLA PROVINCIA DI MACERATA N. 252 DEL 16/11/2021
- DELIBERA DI GIUNTA COMUNALE N. 182 DEL 23/12/2021

LEGENDA
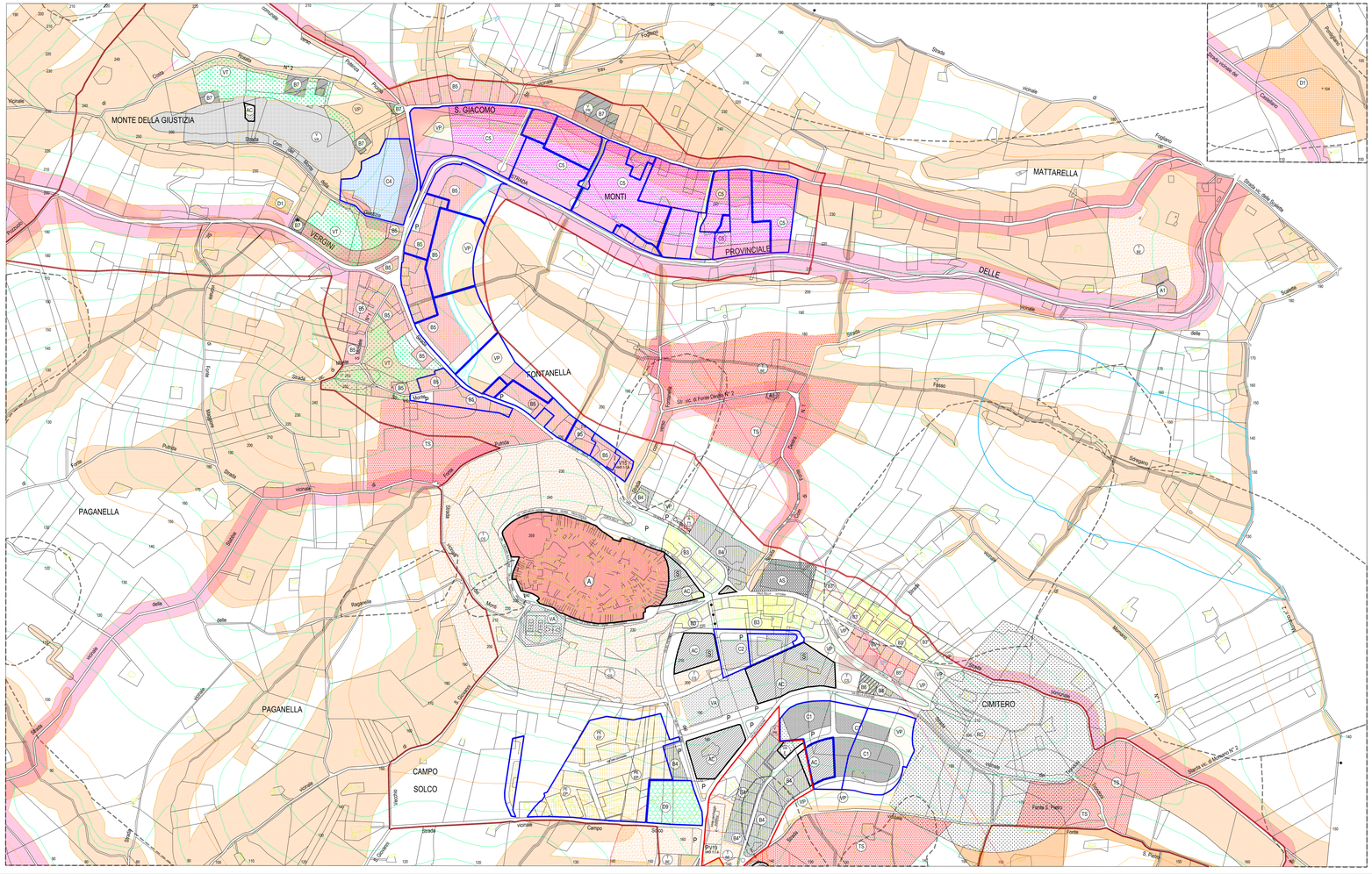
- DELIMITAZIONE ZONE SOGGETTE A PIANO URBANISTICO PREVENTIVO - ART. 2.04
- DELIMITAZIONE ZONE SOGGETTE A VINCOLO DEL MINISTERO PER I BENI CULTURALE E AMBIENTALI -
- PERCORSO PEDONALE O ZONA PEDONALE ART. 3.02
- DELIMITAZIONE DEL CENTRO ABITATO
- FASCE DI RISPETTO STRADALE/FERROVIARIO ART. 3.02
- ZONA DI TUTELA P.P.A.R. ART. 3.47
- DELIMITAZIONE VINCOLO PAESISTICO EX LEGGE 431/85 (GALASSIO)
- AREA A RISCHIO IDROGEOLOGICO aggiornamento PAI 2016
- Perimetrazione area Confluenza Fluviale Tav. ENA del P.T.C.
- P — ZONA DESTINATA A PARCHEGGI ART. 3.04 comma 1
- VP — ZONA DESTINATA A VERDE PUBBLICO ART. 3.04 comma 3
- VA — ZONA DESTINATA A VERDE PUBBLICO ATTREZZATO - ART. 3.04 comma 2
- VA — ZONA DESTINATA A PARCO PUBBLICO DI VALORE AMBIENTALE - ART. 3.04 comma 6
- PF — ZONA DESTINATA A PARCO FLUVIALE ART. 3.04 comma 4
- AC — ZONA DESTINATA AD ATTREZZATURE PUBBLICHE COMUNI - ART. 3.04 comma 7
- AS — ZONA DESTINATA AD ATTIVITA' SPORTIVE E DEL TEMPO LIBERO - ART. 3.04 comma 8
- ATD — ART. 3.31
- CS — AREA DI TUTELA DEL CENTRO STORICO ART. 3.47
- BE — AREA DI TUTELA DEI BENI EXTRAURBANI ART. 3.47
- RC — ZONA DI RISPETTO CIMITERIALE DI VALORE ARCHITETTONICO - AMBIENTALE - ART. 3.48
- TS — AREA DI TUTELA DELLE SORGENTI ART. 3.49
- VPE — ZONA DESTINATA A PARCO EXTRAURBANO VPE ART. 3.20
- A — ZONE ED EDIFICI D'INTERESSE STORICO ED AMBIENTALE - CENTRO STORICO - ART. 3.08
- A1 — ZONE ED EDIFICI D'INTERESSE STORICO ED AMBIENTALE - BENI EXTRAURBANI - ART. 3.08
- B1 — ZONA RESIDENZIALE COMPLETAMENTO B1 ART. 3.09
- B2 — ZONA RESIDENZIALE COMPLETAMENTO B2 ART. 3.10
- B3 — ZONA RESIDENZIALE COMPLETAMENTO B3 ART. 3.11
- B4 — ZONA RESIDENZIALE COMPLETAMENTO B4 ART. 3.12
- B4* — ZONA RESIDENZIALE COMPLETAMENTO B4*
- B5 — ZONA RESIDENZIALE COMPLETAMENTO B5 ART. 3.12 - INTERVENTO CONVENZIONATO - VARIANTE 19
- B6 — ZONA RESIDENZIALE TURISTICHE DI COMPLETAMENTO B6 - ART. 3.14
- B7 — ZONA RESIDENZIALE DI COMPLETAMENTO B7 ART. 3.15
- B8 — ZONA RESIDENZIALE DI COMPLETAMENTO B8 ART. 3.16
- C1 — ZONA RESIDENZIALE DI ESPANSIONE C1 ART. 3.17
- C2 — ZONA RESIDENZIALE DI ESPANSIONE C2 ART. 3.17
- PP1 — NUOVA PIAZZA ART. 3.17
- C3 — ZONA RESIDENZIALE DI ESPANSIONE C3 ART. 3.18
- C3a — ZONA RESIDENZIALE DI ESPANSIONE C3a ART. 3.18
- C4 — ZONA RESIDENZIALE DI ESPANSIONE C4 ART. 3.18/bis
- C4 — ZONA RESIDENZIALE DI ESPANSIONE C4 MONTECOSARO SCALO - ART. 3.18/ris
- C5 — ZONA RESIDENZIALE DI ESPANSIONE C5 ART. 3.18/quater
- ZONA RESIDENZIALE DI ESPANSIONE C6 ART. 3.18/quinquies
- P.E.E.P. — ZONA P.E.E.P. ART. 3.19
- D1 — ZONA INDUSTRIALE E ARTIGIANALE DI COMPLETAMENTO D1 - ART. 3.21/bis
- D1 — ZONA INDUSTRIALE E ARTIGIANALE DI COMPLETAMENTO D1a - ART. 3.21/ter
- D2 — ZONA INDUSTRIALE E ARTIGIANALE DI ESPANSIONE D2 - ART. 3.22
- D2 — ZONA INDUSTRIALE E ARTIGIANALE DI ESPANSIONE D2 - LOTT. "NS" ART. 3.22/bis
- D3a — ARTIGIANALE E COMMERCIALE A SERVIZIO DELLA RESIDENZA ART. 3.22/ris
- D3/D3i — ZONA COMMERCIALE ARTIGIANALE E INDUSTRIALE DI COMPLETAMENTO (CAI) D3/D3i - ART. 3.23 - ART. 3.23/bis
- D3 - IC — ZONA COMMERCIALE ARTIGIANALE E INDUSTRIALE DI COMPLETAMENTO (CAI) D3 - INTERVENTO CONVENZIONATO "IC" VARIANTE OPERA PIA VIA DON BOSCO - ART. 3.23/ter
- D3q — ZONA ARTIGIANALE DI COMPLETAMENTO D3/q ART. 3.23/quater
- D4 — ZONA COMMERCIALE ARTIGIANALE E INDUSTRIALE DI ESPANSIONE (CAI) D4 - ART. 3.24
- D4q/D4f — ZONA COMMERCIALE ARTIGIANALE E INDUSTRIALE DI ESPANSIONE (CAI) D4q - D4f - ART. 3.24/bis - ART. 3.24/quater
- D4s — ZONA COMMERCIALE SERVIZI E RESIDENZE D4s - ART. 3.24/ter
- D5 — ZONA COMMERCIALE DI COMPLETAMENTO D5 ART. 3.25
- D6 — ZONA COMMERCIALE DI ESPANSIONE D6 ART. 3.26
- D7 — ZONA PER STRUTTURE RICETTIVE D7 ART. 3.27
- D8 — ZONA PER ATTREZZATURE TURISTICHE D8 ART. 3.28
- D9 — ZONA DI RISTRUTTURAZIONE - PIANI DI RECUPERO DI AREE INDUSTRIALI DIMESSE D9 ART. 3.29
- D10 — ZONA DI RISTRUTTURAZIONE URBANISTICA ART. 3.30
- S — ATTREZZATURE COMUNI PER L'ISTRUZIONE ART. 3.04 comma 7
- VERDE ATTR.TO E PARCHEGGI DI LOTTIZZAZIONI GIA' CONVENZIONATE
- VT — ZONA DESTINATA A VERDE TERRITORIALE ART. 3.04 comma 6
- PR — ZONA DESTINATA A VERDE PRIVATO ART. 3.20/bis
- SPAZI PUBBLICI DESTINATI AD ATTIVITA' COLLETTIVE ED A VERDE PUBBLICO - ART. 3.04 comma 7
- PORTICI PUBBLICI
- 1 2 3 4 — VOLUMETRIA PRIVATA ATTREZZATURE PUBBLICHE (uffici comunali)
- A — ZONA PER ATTREZZATURE TECNICHE DI TELECOMUNICAZIONI - ART. 3.04 comma 9
- DELIMITAZIONE ZONE PIANI DI LOTTIZZAZIONE APPROVATI - ART. 2.05
- AMBITO DI RISPETTO POZZI E FONTI APPROVVIGIONAMENTO IDRICO - ART. 3.49
- ZONA PRODUTTIVA AGRICOLA ART.: 3.34 /3.45
- RISPETTO FOSSO
- PISTA CICLABILE