Comune di ROSÁ

-Provincia di Vicenza-

Aree periferiche metanizzate e non per agevolazioni Gasolio e G.P.L.

Approvato con Delibera C.C. n° 11 del 22.02.2010

INTERO TERRITORIO COMUNALE

Tav. 1

scala 1:5000

Il Sindaco:
Manuela Lanzarin

Il Segretario:
Pulvio Dott. Brindisi

Il Responsabile U.T.C.:
Mirko Arch. Campagnolo

Area Urbanistica ed Edilizia Privata:
Il Progettista Mirko Arch. CAMPAGNOLO

Elaborazione dati e realizzazione grafica:
ISCOLD s.r. Vito Governo - Ufficio Informatica - Comune di Rosà (VI)
Piazza Delle Serenissima, 1 - 36027 Rosà (VI)
tel.: 0424.584.111 - fax: 0424.585.505
email: info@comune.rosa.vi.it - url: www.comune.rosa.vi.it

Legenda
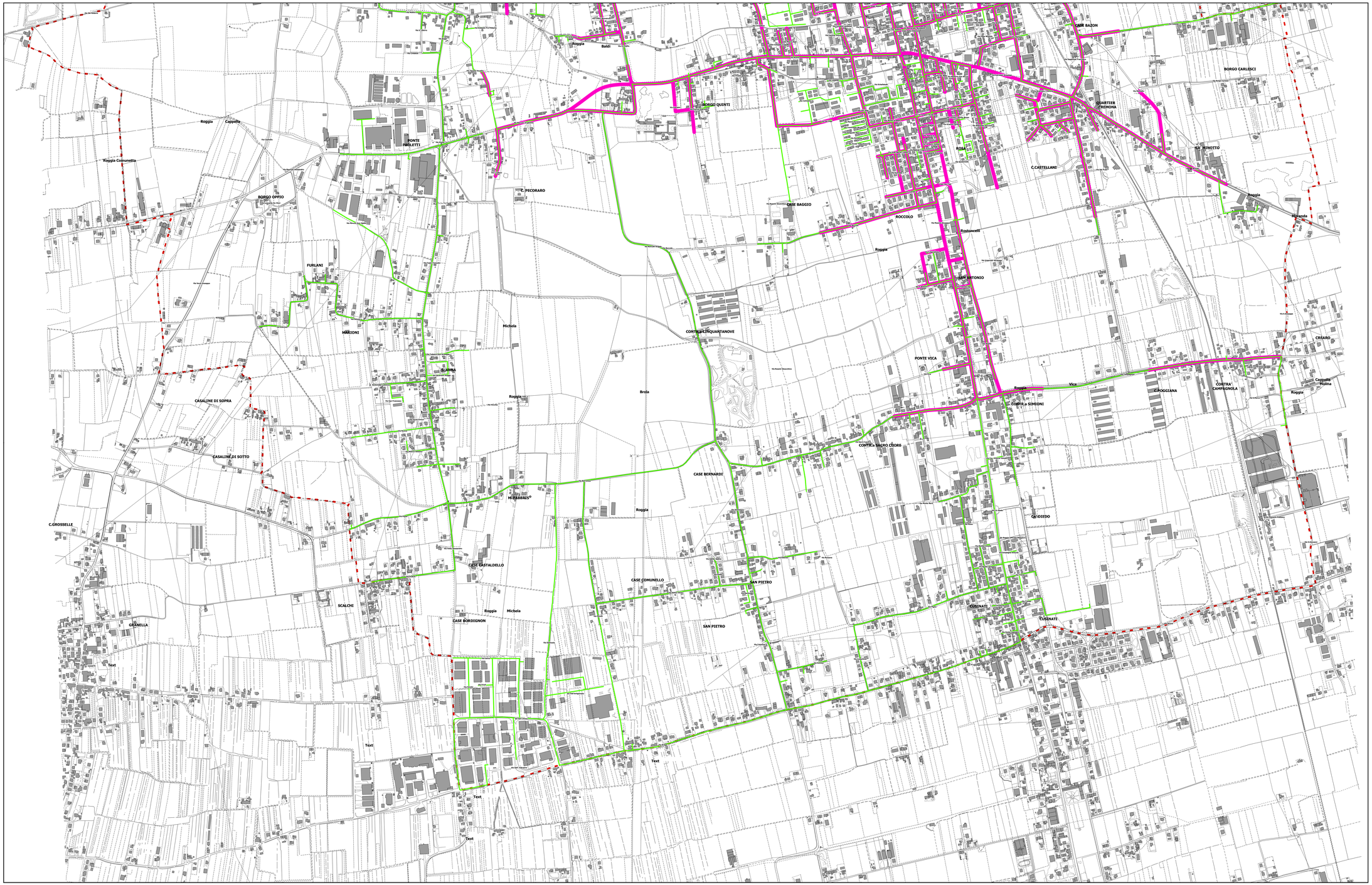
- Zona metanizzata
- Strada o tronco stradale in centro abitato approvato con D.G.C. n° 219 del 20.10.2008
- Confine Comunale