

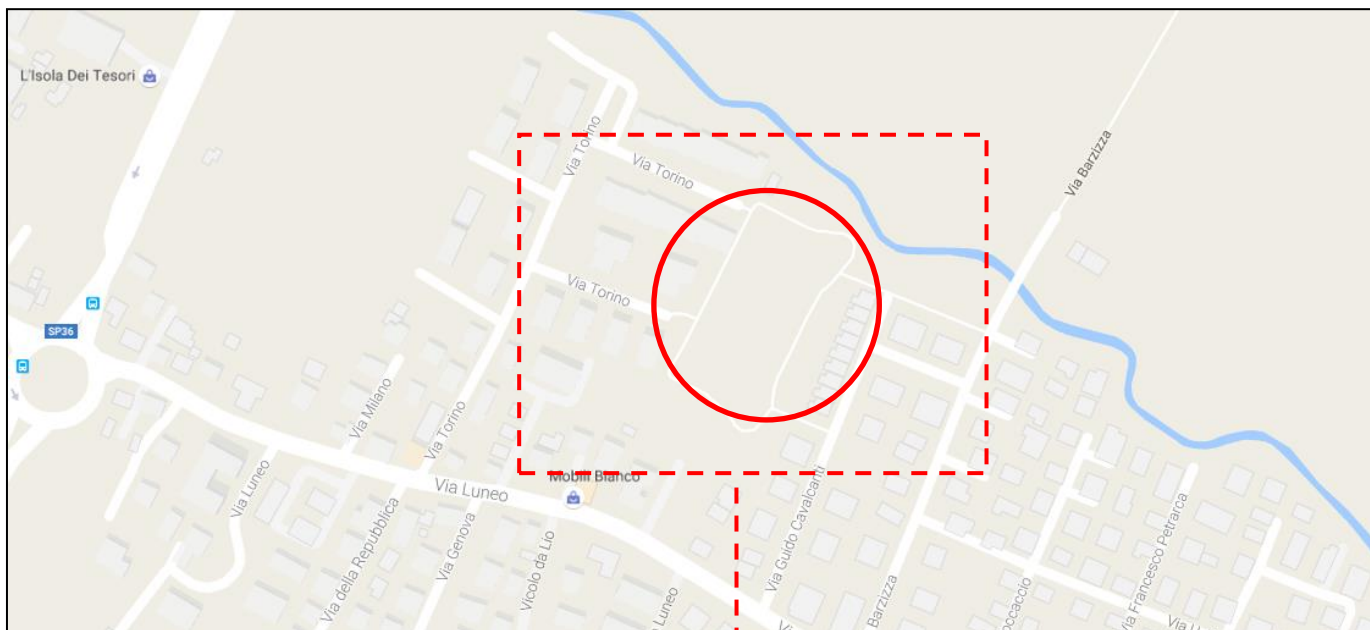

Città di Spinea  
Assessorato allo Sport

## **STRUTTURA SPORTIVA CAMPO VIA TORINO - LUNEO**

<b>Indirizzo</b>	Spinea, via Torino
<b>Natura dell'impianto</b>	Campo da calcio
<b>Prescrizioni</b>	Allenamenti, corsi, campionati, manifestazioni sportive occasionali. Non è possibile la presenza di pubblico
<b>Chi può chiedere l'utilizzo degli impianti, termini e modalità</b>	Il Regolamento comunale per l'utilizzo degli impianti sportivi comunali contiene tutte le informazioni per la richiesta di utilizzo degli impianti sportivi: chi può farla; termini e modalità; obblighi e responsabilità. Le richieste per utilizzo stagionale devono essere presentate dal 15 marzo al 15 aprile di ciascun anno; le richieste presentate oltre tale scadenza saranno prese in considerazione in subordine a tutte quelle pervenute entro i termini.
<b>Regolamento Tariffe Modulistica</b>	Per visionare il Regolamento comunale di utilizzo degli impianti sportivi, le tariffe a carico delle Associazioni, la modulistica per la richiesta degli impianti, si rinvia al sito <a href="http://www.spinea.gov.it/comune/vivere/SPORT.html">http://www.spinea.gov.it/comune/vivere/SPORT.html</a>
 <b>DAE</b>	
<b>Per informazioni</b>	Per ulteriori informazioni, i recapiti telefonici dell'Ufficio sport sono i seguenti: Tel. 041 5071198 – 150 – 164



Mappa



# CITTA' DI SPINEA

PROVINCIA DI VENEZIA



Campo da Calcio di via Torino



Vista aerea dell'area

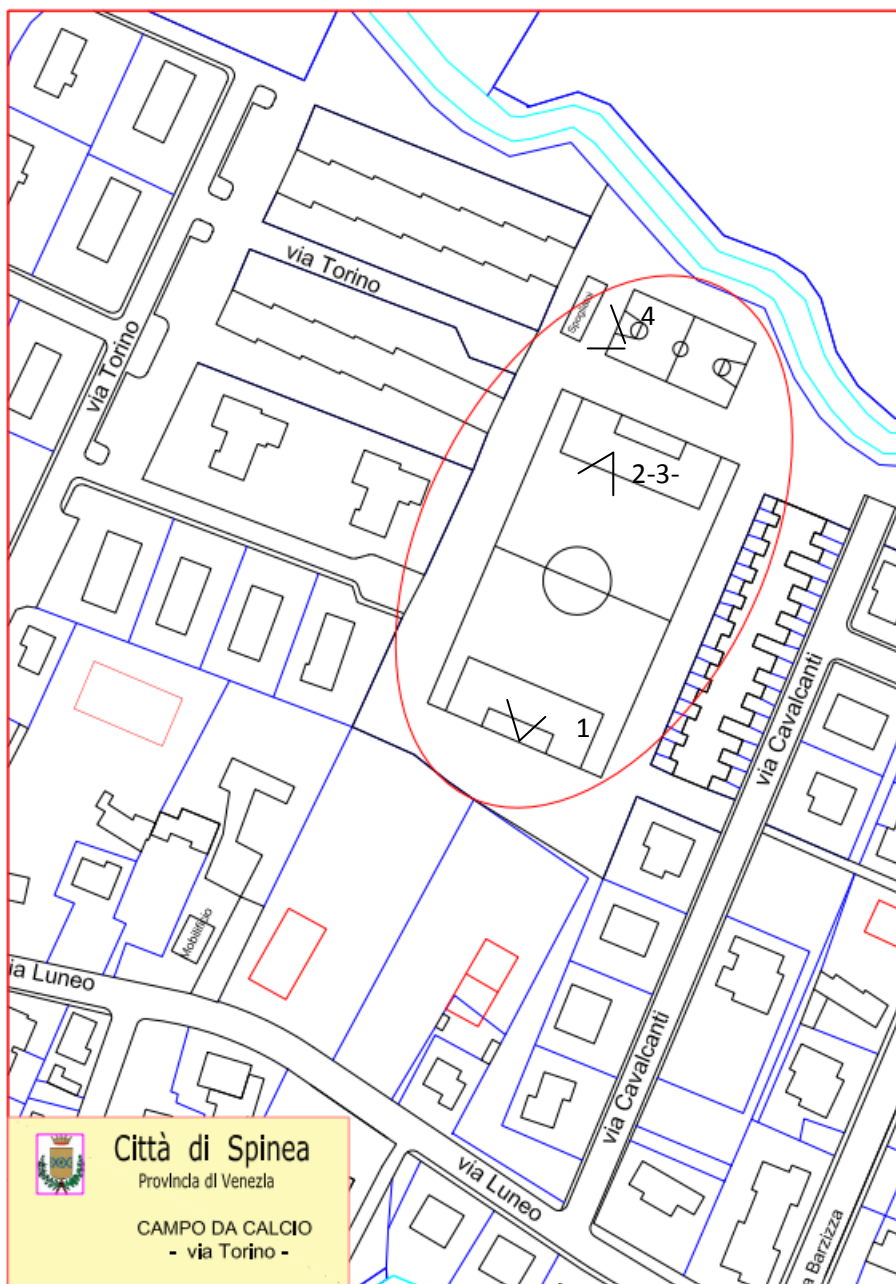

Mappa con coni ottici >



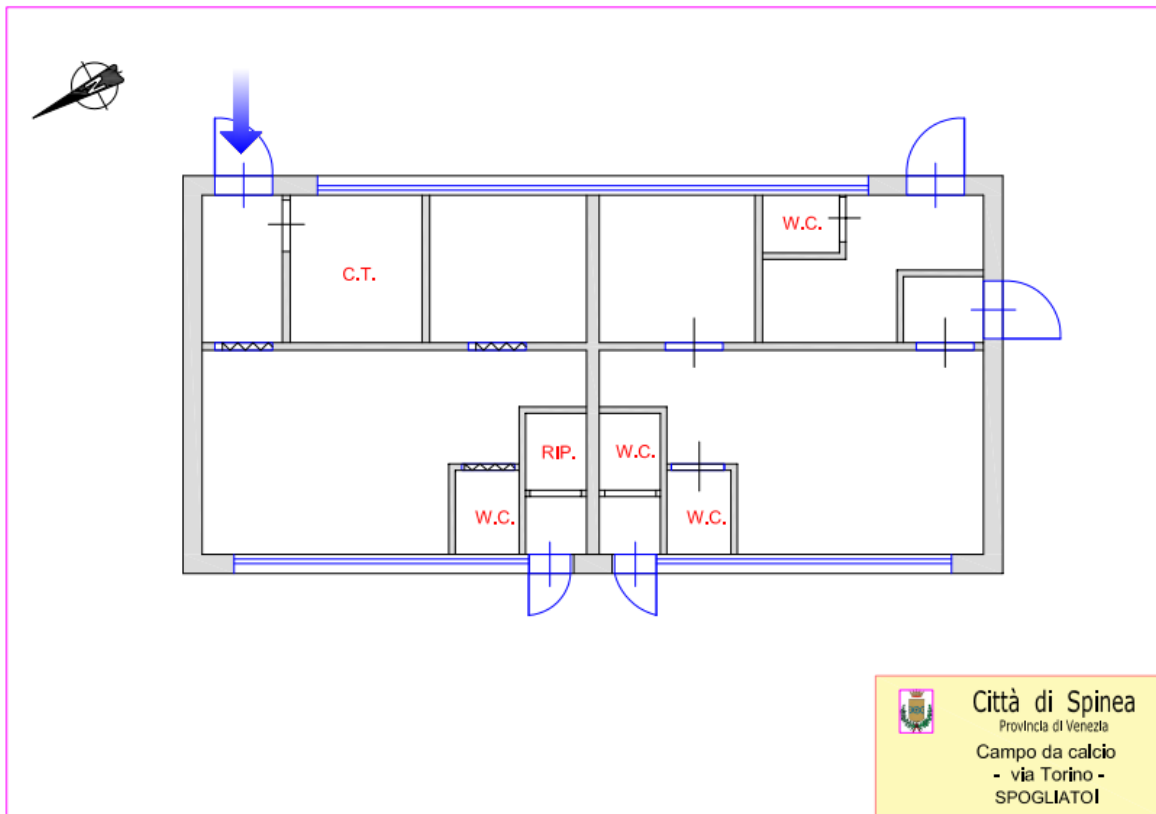

Planimetria spogliatoi



## SPORT SICURO

CAMPO DA CALCIO DI VIA TORINO

PERCORSO DI ACCESSO PER EMERGENZE CARDIO VASCOLARI

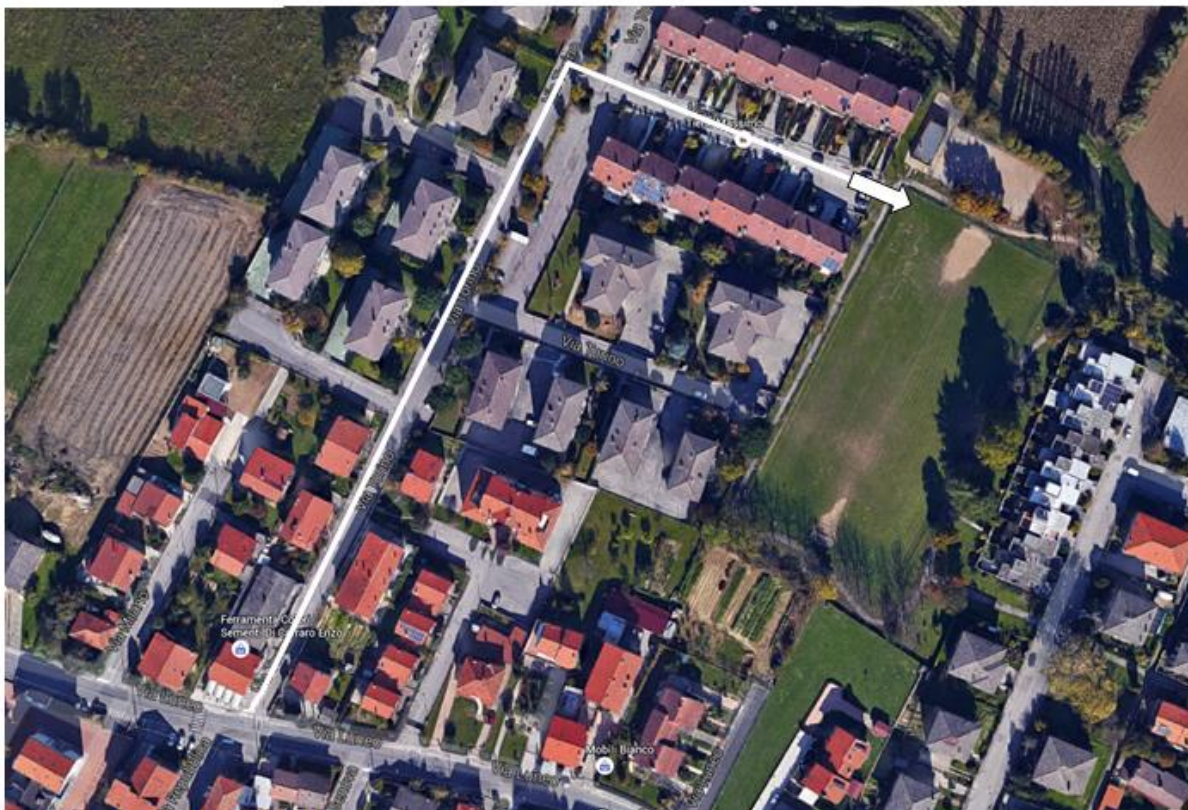

via Torino, 44/A (accesso da via Luneo)



1-2- Vista del campo





3-4- Viste del campo e spogliatoi