

SEZIONE A-A

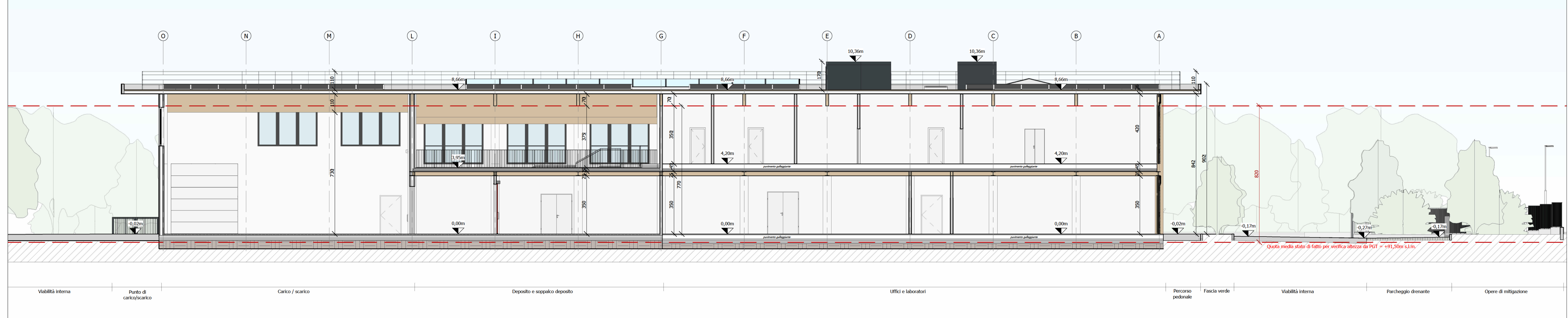

SEZIONE B-B

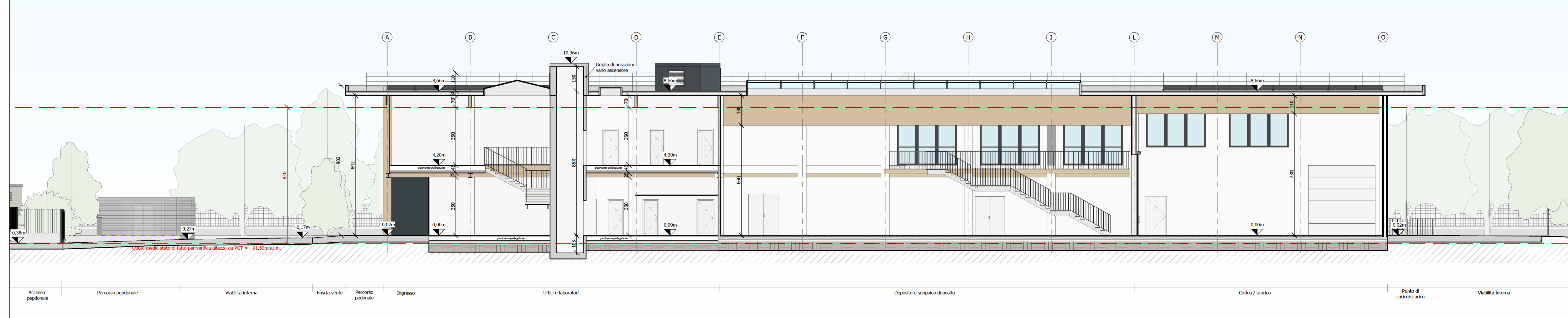

SEZIONE C-C

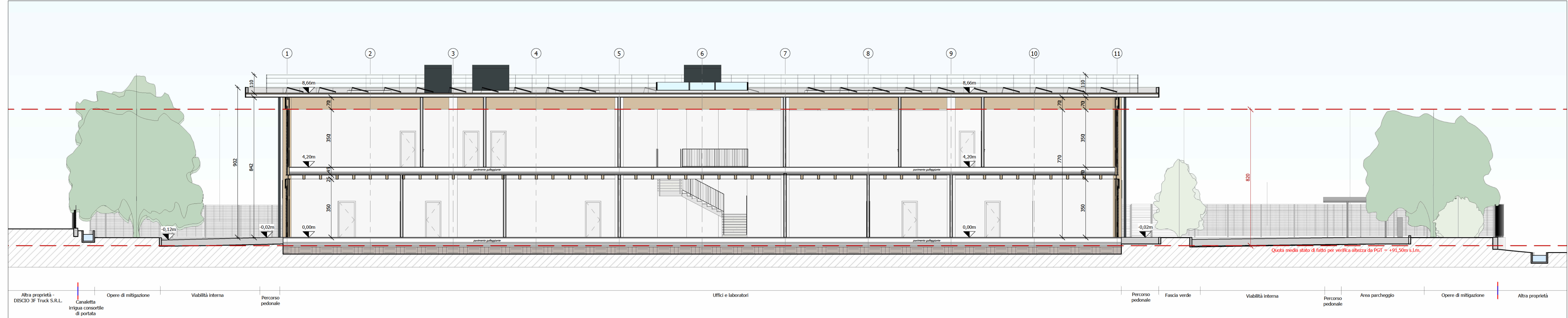

SEZIONE D-D

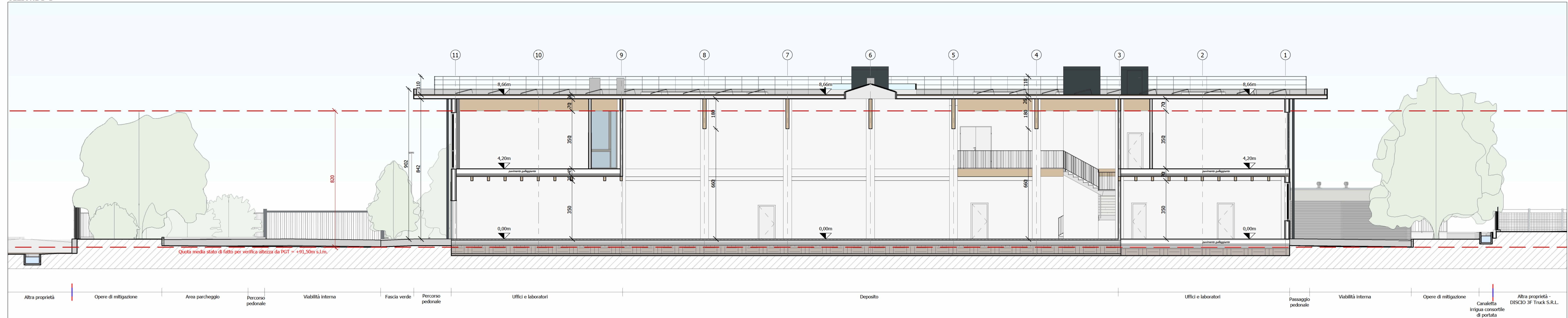

LEGENDA

- Limite comparto SUAP - 8.000 mq
- Limite proprietà - 14.800 mq (esp. catastrale)
- Canaletta a cielo aperto esistente
- quota altimetrica esistente. La quota +0,00m di riferimento corrisponde alla quota +92,00 s.l.m.

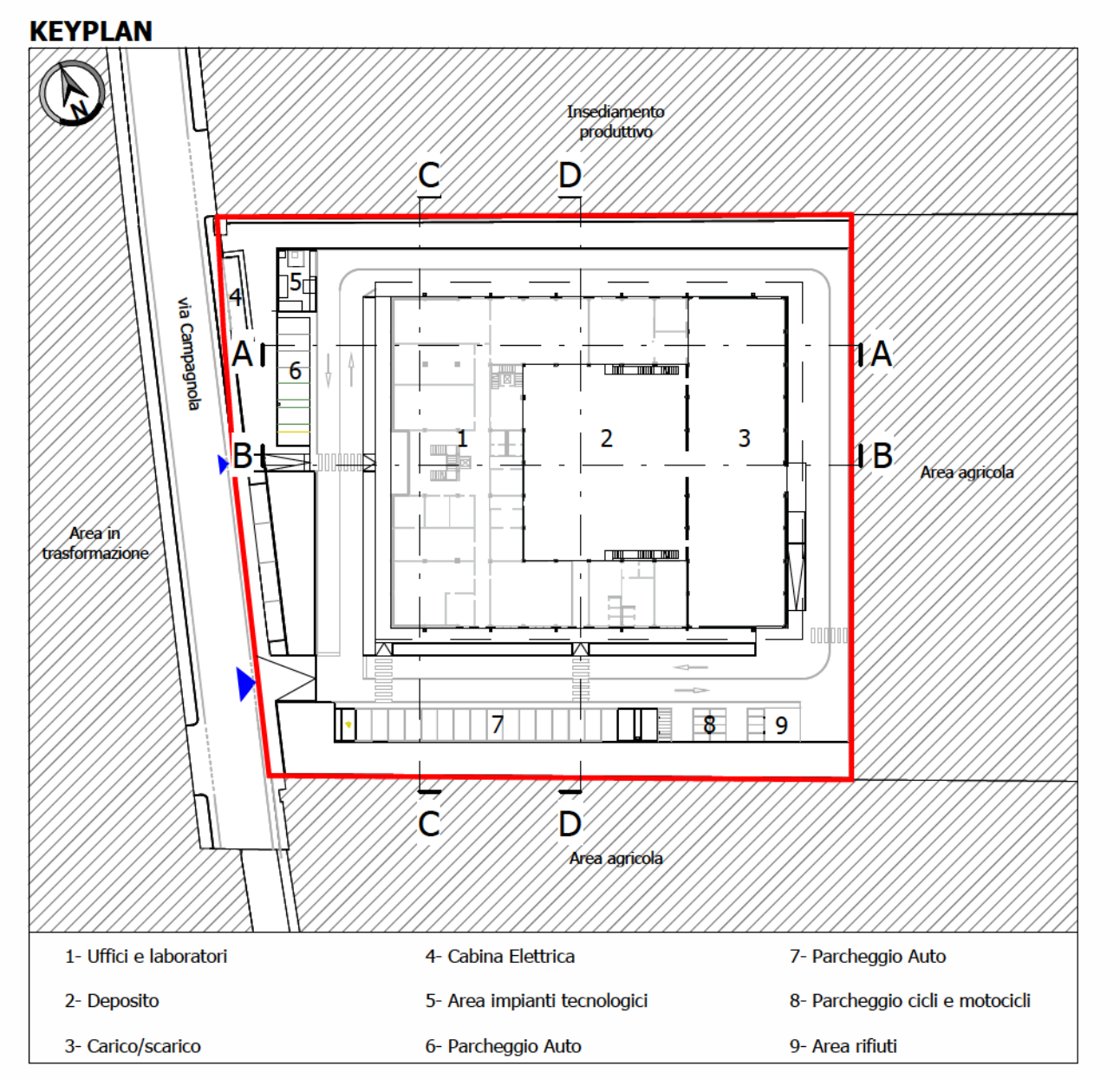

Elaborato aggiornato in conformità alla richiesta di integrazioni ricevuta con e-mail del 21/01/2025

Disegno n°	8722	Data	18.11.25
Scala	PDC - 8/13	Revisione	06.02.26
Intervento	1:100		
Progetto	839-24		

**NOVA SEDE E3 ELETTRONICA
UFFICI, LABORATORI E DEPOSITO**

SEZIONI

<p>Completato</p> <p>E3 elettronica Via Mazzoni, 63 Castiglione delle Stiviere</p>	<p>Uffici</p> <p>Via Campagnola 46043 Castiglione delle Stiviere (MN) Foglio 13 - Mappale 38 (parte)</p>
<p>Gruppo di progettazione: Ing. Giovanni Bandinelli Ing. Gerardo Bigonelli</p>	<p>Managers: Marco Alzati Valentina Ferrari</p>
<p>Coordinatore Tecnico: Ing. Giovanni Bandinelli</p>	<p>Coordinatore: Ing. Giovanni Bandinelli</p>

Questo documento è proprietà della E3 elettronica S.p.A. e non deve essere distribuito, copiato, ristampato o utilizzato in alcun modo senza il permesso scritto della E3 elettronica S.p.A. La responsabilità di questo progetto è riservata ai suoi autori e non può essere trasferita ad altri.