3 minutes
COMPANY DECK

3分でわかるNui DESIGN STUDIO

V3.0

Nui
DESIGN
STUDIO

会社名	Nui株式会社
代表者	小関 優人
設立	2022年10月
所在地	東京都渋谷区道玄坂1丁目10番8号渋谷道玄坂東急ビル2F−C
事業内容	デザイン支援事業,Web制作事業,Well-being関連事業





代表挨拶

Nui株式会社 小関優人 / Yuto Koseki

「デザインでビジネスを加速させる」をキーワードに、Nui DESIGN STUDIOを立ち上げました。戦略策定から実装まで、一気通貫の支援で事業成長にコミットいたします。要件がふわっとしていても問題ございません。弊社が伴走させていただき、ゴール達成に向けて全力で推進いたします。

略歴

大学在籍時に事業家を志し、リクルートやスタートアップで複数の新規事業開発（BizDev）に従事。
大学卒業後、株式会社LITALICOでプラットフォームビジネスの立ち上げに参画。その後フリーランスを経て、BtoBスタートアップのsoucoに
CXO（Chief Experience Officer）として参画し、プロダクト全体の体験・クリエイティブを統括した。2022年にNui株式会社を設立。2023年より
BtoBマーケティングカンパニーの株式会社シャコウのCDO（Chief Design Officer）を兼任。

実績

スタートアップ、中堅企業、大手上場企業のプロダクト開発、Web制作、デザイン制作を幅広く支援。
業界は、物流・医療・スポーツ・人材・IT・福祉・教育などさまざまです。多様なお客様の課題や目的に合わせて、プロジェクトチームを組成し、成功に導いてきました。

Asobica
RECRUIT
M3 Career
SOZOW
シャコウ
PORTRICH
DXHR
Delight eXperience by Humans and Robots
TRUST BANK
トラストバンク
SOUCO
MTU
Fit Woman
SportMeme
BORZOI AI
RELACE
relate.

etc...

まるで社内のデザインチーム

BtoB領域に強みをもつデザインファーム

新規事業立ち上げからサービスの再構築・ブランディングに至るまで、各専門分野を持つデザイナー・エンジニア・マーケターで最適なチームを編成し、事業成長の支援をします。

まさに社内のデザインチームのように、
スピード・柔軟性を持ってプロジェクトを進行いたします。

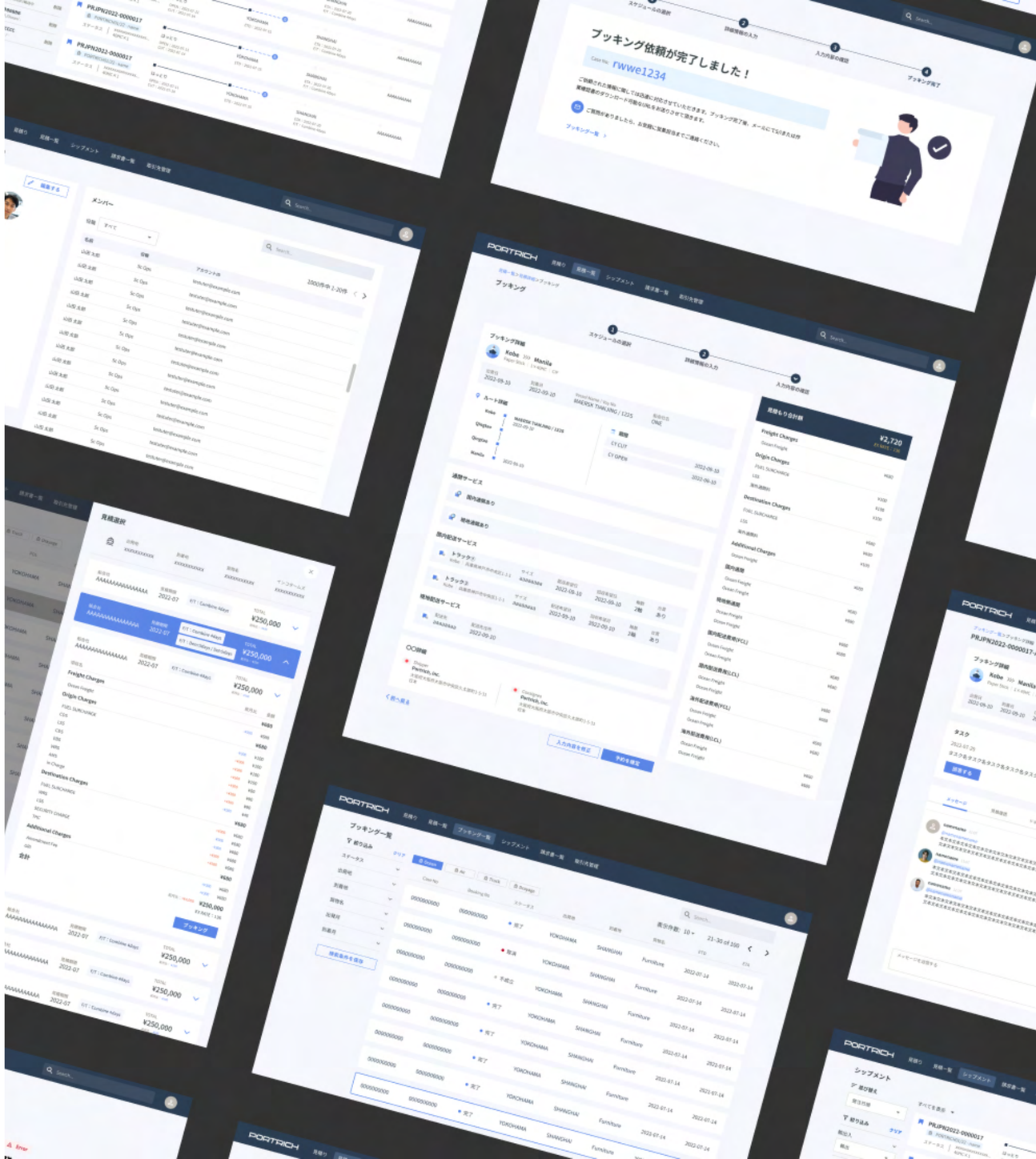

Nuiの提供価値

BtoB領域における豊富なデザインノウハウ

グロース時や立ち上げ期のリソース不足や、ユーザーニーズを捉えきれておらず開発がうまく進まないチームの支援に強いです。共に事業を成長させるパートナーとしてサポートいたします。

新規事業立ち上げの豊富な知見
経営層・事業責任者の右腕としてコミット

デザインは事業成長においてかなり密接する要素です。デザイン経営という新たな視点を持って、事業を的確に成長させる戦略のパートナーとしてサポートさせていただきます。

多種多様な専門メンバーが在籍
事業フェーズに合わせた最適なチーム編成

それぞれの事業のフェーズや制作したいものに応じて最適なチーム編成で事業支援を行います。また、その時々で必要な制作物に対しても柔軟に対応が可能です。



解決できる課題

新規事業立ち上げに際して、プロダクト開発のパートナーを探している

アイディア段階の事業でもご支援可能です。事業ドメインを深く理解し、ビジネス要件を踏まえ、プロトタイプに落とし込みながら、最適なプロダクトにブラッシュアップしていきます。

事業成長に向けてWebマーケティングに力を入れていきたい / Web戦略を見直したい

単に見た目が美しい、かっこいいクリエイティブではなく、ビジネス・マーケティングの視点を持ったクリエイティブで事業のグロースにコミットします。

サービスやプロダクトのコンセプトを新しく検討したい

ワークショップやディスカッションを経て、サービス・プロダクトの特徴や思いを一緒に言語化し、それをコンセプトに落とし込むことが可能です。

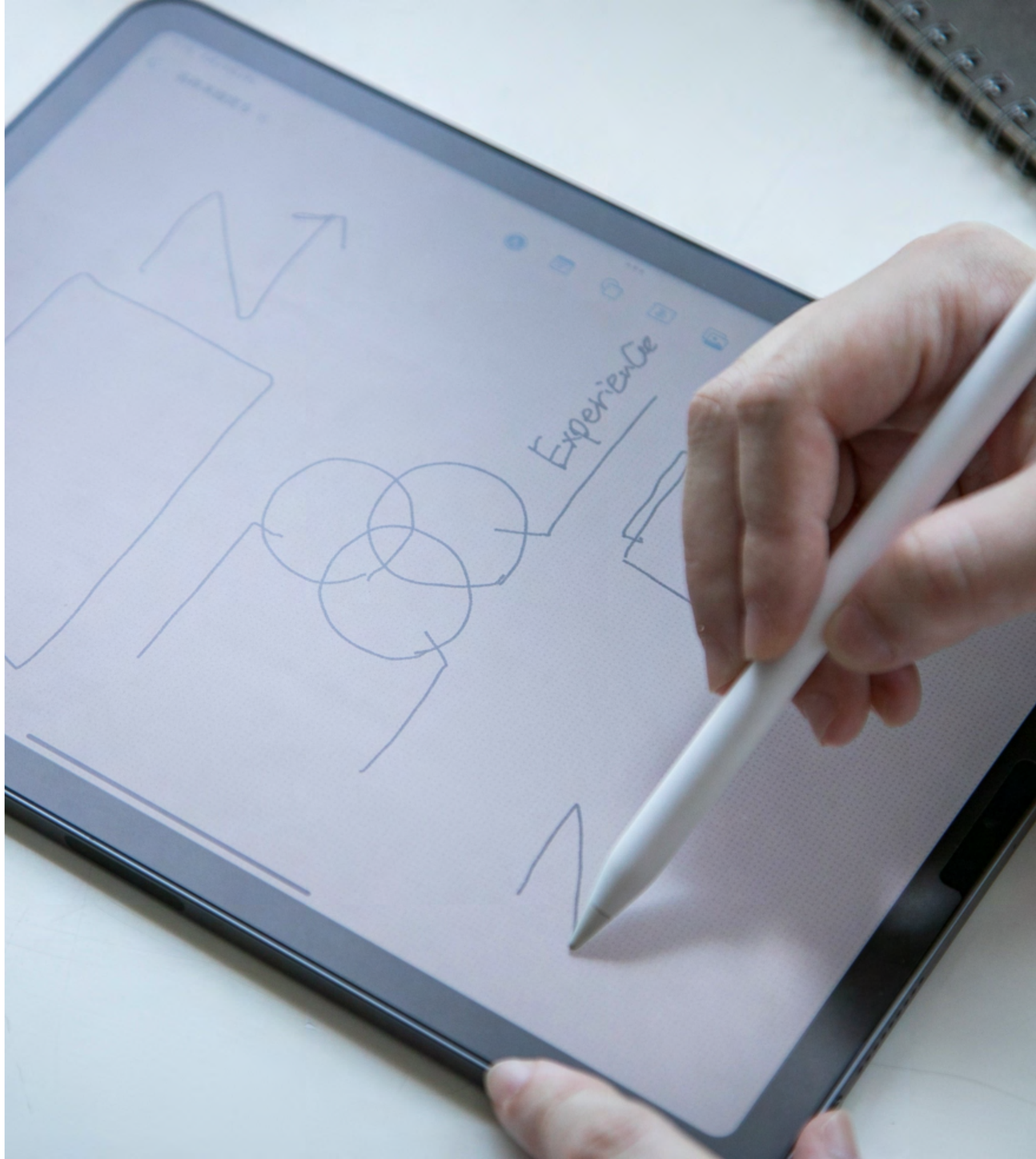

他社との違い

BtoBや新規事業を中心に支援してきた実績から、スピード感や対応範囲に定評があります。
またマーケティング文脈での制作支援も過去多く行っており、事業成果につながるデザインを得意としています。

	Nui DESIGN STUDIO	Web制作会社	大手デザインファーム	フリーランス
デザインの専門性	◎	◎	◎	○
対応範囲	◎	○	◎	△
対応規模	○	◎	◎	△
スピード	◎	△	○	○
費用	○	○	△	◎
BtoBプロダクトの理解	◎	△	△	△
マーケティングの知見	◎	○	△	△

制作物/プロジェクト集

Nui DESIGN STUDIOでは過去、数多くのプロジェクトを遂行してきました。詳細は下記資料・ページをご覧ください。

- 詳細資料（PDF）
- 事例ページ（Webサイト）



MTU株式会社

Brand Design / Web Design

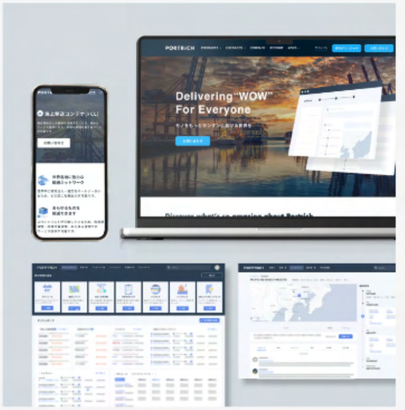

株式会社Portrich

UI/UX Design / web Design / Company Document



DXHR株式会社

Web Design / Document Design

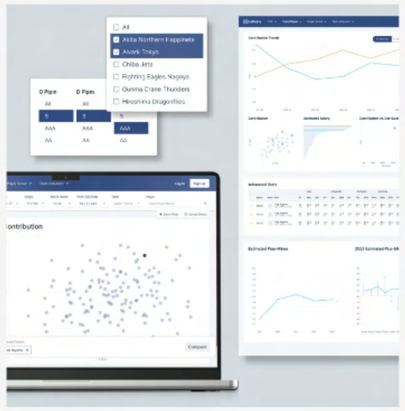

SportMeme株式会社

UI/UX Design



エムスリーキャリア株式会社

Document Design



株式会社souco

UI / UX / Web / Document / Novelty / Others





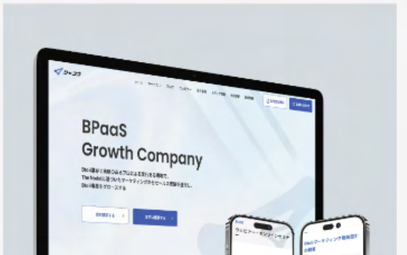

お客様の声

スタートアップ企業から大手上場企業に至るまで、さまざまな企業様からご好評をいただいております。
特に、スピード・クオリティ・コミュニケーションの面で良い評価をいただいております。



ドメイン知識が求められるSaaSの立ち上げにおいて、強力なデザインパートナーです

業界特有のデータや課題についても、スピーディかつ的確にキャッチアップして頂き、どんどん形にして頂けるので非常に助かっております！現在はデザインの0→1（立ち上げ）でご支援頂いていますが、今後もご一緒させて頂きたいと思っております。

SportMeme株式会社 | 代表取締役 長野遼太さん

短期での依頼の中、スムーズかつ迅速に対応いただき、安心して進めることができました

短期間での依頼の中迅速に対応いただけたこととても感謝しております。進め方もとてもスムーズで、期日も必ず守って対応いただいていたので安心して進めることができました。こちらの急な変更や突発的な依頼に対しても真摯に対応いただけました。

エムスリーキャリア株式会社 | チームマネジャー 岩澤正毅さん



ロゴ/サービスページ/UIなど、広くご対応いただきました。ぜひ事業立ち上げ期におすすめしたい

女性専用フィットネスジムの開業にあたり、ホームページや管理画面チラシやバナーなど運営にかかわるデザイン制作を包括的に支援いただきました。毎回丁寧なヒアリングや成果物もスピーディに納品いただき、とくに立ち上げ期に手を借りたいデザイン会社だと感じています

株式会社イミル | 代表取締役 高澤真史さん



コーポレートサイトの構成からデザインまで、ワンストップのスピーディーなご対応に感謝

代表の小関さんをはじめとしたチームの皆様のスピーティーな対応のお陰で、テレビ収録や企業説明会に大変助かりました。 ホームページのデザインは壮大で素晴らしく、未来の明るい会社の姿を表してくれてるもので、大満足でした。 引き続き弊社含め宜しくお願いいたします！

MTU株式会社 | 代表取締役 原拓也さん



ふわっとしたイメージも具体化していただき、事業成長に欠かせない存在です

レスポンスも早く、こちらのフワッとしたイメージを具体化して頂けるので助かっています。制作のスピード感も非常に早くアップデートまでスムーズにできています。
これからも一緒に頑張りたいと思える会社とお人柄と思っております。

株式会社Portrich | 代表取締役 権藤勇樹さん



密なコミュニ…魅力的なコー…

設立した会社のサイト制作…を取ってくださり、ふわっと…構成を考える際には一緒に…かりやすく魅力的なデザイ…

Borzoi AI株式会社 | 代表取…

SERVICE MENU

Nui DESIGN STUDIOのサービスメニュー

V1.0

Nui DESIGN STUDIOの支援領域

お客様のビジネスをデザイン・開発の側面から総合的にサポート。戦略設計から施策実行まで、一気通貫で支援することが可能です。
新規事業開発から、既存ビジネスの改善まで幅広く対応しています。



戦略設計

プロダクト開発・デザインの専門家として、経営者・プロダクトオーナー・マーケター等と議論し、戦略設計を行います。

- 事業・プロダクト戦略
- サービス設計
- ロードマップ設計



デザイン・開発

使いやすいサービス、伝わるブランド、運用しやすい堅牢な開発を実現します。

- UI/UX・Webデザイン
- 開発・実装



保守・運用

開発したものを安全かつ効率的に利用できるように保守・運用・改善を実施します。

- 改善・実行
- コンテンツ制作
- Webサイト運用
（WordPress、STUDIO他）



グロース

既存サービスの改善点を洗い出し、ロードマップに従って、改善施策を実行します。

- デジタルマーケティング
- Webサイトリニューアル
- コーポレートデザイン（ロゴ・資料等）

２つのサービス形態

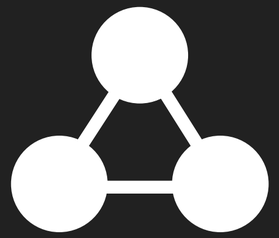

伴走支援

- 戦略から実行まで一気通貫で支援
- **月額固定費用** / 3ヶ月〜
- **デザイン依頼し放題**　※稼働工数の範囲内に限る
- 柔軟性の高いチーム編成
- **プロダクトデザイン（UIUX）/ アジャイル開発**

新規事業におすすめ

Partner

Creation

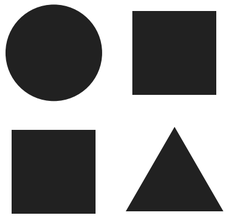

個別制作

- 要件/仕様に基づいて制作スタート
- **制作物ごとの費用**
- 専門デザイナーのアサイン
- **サイトリニューアル、LP作成、ロゴ制作など**

制作物が明確な場合におすすめ

サービスメニュー

伴走支援



BtoB事業のデザイン伴走支援

プロフェッショナルチームが新規事業開発・マーケティングの伴走支援を行います。

#戦略設計 #デザイン/開発 #保守/運用 #グロース

詳細はこちら



UI/UXデザイン開発支援

Webアプリケーションから、モバイルアプリのUX/UIデザイン・開発を支援。

#戦略設計 #デザイン/開発 #保守/運用 #グロース

詳細はこちら

個別制作

オーダーメイド型Web制作

#デザイン/開発 #保守/運用 #グロース

詳細はこちら

資料制作

サービス資料・カルチャーデック・ホワイトペーパー等

#デザイン/開発 #保守/運用 #グロース

詳細はこちら

セミオーダー型Web制作

#デザイン/開発 #保守/運用 #グロース

詳細はこちら

ロゴ/パンフレット/その他デザイン

#デザイン/開発 #保守/運用 #グロース

詳細はこちら

制作物の対応範囲例

UIデザインやWordPressやノーコードツールを使ったWeb制作を中心に、パンフレットや会社紹介資料の制作もカバーしています。UIデザイナー、Webデザイナー、グラフィックデザイナーなど各専門家が在籍しているので、クオリティの高い制作が可能です。



制作・プロジェクト事例集

Nui DESIGN STUDIO | Nui株式会社

目次 | Nui DESIGN STUDIOの支援事例

CONTENTS

01 | デザイン伴走支援 ・・・ P3

02 | UI/UXデザイン ・・・ P9

03 | Webサイト制作 ・・・ P13

04 | 資料デザイン ・・・ P24

05 | 展示会デザイン ・・・ P28

06 | お問い合わせ・参考ページ ・・・ P31

© 2024 Nui Inc.　※本資料のいかなる部分についても、回覧・引用・複製、あるいは外部に配布してはならないものとします

01.デザイン伴走支援

デザイン総合サポート

システムのUIデザインを中心に、HPリニューアル/展示会制作もサポート

https://nui-tech.com/detail/portrich

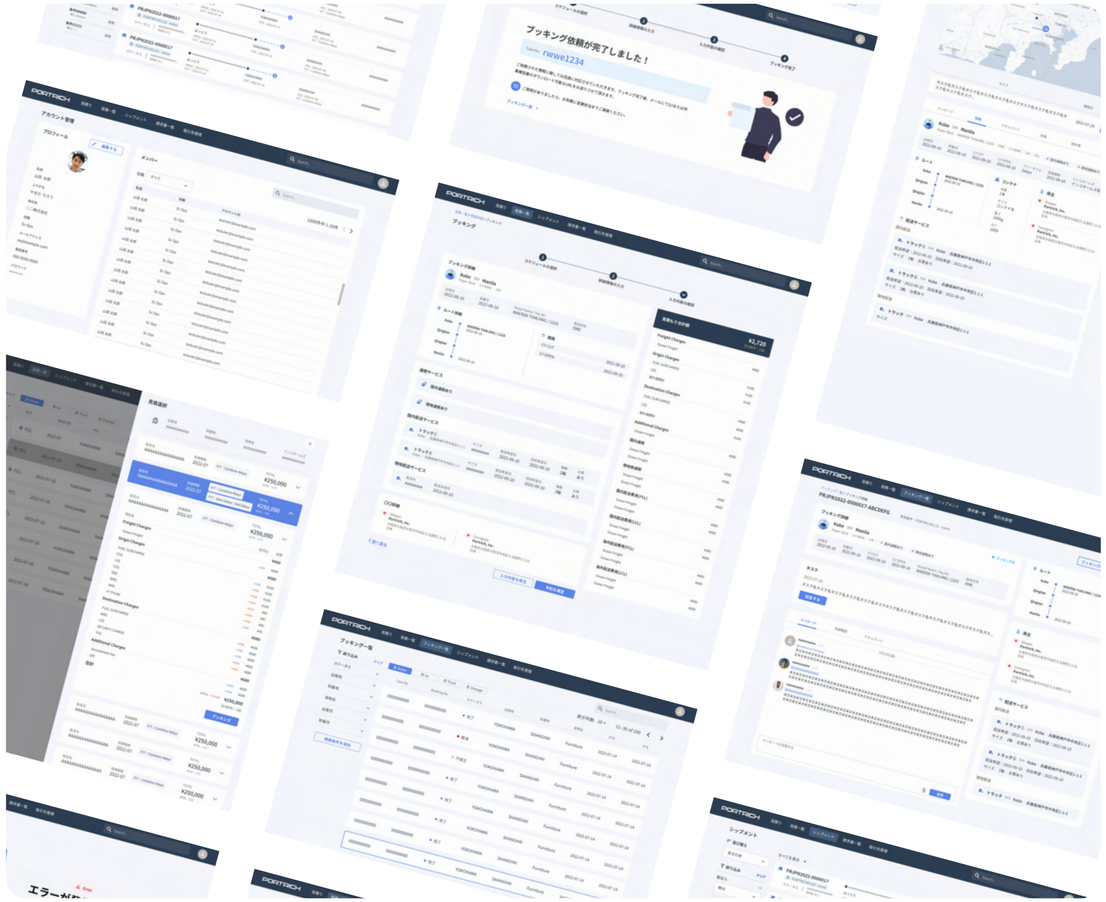

ISSUE クライアントの課題

- デザイナーが社内におらず、**0からサービス全体を設計できるデザイナーを探していた**
- サービスカラーなども決まっておらず、サービス全体のルールから再検討したい
- **業務が複雑なので、業界特性を理解した上でデザインしてほしい**

SOLUTION 課題に対する解決策

- BtoBのサービスデザインの経験があるデザイナーをアサイン
- **プロトタイプ的に作っては壊したり、複数パターンのデザインを検討することで、より納得のいくプロダクト制作を実現**

TEAM チーム体制

サービス立ち上げ経験のあるディレクターがPortrich様の要望を整理し、それをデザイナーが具体的に落とし込む形で進行。

【Nui Design Studio】
- ディレクター：1名
- デザイナー：1名

【株式会社Portrich様】
- PdM：1名
- VPoE：1名

© 2024 Nui Inc.　※本資料のいかなる部分についても、回覧・引用・複製、あるいは外部に配布してはならないものとします

サービスデザイン/
クリエイティブ制作をトータルサポート

https://nui-tech.com/detail/souco



ISSUE クライアントの課題

- 制作の幅が広く（サービスUIだけでなく、展示会で使用するパネルやアメニティのデザインも必要）、**全て対応できるデザイナーがいない**
- 各制作物ごとに外部デザイナーに依頼する場合、探すのが大変かつなかなか見つからないため、**一気通貫で依頼できる先を探していた**
- ビジネスサイドの理解が深いデザイナーに依頼したい

SOLUTION 課題に対する解決策

- Nui Design Studioでは、各専門分野を持ったデザイナーが在籍。**依頼内容に応じて、適切にアサイン**することで、高いクオリティの制作を実現。**依頼窓口も一つなのでスムーズに依頼が可能**に。
- ビジネス理解のあるディレクターを配置することで、**ビジネス成果に直結するクリエイティブ制作を実現**。

TEAM チーム体制

基本的にはsouco様のプロダクトオーナー・マーケターから依頼が来る体制だが、弊社のディレクターがPRやセールスチームとも連携をとっており、**各方向からの依頼に対するスピーディな対応を可能に。**

【Nui Design Studio】
- ディレクター：1名
- デザイナー：2名

【株式会社souco様】
- プロダクトオーナー：1名
- マーケター：2名

© 2024 Nui Inc.　※本資料のいかなる部分についても、回覧・引用・複製、あるいは外部に配布してはならないものとします

UX設計から、ロゴ・サイト・店舗のクリエイティブ制作など一気通貫で担当

https://nui-tech.com/detail/imiru

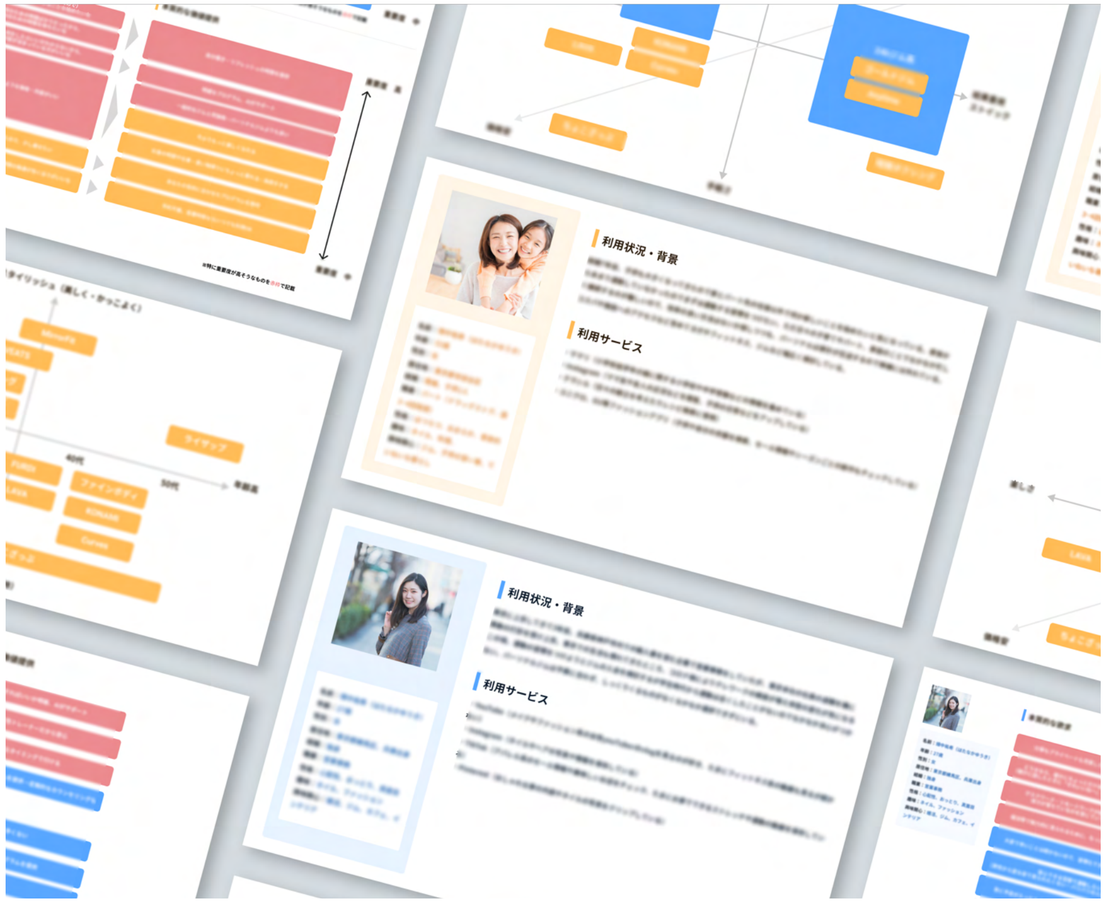

ISSUE クライアントの課題

- ペルソナ・カスタマージャーニーなどの上流から議論ができ、かつロゴやWebサイト、UIデザインなど幅広く対応ができるデザイナーを探していた
- フリーランスのデザイナー個人だと範囲が広く難しいため、新規事業立ち上げに強いデザイン会社への依頼を検討

SOLUTION 課題に対する解決策

- 事業戦略に基づき、ペルソナ・バリューマップ・競合分析などを用いて、UXを設計。設計したものをベースに、ロゴやサイト制作は、それぞれグラフィックデザイナー・UIデザイナーをアサイン。
- 各専門家をアサインすることで、クオリティの高い制作が可能に。

TEAM チーム体制

先方のPO・PMとやりとりをしながら、プロジェクトを進行。

【Nui Design Studio】
- ディレクター：1名
- デザイナー：1名

【株式会社イミル様】
- PO：1名

© 2024 Nui Inc.　※本資料のいかなる部分についても、回覧・引用・複製、あるいは外部に配布してはならないものとします

クライアント企業様の新規事業開発のサポートに加え、自社のグロースも対応

https://nui-tech.com/detail/relace



ISSUE クライアントの課題

- （リレイス様の）クライアント企業様の新規事業開発をシステム開発の側面でサポートしているが、ビジネスサイドを理解して、サービスの仮説検証ができるチームをアサインしたい
- 自社の顧客を新規開拓するための戦略を整理をした上で、HPで自社の強みや特徴を伝えられるようにしたい

SOLUTION 課題に対する解決策

- 事業開発経験のあるディレクターがプロジェクトに加わることで、仮説検証のロードマップを再整理することができ、プロジェクトがより有意義に進むようになった
- 新規顧客開拓のためのWEB戦略を整理し、戦略に基づいてHPリニューアルすることができた

TEAM チーム体制

【Nui Design Studio】
- ディレクター：1名
- デザイナー：1名

【株式会社リレイス様】
- PM（ビジネス）：1名
- PM（開発）：1名

© 2024 Nui Inc.　※本資料のいかなる部分についても、回覧・引用・複製、あるいは外部に配布してはならないものとします

WEBマーケティングで必要な
クリエイティブ制作をトータルサポート

https://nui-tech.com/detail/shakou



ISSUE クライアントの課題

- マーケティング視点を理解してクリエイティブを制作できるデザイナーがなかなか見つからない
- 制作物に応じて、得意なデザイナーを探すのは大変なため、一気通貫して任せられるデザインチームを探している

SOLUTION 課題に対する解決策

- WEBマーケティングの経験があるディレクターを配置することで、ビジネス成果につながるデザイン制作が可能に
- 依頼内容に応じて、得意なデザイナーをアサイン。窓口も１つで完結するため、依頼コストを下げることができた

TEAM チーム体制

Nui Design Studioのディレクターが窓口となって、シャコウ様のマーケターとやりとりし、クリエイティブを作成。

【Nui Design Studio】
- ディレクター：1名
- デザイナー：1名

【株式会社シャコウ様】
- マーケター：1名

© 2024 Nui Inc.　※本資料のいかなる部分についても、回覧・引用・複製、あるいは外部に配布してはならないものとします

02.UI/UXデザイン

SaaS・モバイルアプリ・Webサービス etc...

年に1度の社内制度「キャリア申告」のUX改善・UIデザインを担当

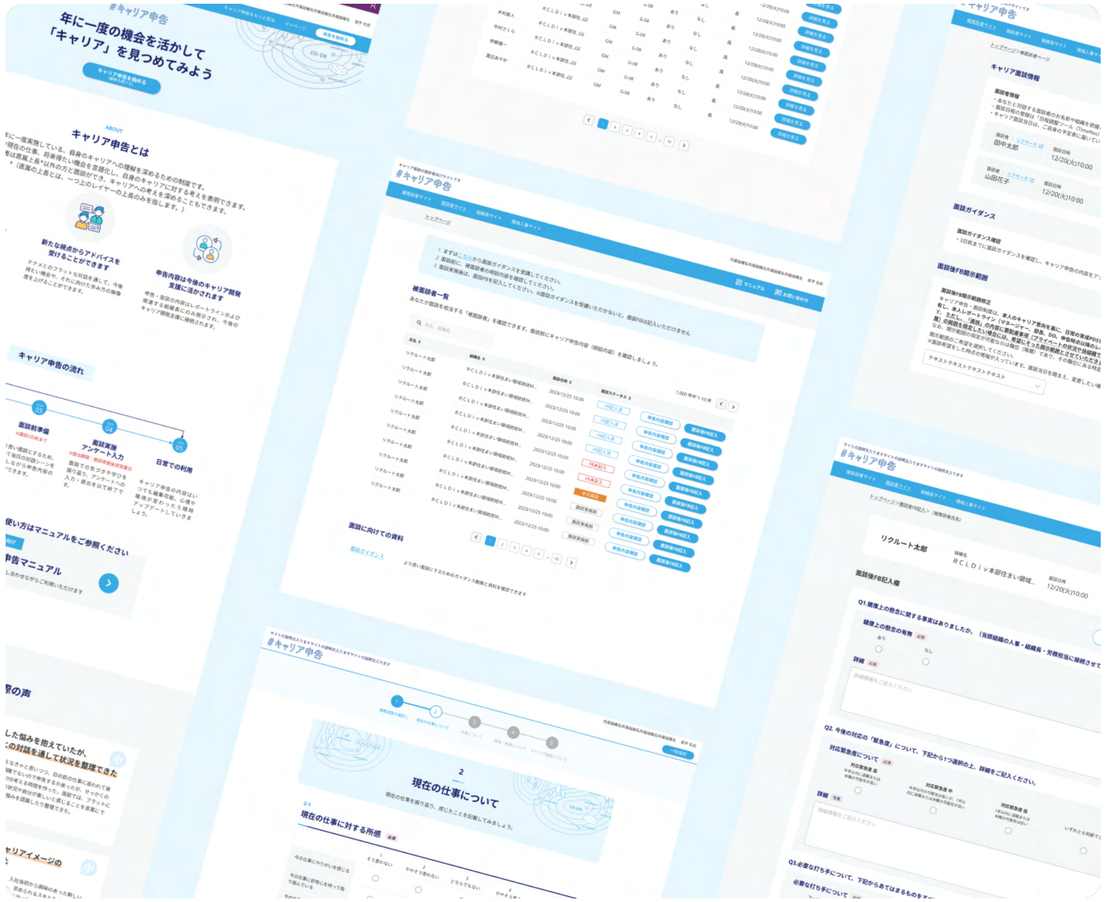

ISSUE クライアントの課題

- 数年前に「キャリア申告制度」がスタートしたが、社員の申告率がなかなか上がらない状況だった
- また申告を受け取る管理職側も、申告内容の閲覧や面談日程の管理などが煩雑だった

SOLUTION 課題に対する解決策

- ユーザーインタビューを実施し、課題の洗い出しを実施
- 課題を解決するため、ユーザーストーリーを改めてまとめ直し、ワイヤーフレームを作成。再度ユーザーインタビューを実施。
- 得られた意見を反映し、UIデザインに落とし込んだ。

TEAM チーム体制

先方のPO・PMとやりとりをしながら、プロジェクトを進行。

【Nui Design Studio】
- デザイナー：1名
- エンジニア：1名

【株式会社リクルート様】
- PO：1名
- PM：2名　エンジニア：複数名

© 2024 Nui Inc.　※本資料のいかなる部分についても、回覧・引用・複製、あるいは外部に配布してはならないものとします

社内ジョブの検索ポータルのデザイン リニューアルを実施

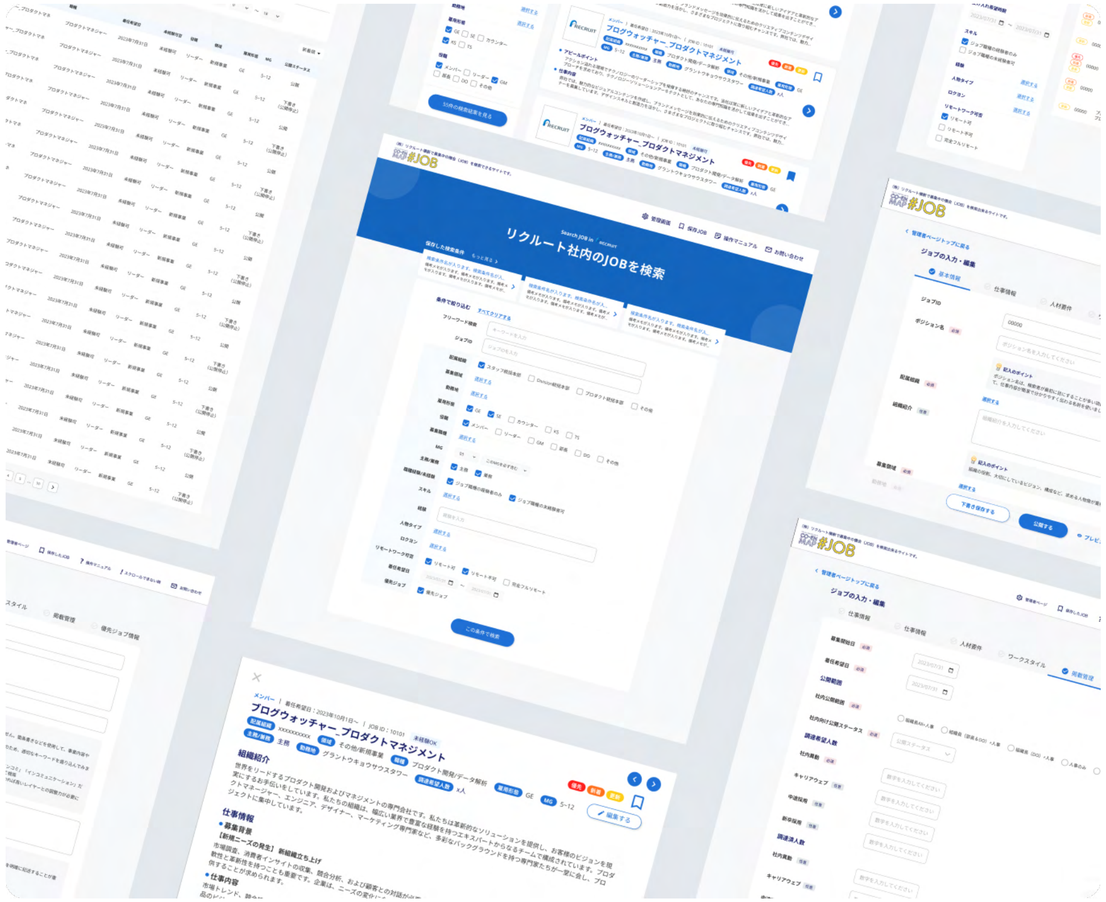

ISSUE クライアントの課題

- もともと検索ポータルはあったが、もっと使い勝手を良くするために必要な機能を追加したい
- 最近のトレンドのデザインを取り入れながら、「使いたい・触りたい」と思えるようなビジュアルデザインにしたい

SOLUTION 課題に対する解決策

- ポータルサイトの経験があるデザイナーをアサイン
- 期間があまりなかったため、中心的な機能に比重を置きながら進行
- 開発リソースと機能優先度を照らし合わせながら、ユーザーにとって必要性の高い機能を実装

TEAM チーム体制

先方のPO・PMとやりとりをしながら、プロジェクトを進行。

【Nui Design Studio】
- デザイナー：1名
- エンジニア：1名

【株式会社リクルート様】
- PO：1名
- PM：2名　エンジニア：複数名

© 2024 Nui Inc.　※本資料のいかなる部分についても、回覧・引用・複製、あるいは外部に配布してはならないものとします

スポーツテック領域の
SaaSプロダクト UX・UIデザイン

https://nui-tech.com/detail/sportmeme



ISSUE クライアントの課題

- すでにβ版として展開しているプロダクトはあるが、これからユーザーに本提供していくため、UX/UIの改善をスピーディに行いたい
- 開発コストがかかりすぎないように、本質的に必要な機能提供をしたい

SOLUTION 課題に対する解決策

- OOUIの考え方を用い、オブジェクトを再整理し、情報設計の見直しを実施
- AWSが提供しているUI KITを用い、無駄なく開発を進行
- ユーザーインタビューを実施し、改善点の洗い出しを実施

TEAM チーム体制

先方のPO・PMとやりとりをしながら、プロジェクトを進行。

【Nui Design Studio】
・デザイナー：2名

【株式会社SportMeme様】
・PO：1名
・PM：1名　エンジニア：1名

© 2024 Nui Inc.　※本資料のいかなる部分についても、回覧・引用・複製、あるいは外部に配布してはならないものとします

03.Webサイト制作

コーポレートサイト・ランディングページ・メディアサイト etc...

BRAND DESIGN

コーポレート全体のリブランディング サイトデザイン

https://nui-tech.com/detail/mtu

法人名	MTU株式会社
業種	IT・医療
内容	リブランディング・コーポレートサイト制作
デバイス	PC/SP
担当	情報設計 Webデザイン
URL	https://www.mtu-inc.com/



© 2024 Nui Inc.　※本資料のいかなる部分についても、回覧・引用・複製、あるいは外部に配布してはならないものとします

CORPORATE SITE

法人新設立に伴う、コーポレートサイトのフルデザイン

https://nui-tech.com/detail/relate

法人名	relate株式会社
業種	人材・教育
内容	コーポレートサイト制作
デバイス	PC/SP
担当	情報設計 Webデザイン
URL	https://relate-inc.co.jp/



© 2024 Nui Inc.　※本資料のいかなる部分についても、回覧・引用・複製、あるいは外部に配布してはならないものとします

CORPORATE SITE

貿易テックスタートアップの コーポレートサイトリニューアル

https://nui-tech.com/detail/portrich

法人名	株式会社Portrich
業種	IT・物流
内容	コーポレートサイト
デバイス	PC/SP
担当	情報設計 デザイン 実装
URL	https://portrich.com/

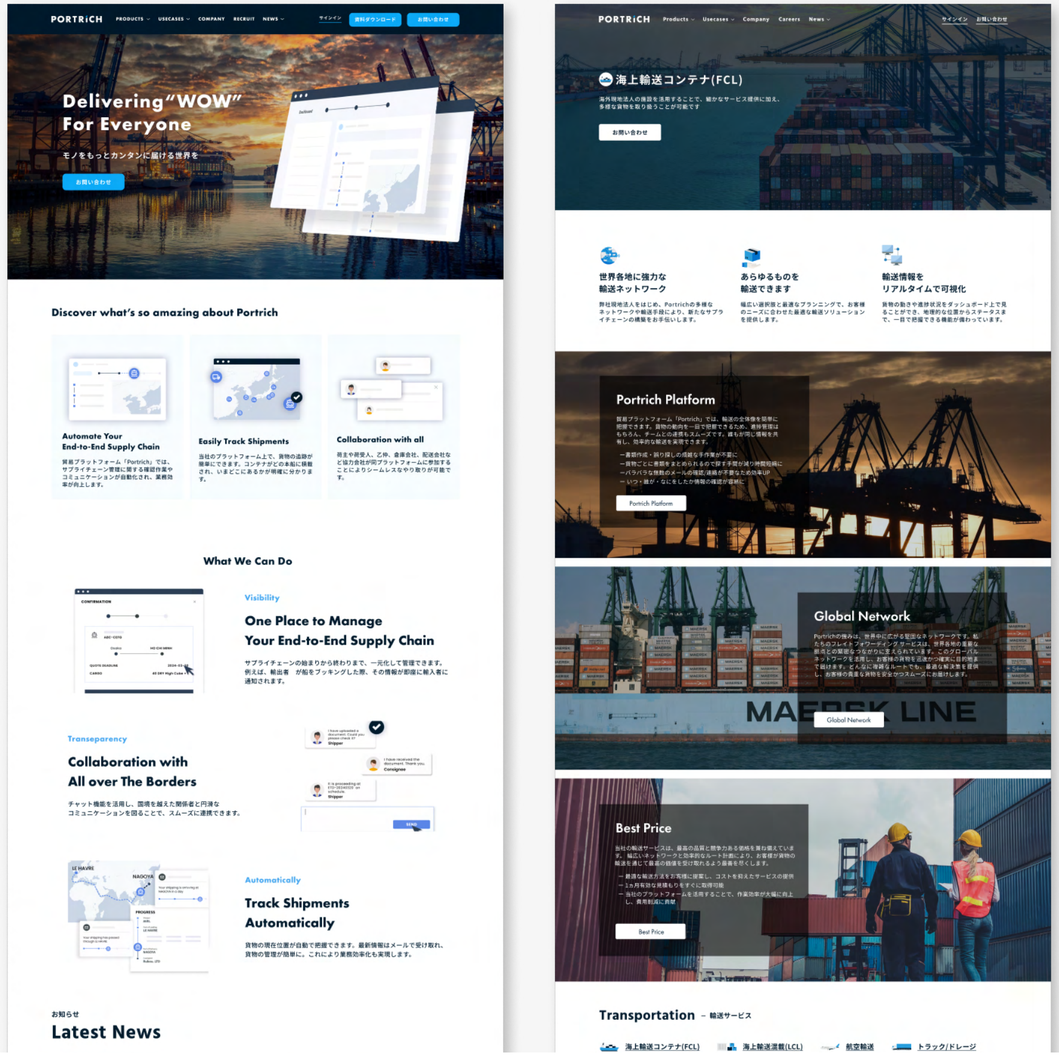

© 2024 Nui Inc.　※本資料のいかなる部分についても、回覧・引用・複製、あるいは外部に配布してはならないものとします

CORPORATE SITE

株式会社リレイス様 HPリニューアル

https://nui-tech.com/detail/relace

法人名	株式会社リレイス
業種	IT・システム開発
内容	HPリニューアル
デバイス	PC/SP
担当	戦略立案 情報設計 WEBデザイン
弊社担当コメント	WEB集客の戦略検討から一緒に伴走させていただき、HPでリレイス様の特徴や強みを伝えるにはどうすればよいか？を一緒に考え抜きました。 またサービス内容だけでなく、信頼感・本気感がサイトを通じて伝わるようなデザインを心がけました。



© 2024 Nui Inc.　※本資料のいかなる部分についても、回覧・引用・複製、あるいは外部に配布してはならないものとします

SERVICE SITE

障害福祉サービス向け業務支援SaaS「ポチパス」サービスページ制作

https://nui-tech.com/detail/trustbank

法人名	トラストバンク株式会社
業種	IT・福祉
内容	サービスページデザイン
デバイス	PC/SP
担当	情報設計 ページデザイン 実装
URL	https://trust-bank.net/
弊社担当コメント	複数ある機能をわかりやすく伝わるような情報設計を心がけました。またもともとのイメージキャラクターを使いたいという要望があったので、世界観が崩れないようなデザインを意識しました。



© 2024 Nui Inc.　※本資料のいかなる部分についても、回覧・引用・複製、あるいは外部に配布してはならないものとします

LANDING PAGE

株式会社電算システム様 LP制作

法人名	株式会社電算システム
業種	IT
内容	LP制作
デバイス	PC/SP
担当	情報設計 WEBデザイン
弊社担当コメント	全社的なデザインガイドラインがない状態でしたが、他ページとトンマナを揃えて作成いたしました。閲覧者がコンバージョンしたくなるようなコンテンツ構成にしたり、埋め込みフォームや追従バナーなど、CVRを最大限高めるための仕掛けをLPに散りばめました。



© 2024 Nui Inc.　※本資料のいかなる部分についても、回覧・引用・複製、あるいは外部に配布してはならないものとします

LANDING PAGE

動画制作サービス「Video Plant」のランディングページ制作

https://nui-tech.com/detail/wanget

法人名	株式会社Wanget
業種	動画制作
内容	サービスページ
デバイス	PC/SP
担当	情報設計 WEBデザイン STUDIO実装

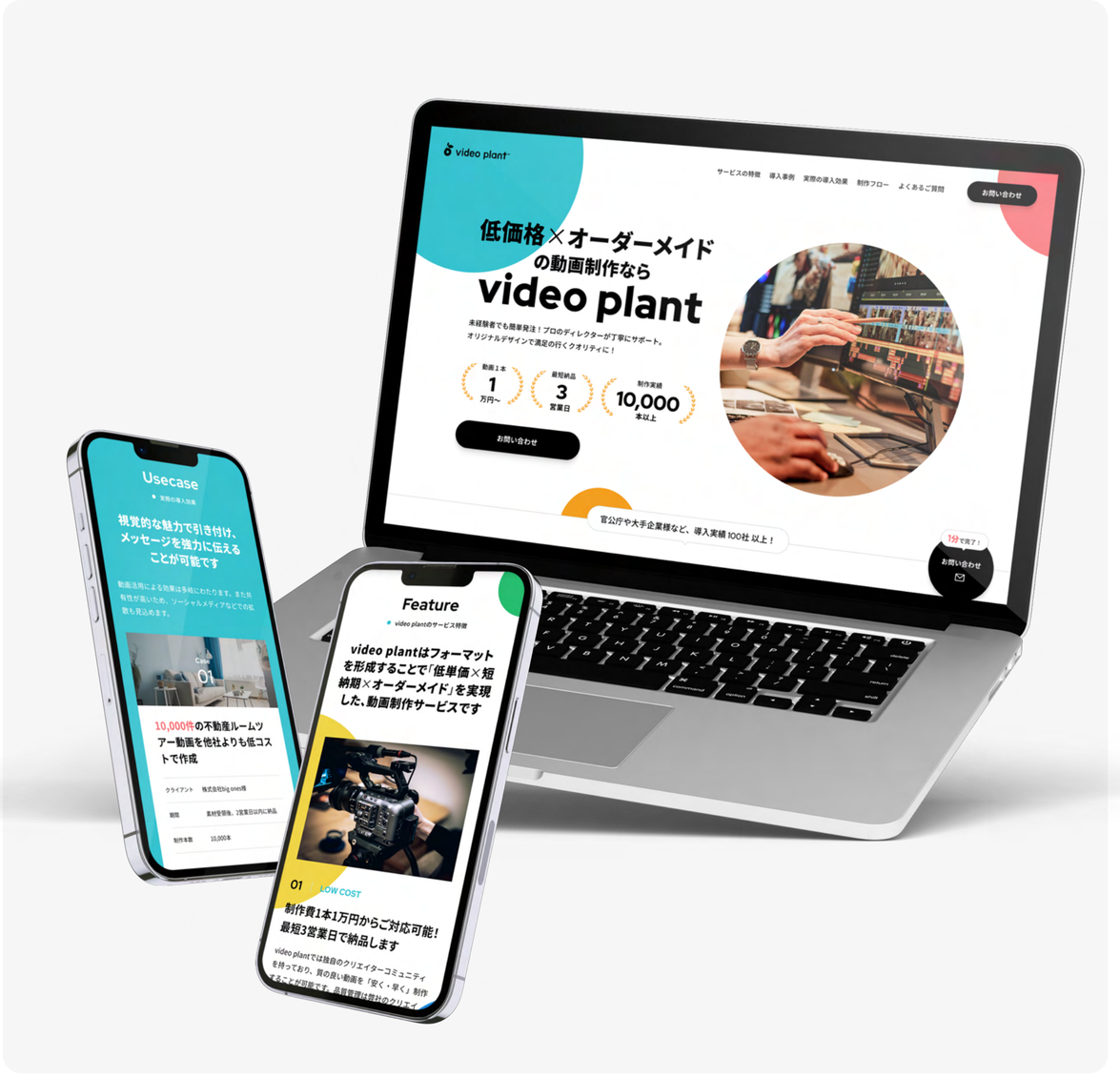

© 2024 Nui Inc.　※本資料のいかなる部分についても、回覧・引用・複製、あるいは外部に配布してはならないものとします

LANDING PAGE

ChatGPTの研修サービス「SEC-AI」サービスページ制作

https://nui-tech.com/detail/dxhr

法人名	DXHR株式会社
業種	IT・教育
内容	サービスページ
デバイス	PC/SP
担当	情報設計 UIデザイン STUDIO実装
URL	https://dxhr.inc/sec-ai-lp



© 2024 Nui Inc.　※本資料のいかなる部分についても、回覧・引用・複製、あるいは外部に配布してはならないものとします

PORTAL SITE

賃貸倉庫の情報サイト souco賃貸

https://nui-tech.com/detail/souco

法人名	株式会社souco
業種	IT・物流
内容	新規事業開発
デバイス	PC/SP
担当	情報設計 UIデザイン
URL	https://portal.souco.space
弊社担当コメント	サービスの体験/情報設計からUIデザインまで担当しました。情報量が多くなっても、伝わりやすいようなデザインに仕上げました。



© 2024 Nui Inc.　※本資料のいかなる部分についても、回覧・引用・複製、あるいは外部に配布してはならないものとします

PORTAL SITE

ホワイトペーパーまとめメディアサイト「White Rader」のデザイン

法人名	株式会社White Lake
業種	IT・マーケティング
内容	新規事業開発
デバイス	PC/SP
担当	情報設計 UIデザイン
URL	https://white-radar.jp/



© 2024 Nui Inc.　※本資料のいかなる部分についても、回覧・引用・複製、あるいは外部に配布してはならないものとします

04.資料デザイン

会社説明資料・カルチャーデック・ホワイトペーパー

SERVICE DESIGN

ホワイトペーパー
「ChatGPTプロンプトテンプレート集」

https://nui-tech.com/detail/dxhr

法人名	DXHR株式会社
業種	IT・教育
内容	ホワイトペーパー制作
形式	PDF
担当	資料デザイン
弊社担当コメント	内容に難しさを感じないようにイラストや図解を適切に用いながら、楽しく読めるようなデザインに仕上げました。



© 2024 Nui Inc.　※本資料のいかなる部分についても、回覧・引用・複製、あるいは外部に配布してはならないものとします

資料デザイン / 会社説明資料 / 株式会社リレイス様





https://nui-tech.com/detail/relace

© 2024 Nui Inc.　※本資料のいかなる部分についても、回覧・引用・複製、あるいは外部に配布してはならないものとします

資料デザイン / 会社説明資料 / 株式会社Portrich様



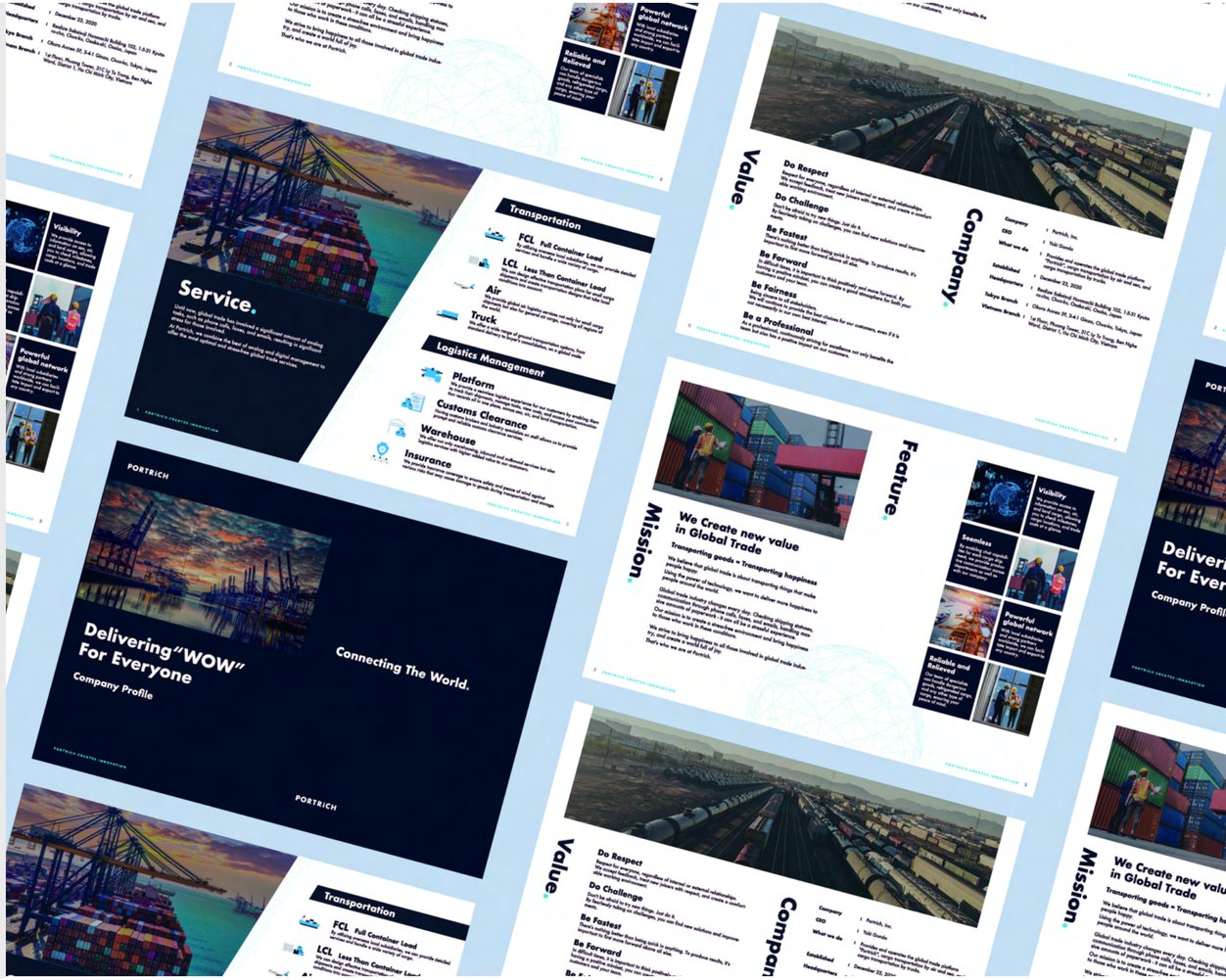

https://nui-tech.com/detail/portrich

© 2024 Nui Inc.　※本資料のいかなる部分についても、回覧・引用・複製、あるいは外部に配布してはならないものとします

05.展示会デザイン

展示会ブース・ノベルティ etc...

展示会デザイン / ブース内装 / 株式会社Portrich様









https://nui-tech.com/detail/portrich

© 2024 Nui Inc.　※本資料のいかなる部分についても、回覧・引用・複製、あるいは外部に配布してはならないものとします

展示会デザイン / ブース内装 / 株式会社シャコウ様





https://nui-tech.com/detail/shakou

© 2024 Nui Inc.　※本資料のいかなる部分についても、回覧・引用・複製、あるいは外部に配布してはならないものとします

06.お問い合わせ・参考ページ

CONTACT

ご不明点やご相談内容がございましたら、お気軽にお問い合わせください

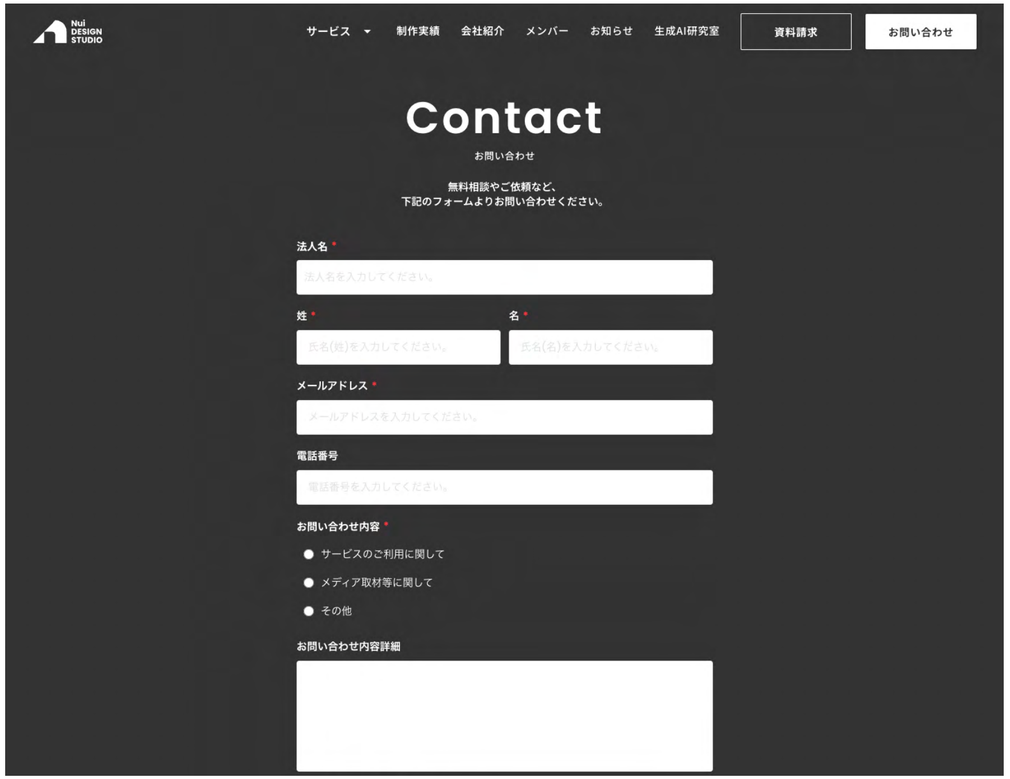

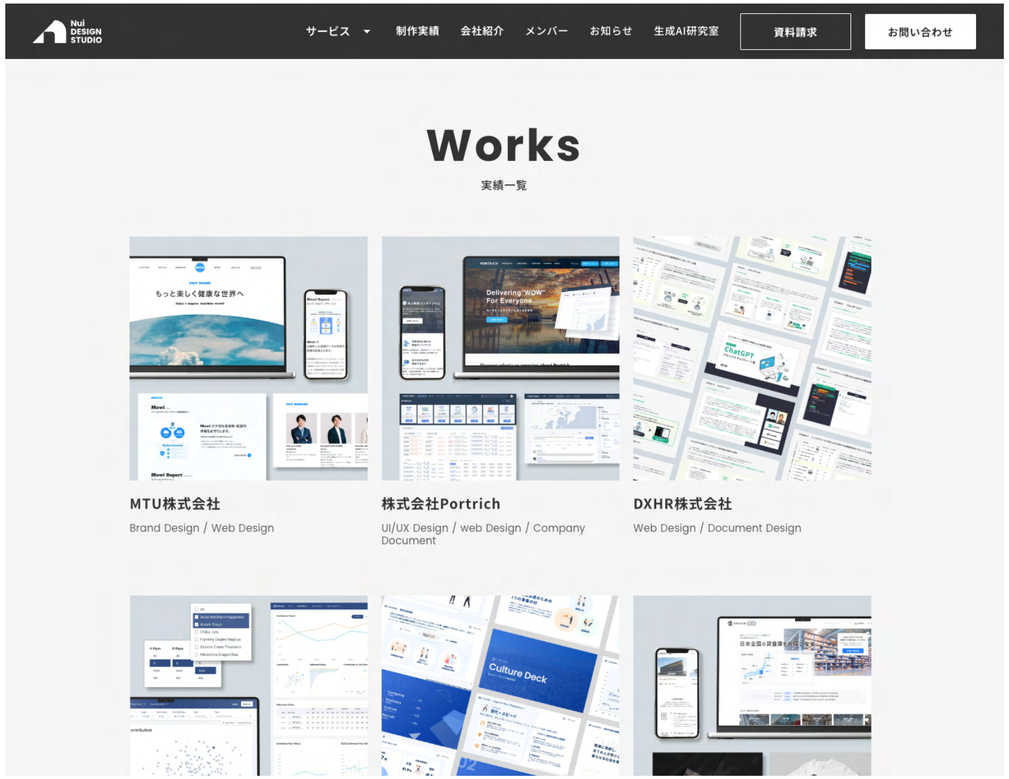

まずは相談してみる

事例紹介ページを見る

© 2024 Nui Inc.　※本資料のいかなる部分についても、回覧・引用・複製、あるいは外部に配布してはならないものとします