COMPANY PROFILE



borde Inc.

会社概要

会社名	株式会社ボルデ
事業部	企業動画プロ
所在地	東京都港区芝浦2丁目14-5 ユニベル田町ビル6F
事業責任者	伊豆原 聡
事業内容	企業向け動画制作事業／テレビ制作事業 配信事業／配信スタジオ運営／キャスティング

親会社

会社名	株式会社ジーリンクスタジオ
所在地	東京都港区芝3-12-1 いちご芝公園ビル3F
代表者	北尾 泰博
系列会社	株式会社ティーヴィボックス ジャパンフッテージ株式会社
事業内容	TV番組及び各種ビデオ作品、DVD等の編集、 MAのスジオ運営・それに伴う技術サポート

今ならお得なキャンペーン実施中！

毎月5社
限定

宣伝用PR動画プレゼント

ご依頼いただいた企業様には、 SNSやYouTube広告で使える
ショート動画 (通常20万円相当)を無料で制作いたします！

活用方法

宣伝用PR動画は、SNSやYouTube広告でご使用いただくことで
ターゲットの認知や興味を獲得できます。その後、メイン動画へ誘導することで
動画の効果をより一層高めることができます。

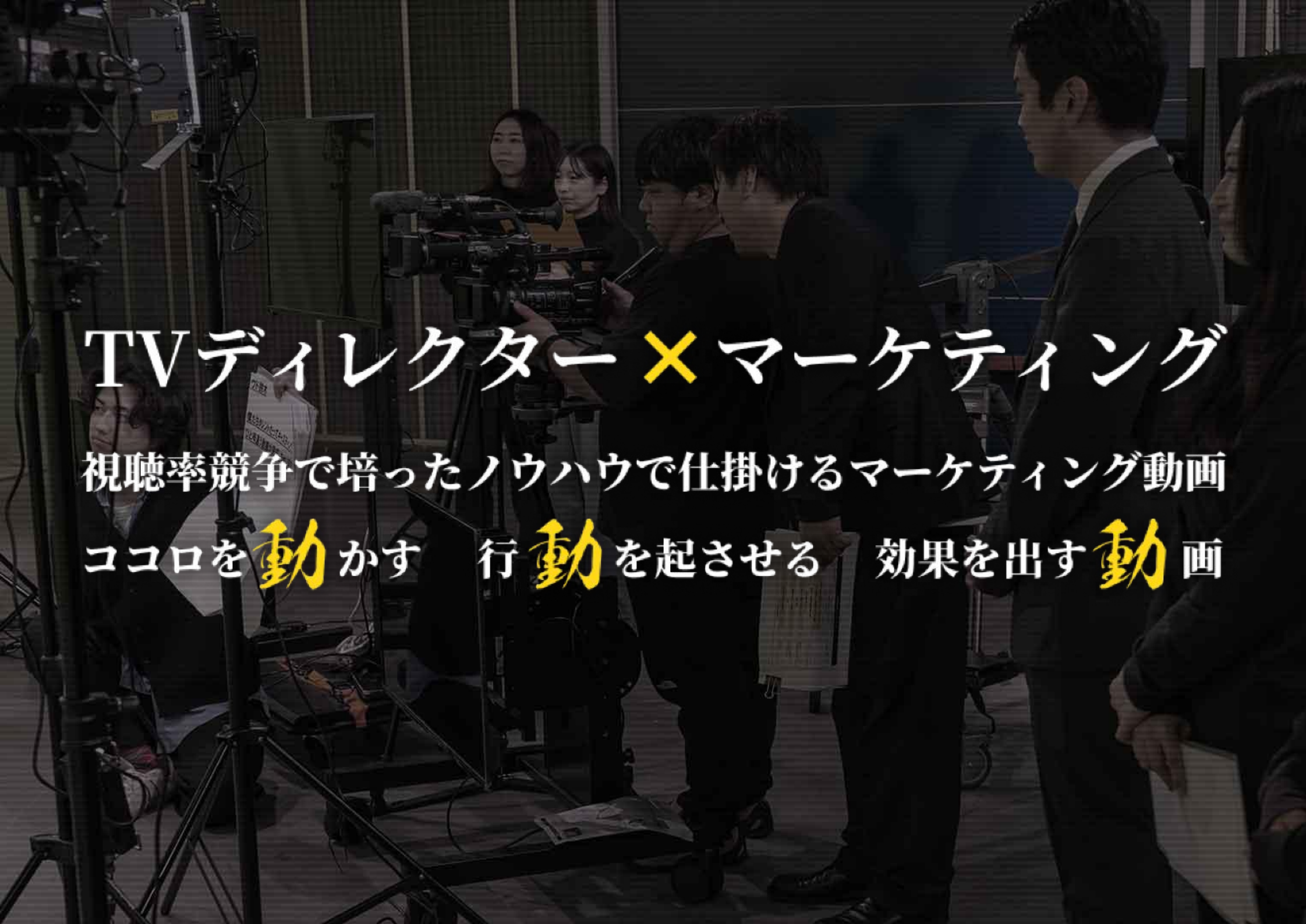

TVディレクター×マーケティング

視聴率競争で培ったノウハウで仕掛けるマーケティング動画

ココロを動かす　行動を起させる　効果を出す動画

企業動画プロ制作陣が過去に担当した TV番組、制作実績抜粋

ニュース 情報番組	日本テレビ	「スッキリ」「news zero」「news every」「ZIP!」
	TBS	「サンデージャポン」「ひるおび」
	テレビ朝日	「スーパー J チャンネル」
	ABEMATV	「ABEMAPrime」ffd91a
ドキュメンタリー	日本テレビ	「NNN ドキュメント」
	TBS	「PRODUCE 101 JAPAN」
	フジテレビ	「ザ・ノンフィクション」
	テレビ東京	「日経スペシャル」
バラエティ	フジテレビ	「ウワサのお客さま」「料理の鉄人」「とんねるずのハンマープライス」
	TBS	「オオカミ少年」「リンカーン」「アイ・アム・冒険少年」
	日本テレビ	「浜ちゃんが!」「フットンダ」「ものまねグランプリ」
	テレビ朝日	「相葉マナブ」「ココリコ黄金伝説」「ナニコレ珍百景」
	テレビ東京	「THEカラオケ★バトル」「車あるんですけど…?」「AKB子兎道場」「週刊AKB」

実績多数！

多くの企業様がご満足頂いております！

下記企業は取引実績例です。他にも様々な企業と取引をしており、大手企業も続々導入中です。







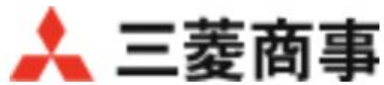









































TVディレクターが作る企業動画とは

ネタ出し

依頼された案件すべてにおいて
リサーチの専門家と担当ディレクターで
アイデアを出し、様々な企画をご提案!

視聴率

視聴率を１分単位で図るTVの世界で
視聴者心理への訴求ノウハウを確立。
最後まで見続ける動画が出来る。

深堀り

取材のプロが「誰に何を伝えるのかベストか?」
そこを明確にするため、
様々な視点から徹底リサーチを行う。



ディレクション

わかりやすく企業やサービスの
魅力を伝えるため、最適な演出方法で
動画を制作する事が可能。

キャスティング

タレントを起用する事で他社との差をつけて、
無名の商品サービスでも一気にシェア拡大を
目指す事が可能。

企業動画プロが選ばれる理由と 強み







撮影クルー	ドラマ撮影から密着ドキュメントまでTVの撮影スタッフが対応。
編集スタジオ	TVの編集スタジオを完備。動画編集のプロが対応。
MAスタジオ	TVのMAスタジオを完備。動画音声のプロが対応。
配信スタジオ	自社で配信スタジオを完備。映像配信のプロが対応。
キャスティング	TVプロデューサーが在籍。 タレントから有名ナレーターまで内容やご予算に合わせて キャスティングが可能。
リサーチ	世界の様々な情報収集をする専門家「リサーチャー」が在籍。 動画内容に添ったリサーチやマーケティングを行える。





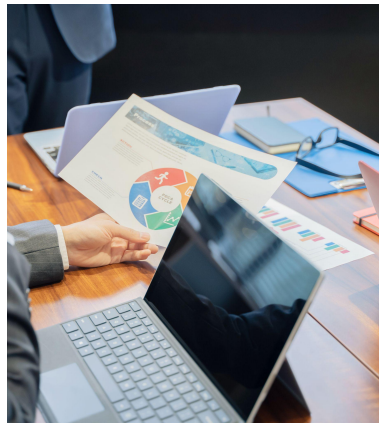

制作実績



商品紹介
Panasonic



教育動画
三井化学



商品紹介
カインズ



セミナー動画
三菱地所ホーム



サービス紹介
ソフトバンク



記念動画
DHL

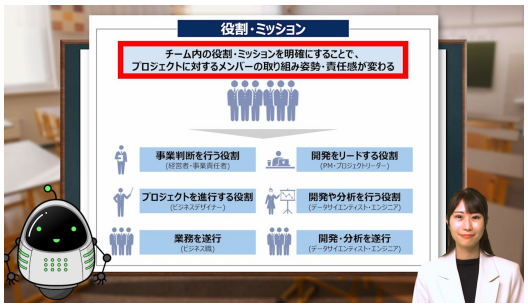

研修動画
三菱商事



採用動画
ソニー



会社紹介
イード

制作実績



PV
香川県観光協会「しみるうどん県」



PV
数学オリンピック「日本大会紹介ビデオ」



VP
タツノコプロ「社内向け　60周年記念リール」



VP
LULL「IT業界を目指す方に捧げる応援物語」



MV
まふまふ「リア充になりたい」

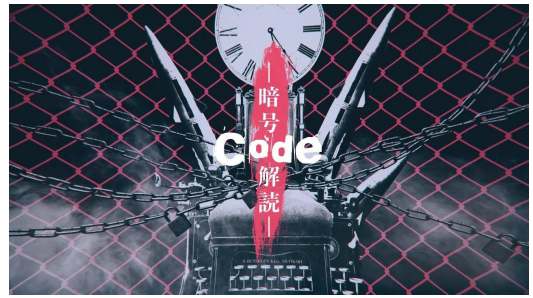

MV
さとみ×ころん「 Code -暗号解読 - 」



CM
カバー「 hololiveCITY ATTRACTIONS」



イベント
SNOW JAPAN 記者会見 OP映像



YouTube
Vジャンプチャンネル

制作実績（配信）



イベント配信
第40回世界遺産劇場　市川海老蔵特別公演



イベント配信
カバー「 hololive SUPER EXPO 2023」



イベント配信
TVアニメ「クールドジ男子」 SPイベント



ZOOM配信
東京2020オリパラ ホストタウン事業
ジョージアと日本3都市を繋ぐオンライントリップ



YouTube Live
BitSummit Let's Go　ゲーム実況配信



大会配信
スイーツ甲子園「ふくしまチャレンジカップ　決勝大会」



カンファレンス配信
SUNTORY「Global Town Hall 2023」



海外インフルエンサーと同時実況
YABAI JAPAN「HAUNTED WATCH PARTY NIGHT」



イベント配信
駒場東邦中・高等学校「体育祭」

企業動画プロだから出来る動画の成功事例

TV番組や企業動画を現役で作っているTVディレクターだから成果の出る動画が作れます！

営業ツール用動画／株式会社レパスト様

効果抜群！

コンペで動画を使用して、受注率が 3倍に！

企業動画プロで会社紹介動画を制作。
限られたプレゼン時間の中、レパストの魅力が端的に伝わるよう
顧客インタビューを交えて約3分にまとめた会社の紹介映像。

こちらの映像をコンペで使用するようになってから**受注率が前年比の3倍**になった。

**「この動画は優秀な営業マンが1人増えたようなもの。
受注率で考えるとトップクラスの営業成績を出している」**
という、嬉しいお声を頂きました。





お客様からのリアルな声

こちらの要望を丁寧にヒアリングし、期待以上の作品を作り上げてくれた事。ロケでは臨機応変にその場の状況に合わせて色々な事を試してくれたり、妥協したくないカットは撮れるまで粘ったりと、撮影の過程も感動的で、情熱に溢れた姿勢に感激致しました。

国際輸送会社様





対応の早さ、ストーリーの組み立て、納品物の完成度、時間がない中、弊社の要望を忠実にくみ取っていただけた点。低予算にも関わらず、精度の高い動画を作成していただきました。
時間のない中、最大限にご対応いただけ、感謝しかありません。
住宅メーカー様

我々の想像を超える動画になったと思います。小泉さんの人柄に、出演をいただいたお客様や取引先の方がも惹かれていたと思います。長さを感じない構成になっており、素晴らし発想と実現力があったと思います。これまでの監督の中でもピカイチです。

介護サービス会社様





さすがTVディレクター出身の方々が作る動画だな！と思いました。上層部へのお披露目でも好評でした。
感覚的なイメージしか伝えていなくても、期待通りかそれ以上のアウトプットを出してくれるのはとても助かりました。
電気機器メーカー様

丸投げOK！ まずはお気軽にご相談ください！

動画のイメージや内容が決まってなくても大丈夫です！

対応動画一覧



動画制作料金

低価格プラン
30万円〜

- ☑ 台本作成・演出なし
- ☑ 撮影1日

・撮影のみ(記録)
・提供素材の編集
・インタビュー・対談
・翻訳・吹き替え
・講義動画(台本作成なし)
・マニュアル動画

演出プラン
80万円〜

- ☑ マーケティング分析
- ☑ 構成・企画演出
- ☑ 撮影1日

・採用動画
・PR動画(会社・商品紹介など)
・研修
・教育動画
・周年記念動画
・ブランディング動画
・座談会
・Web広告
・YouTube

オーダーメイドプラン
150万円〜

- ☑ マーケティング分析
- ☑ 構成・企画演出
- ☑ 撮影2日以上

・CM
・YouTube(サブスク)
・ドラマ
・アナリティクス分析(別料金)

※お客様の目的とご予算に合わせて、ご提案をさせていただきます。

CGアニメーションプラン
50万円〜

・キャラクターの動画
・スライド制作

※図解説明やキャラクター演出で簡潔に紹介したい場合オススメ

※実写との組み合わせプランもあります。

キャスティングプラン
80万円〜

・タレント起用動画
・有名ナレーターの起用動画

※芸能人を起用することで認知度の向上と信頼・安心度がアップします。

配信プラン
30万円〜

・生配信
・収録配信

※配信スタジオ完備 専門スタッフが常駐しております。

ディレクター　伊豆原　聡



ディレクター歴約28年
バラエティー番組から密着ドキュメンタリーまで
幅広い分野のテレビ番組制作に携わる。
2011年から企業動画制作にも活動を拡大。

主な実績

【テレビ番組】
・TBS:「リンカーン」「サンデージャポン」「Produce 101 Jpan」
・フジテレビ:「ウワサのお客さま」「料理の鉄人」
・日本テレビ:「ものまねグランプリ」「浜ちゃんが！」
・テレビ朝日:「相葉マナブ」「ナニコレ珍百景」「いきなり！黄金伝説」
・テレビ東京:「THEカラオケ★バトル」「車あるんですけど..？」「週刊AKB」
・AbemaTV:「ABEMA Prime」

【企業動画】
・DHL　・エイベックス　・三菱商事　・ソフトバンク　・ソニー　・小学館



ディレクター　小泉　容子



ディレクター歴約28年。
報道番組からドキュメンタリー、情報・医療・グルメ・アート、
落語番組など幅広い分野のテレビ番組制作に携わる。
「神の手スーパードクター」「片づけられない人々」「子ども病院」
などの密着ドキュメントをシリーズで担当。
2009年から企業動画制作にも活動を拡大。七転八起の精神で、どんな仕事でも
常に改善を繰り返しながら丁寧な業務に励みたいと考えております。

主な実績

【TV番組】
・日本テレビ:「newsevery」「スッキリ!!」「NNNドキュメント」
・テレビ朝日:「食彩の王国」「スーパー]チャンネル」
・BS朝日:「日曜スクープ」「土井善晴の美食探訪」「鳥越俊太郎 医療現場」
・TBS:「ひるおび」「オフレコ」・BS-TBS:「外国人記者は見た+日本inザ・ワールド」
・NHK教育:「熱中ホビー百科」「地球食べ物大百科」
・テレビ東京:「北島ウィンクハート」「あかたのげん」
・テレビ大阪 :「日経スペシャル夢織人」・BSジャパン:「アートのささやき」「Teien」
・BSイレブン:「柳家喬太郎 イレブン寄席」

【受賞】
・NNNドキュメント02「片付けられない～ADHDと闘う女～」年間賞 奨励賞受賞

【企業動画]　・三菱地所ホーム　・三井化学　・ヤーマン他



※フランス人記者の妻の日常を描いた漫画に登場
じゃんぽ～る西「フランス語っぽい日々58より