冬号 Vol.1 2026

WacK NewS

FROM EARTH BY WACK PLANNING.CO MADE IN JAPAN

プロの心が震える感動を

サプリチャージノンフィクションストーリー

お客様の希望とプロが見る髪の状態が

ぶつかった時、あなたはどう考えますか？

01 FROM EARTH「中の人」の実体験

「当店では、これ以上ブリーチできません」

以前通っていた美容室で、そう言われたことがあります。このWack Newsやパンフレット、SNSなど、FROM EARTHの発信を担当している「中の人」の私は、ブリーチによるハイトーンカラーを続ける中で前髪が切れ、伸ばせない状態に。**それでも、なりたい髪色は諦めきれませんでした。**
その後、FROM EARTH取扱美容室でサプリチャージを取り入れながら、ブリーチ・カラーを2年以上継続。**現在は、前髪も伸ばせるようになりました。**

では、担当美容師は当時の私の髪をどう見ていたのでしょうか？インタビューしました。

2年前

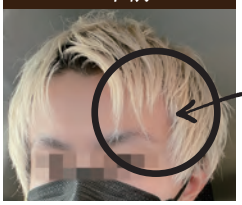

ここが切れて伸ばせなかった

現在

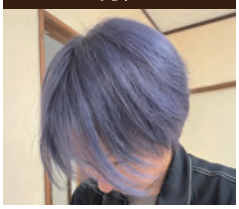

前髪が伸ばせるようになり、髪色も髪型も楽しめるように

02 担当美容師コメント

「ブリーチできないほど とは思わなかった」

前髪は確かに切れていましたが、「ブリーチできないほどの状態」とは思わなかったです。**なぜ『できない』と判断したのか？他の方法はなかったのか？**という方が気になりました。髪を見た上で、私はブリーチできると判断しました。

03 でも、お客様の「叶えたい」に、すべて応えるわけではない

担当美容師コメント

もちろん、できないものは、できないとお伝えする方が誠実だと思います。髪の状態、時間、技術、サロンの環境まで含めて、最後まで責任を持って対応できるかを見極める。それも理美容師として大切な判断だと思っています。

お客様の希望を叶えるために必要な基準

髪の状態	施術時間	技術	環境
ダメージ・履歴	予約状況	技術力・リスク判断	商材・設備

お客様は「叶えたい」。理美容師は「現在と未来の髪の状態」を見る。

では、「できる」と判断したその先に、何ができるのでしょうか？
私の場合、担当美容師が取り入れたのが「サプリチャージ」でした。

→ 裏面へ

Wackプランニング株式会社
静岡県浜松市中央区高丘西3丁目13-11
TEL:053-430-4919

WEB SITE　Instagram　Youtube

WNPP1126

04 1回のビフォーアフターではなく、2年以上の変化を追う

施術前





▼ ▼ ▼

施術後





2年前



▼

現在



施術の様子
ビフォーアフター
YouTube動画でチェック！

最初と今で一番違うのは、やっぱり**髪を伸ばせていること。**ブリーチ継続も**不安なし！**

05 12年間使い続けて感じるサプリチャージ

「お客様の髪が**綺麗**なのが、私の中ではもう**普通**なんです」




FROM　EARTHを12年使っていると、それが当たり前になって忘れてしまう。でも、他店で施術された髪に触れると、自分の中の“普通”が、実は当たり前じゃなかったんだと気づくんです。髪の綺麗さもダメージケアのレベルも桁違い。切れ毛が少ないことも、その結果のひとつですよね。

100%天然素材で、ここまでできる。そこが、サプリチャージで一番伝えたいところです！

06 サプリチャージ3STEPから、見えないひと手間を、見える価値に！

STEP 1 薬剤MIX時

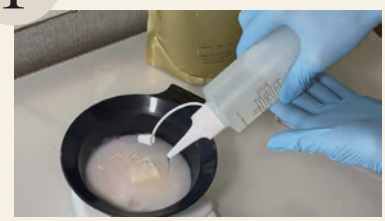

お客様から見えない

バックヤード作業のため
気づかれない

お客様へのひとこと

**お薬の中に、サプリメントを
入れてくるからね**

STEP 2 中間処理時



お客様から見える

「この工程だけがサプリチャージ」
と思われがち

お客様へのひとこと

**今、髪に良い栄養を
たっぷり補給してるからね**

STEP 3 デトックス処理時



お客様から見えない

フェイスガードをしているため、
何をしているのかは見えない

お客様へのひとこと

**ダメージ成分を
取り除いてあげるからね**

お客様の「希望」と、プロが見る「髪の状態」。その両方を見ながら、何ができるのかを考える。
そのために大切なことは、**何を選び、何を使い、どう伝えるか。**
見えない工程も言葉にすることで、施術の価値が伝わり、お客様との信頼につながっていきます。

その選択肢は、サプリチャージだけ。

※このストーリーは、完全ノンフィクションです