



desing by BAVEE

SPOLEČENSKÝ TRAKT

- _kuchyňská linka
- _jídelna
- _ob.prostor
- _krb

DĚTSKÝ TRAKT

- _3krát dětský pokoj
- _3krát šatna a soc.zařízení

VSTUPNÍ TRAKT

- _zimní zahrada
- _soc.zařízení

RODIČOVSKÝ TRAKT

- _ložnice
- _šatna + koupelna
- _pokoj pro hosty ??

CLIENT
pan Daniel Spálenka
paní Alena Spálenková
Pardubice

PROJECT
NOVOSTAVBA RD STOJICE
_revitalizace stávajícího špýcharu

DRAWN BY
Ing.arch.Barbora Kmoníčková

únor 2018

A_{0.1}

hlavní půdorys



desing by BAVEE

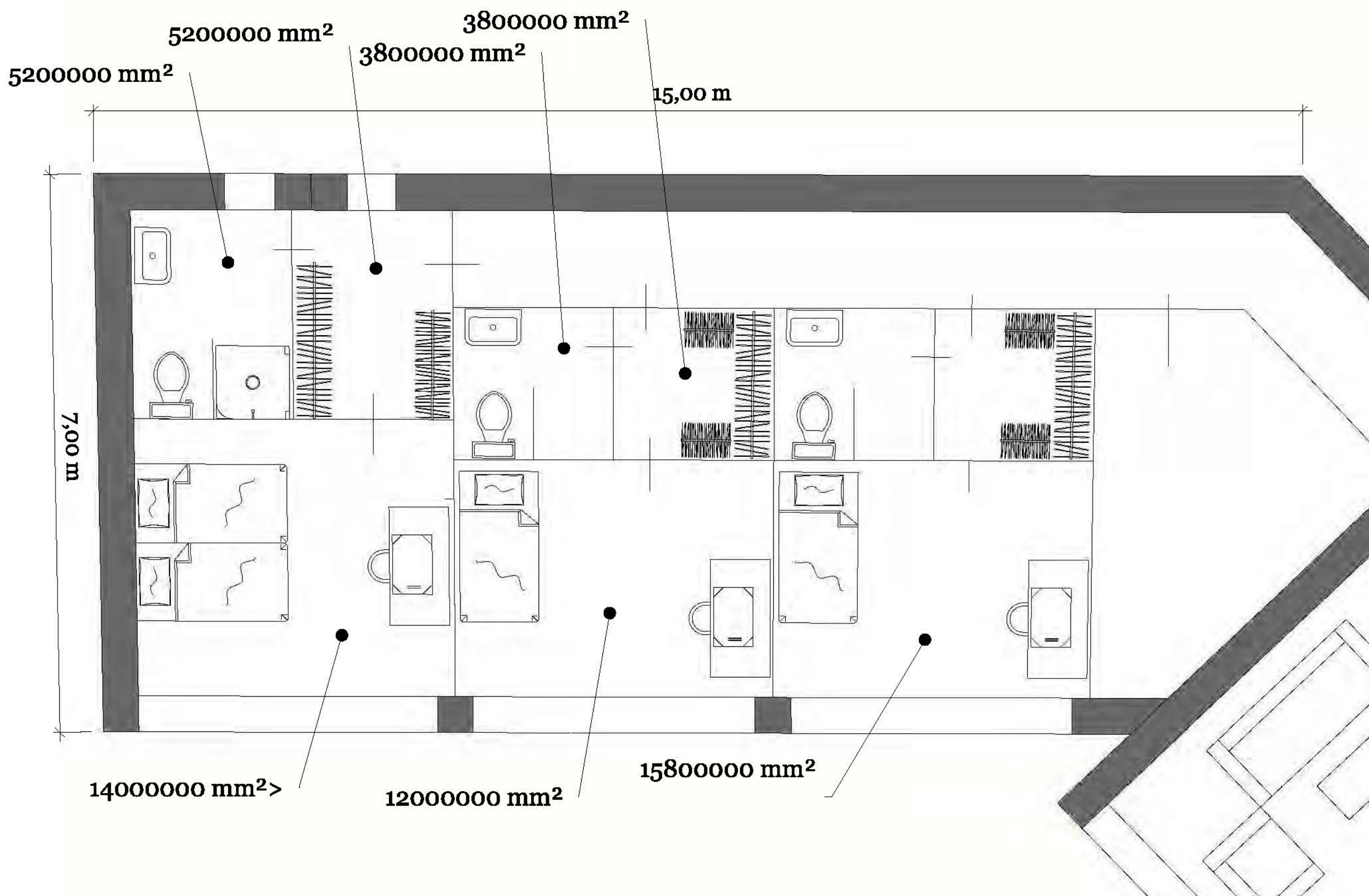

CLIENT
pan Daniel Spálenka
paní Alena Spálenková
Pardubice

PROJECT
NOVOSTAVBA RD STOJICE
_revitalizace stávajícího špýcharu

DRAWN BY
Ing.arch.Barbora Kmoníčková

únor 2018

A0.2
dětský trakt

15,00 m



desing by BAVEE

10,00 m

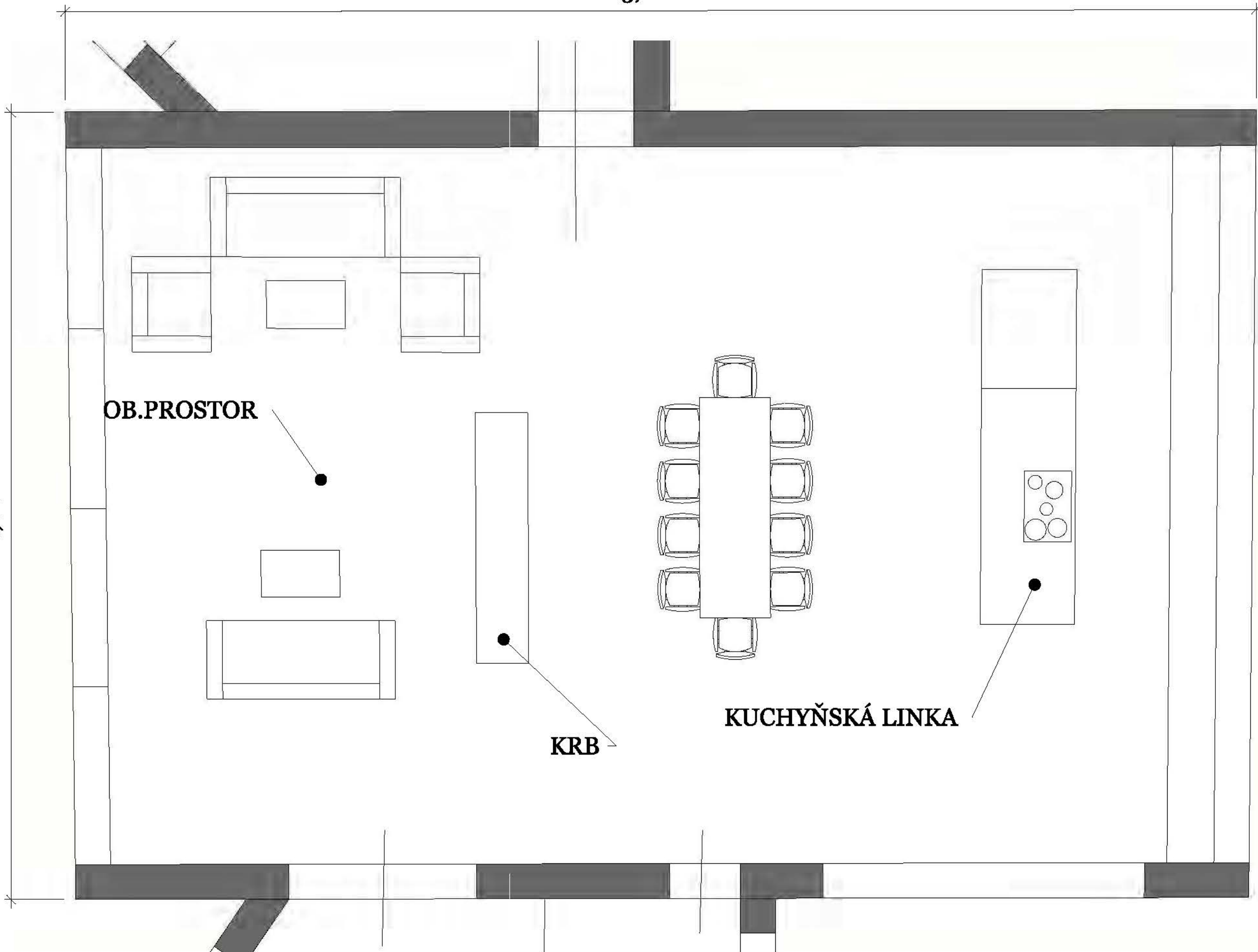

CLIENT
pan Daniel Spálenka
paní Alena Spálenková
Pardubice

PROJECT
NOVOSTAVBA RD STOJICE
_revitalizace stávajícího špýcharu

DRAWN BY
Ing.arch.Barbora Kmoníčková

únor 2018

A0.3

společenský trakt



desing by BAVEE

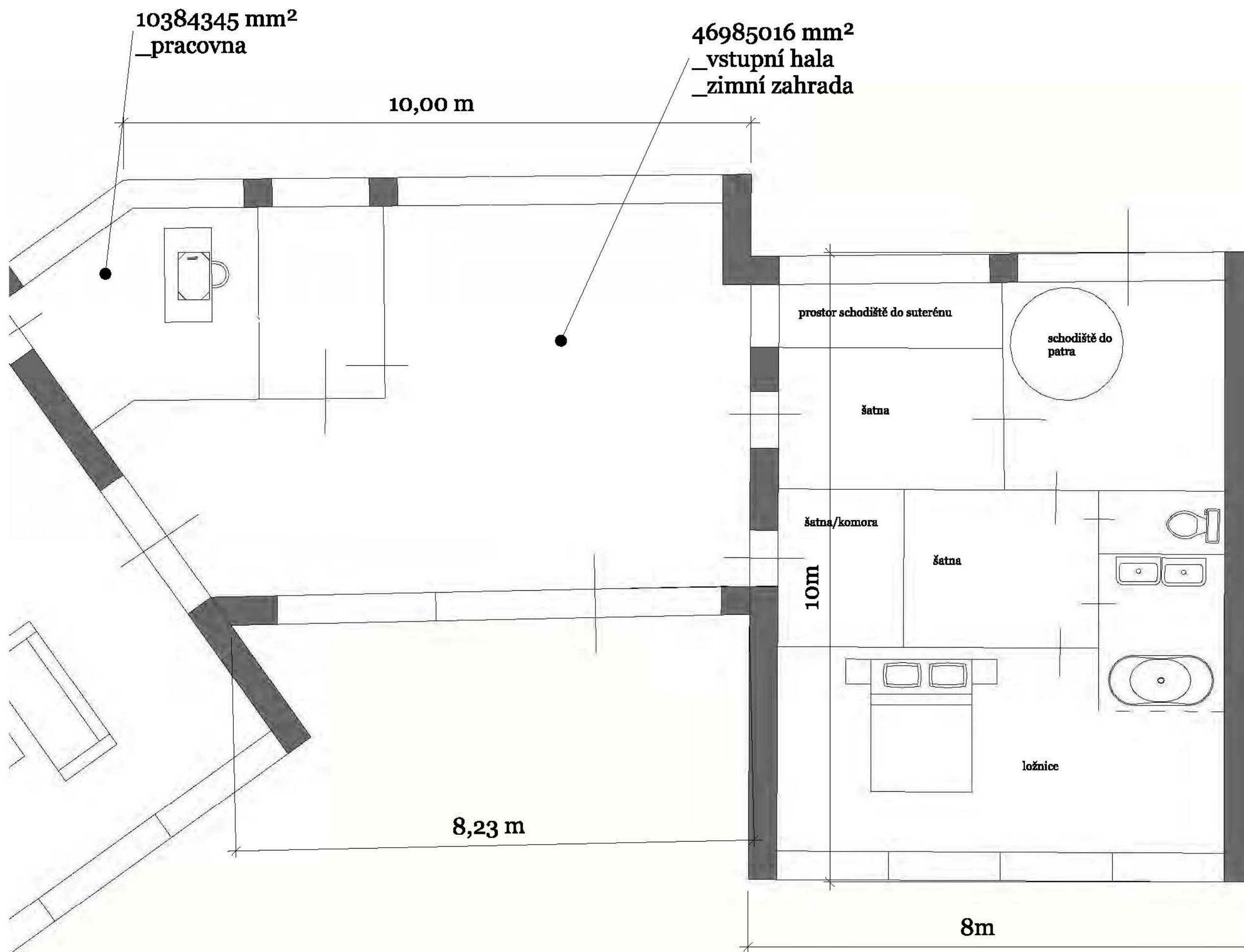

CLIENT
pan Daniel Spálenka
paní Alena Spálenková
Pardubice

PROJECT
NOVOSTAVBA RD STOJICE
_revitalizace stávajícího špýcharu

DRAWN BY
Ing.arch.Barbora Kmoníčková

únor 2018

A0.4
rodičovský trakt



desing by BAVEE

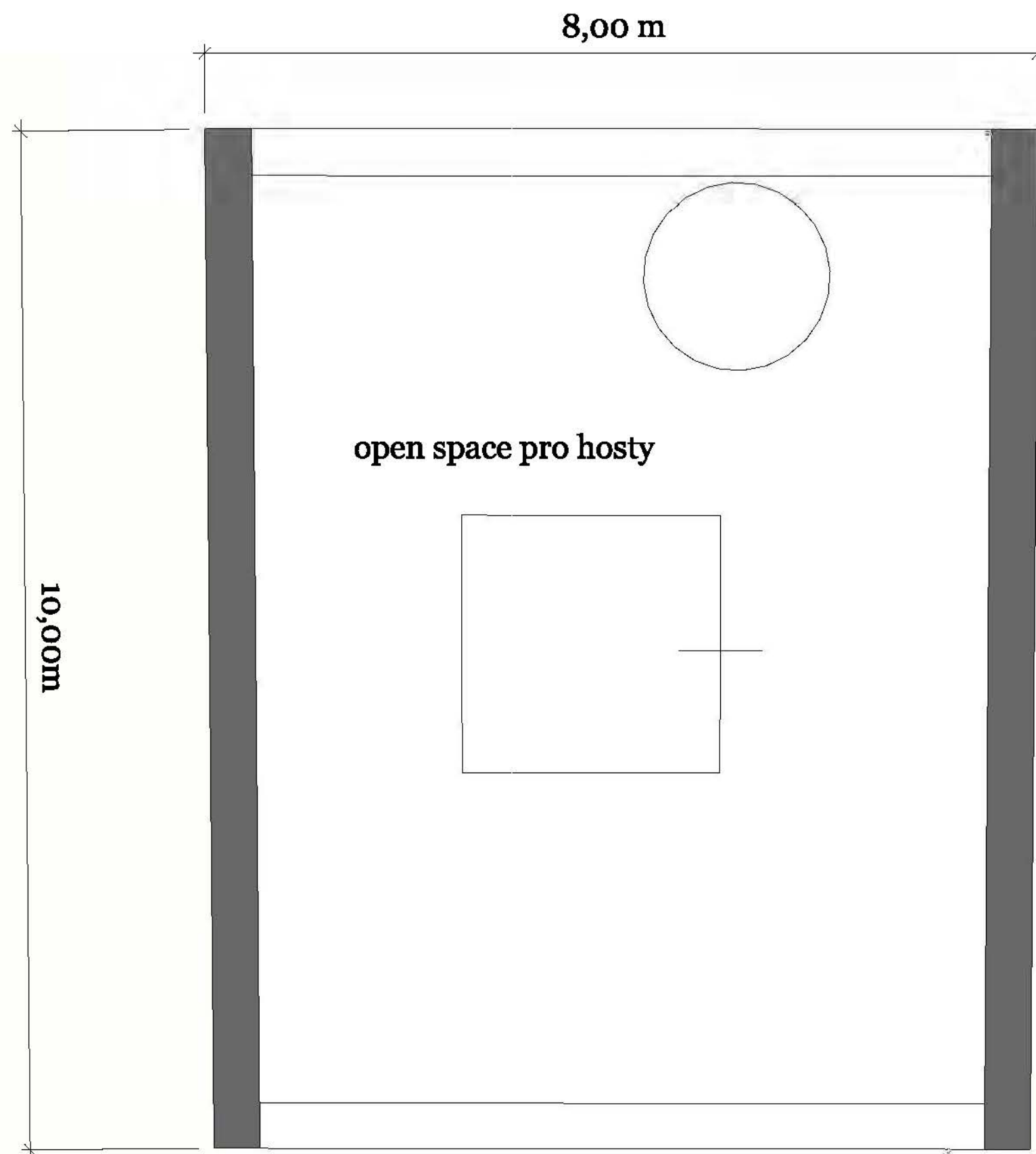

CLIENT
pan Daniel Spálenka
paní Alena Spálenková
Pardubice

PROJECT
NOVOSTAVBA RD STOJICE
_revitalizace stávajícího špýcharu

DRAWN BY
Ing.arch.Barbora Kmoníčková

únor 2018

A_{0.5}
patro



desing by BAVEE

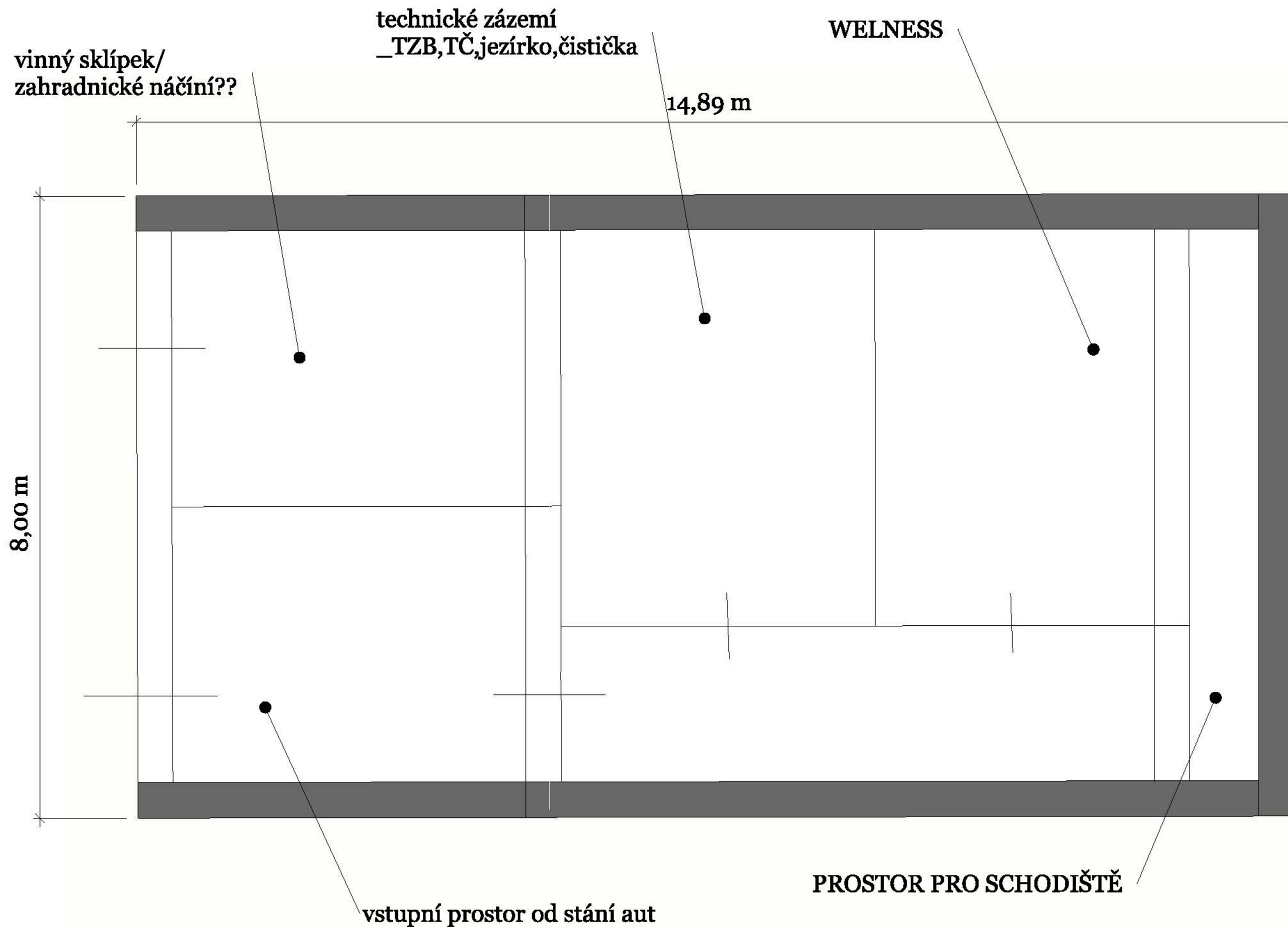

CLIENT
pan Daniel Spálenka
paní Alena Spálenková
Pardubice

PROJECT
NOVOSTAVBA RD STOJICE
_revitalizace stávajícího špýcharu

DRAWN BY
Ing.arch.Barbora Kmoníčková

únor 2018

A_{0.6}

suterén



desing by BAVEE

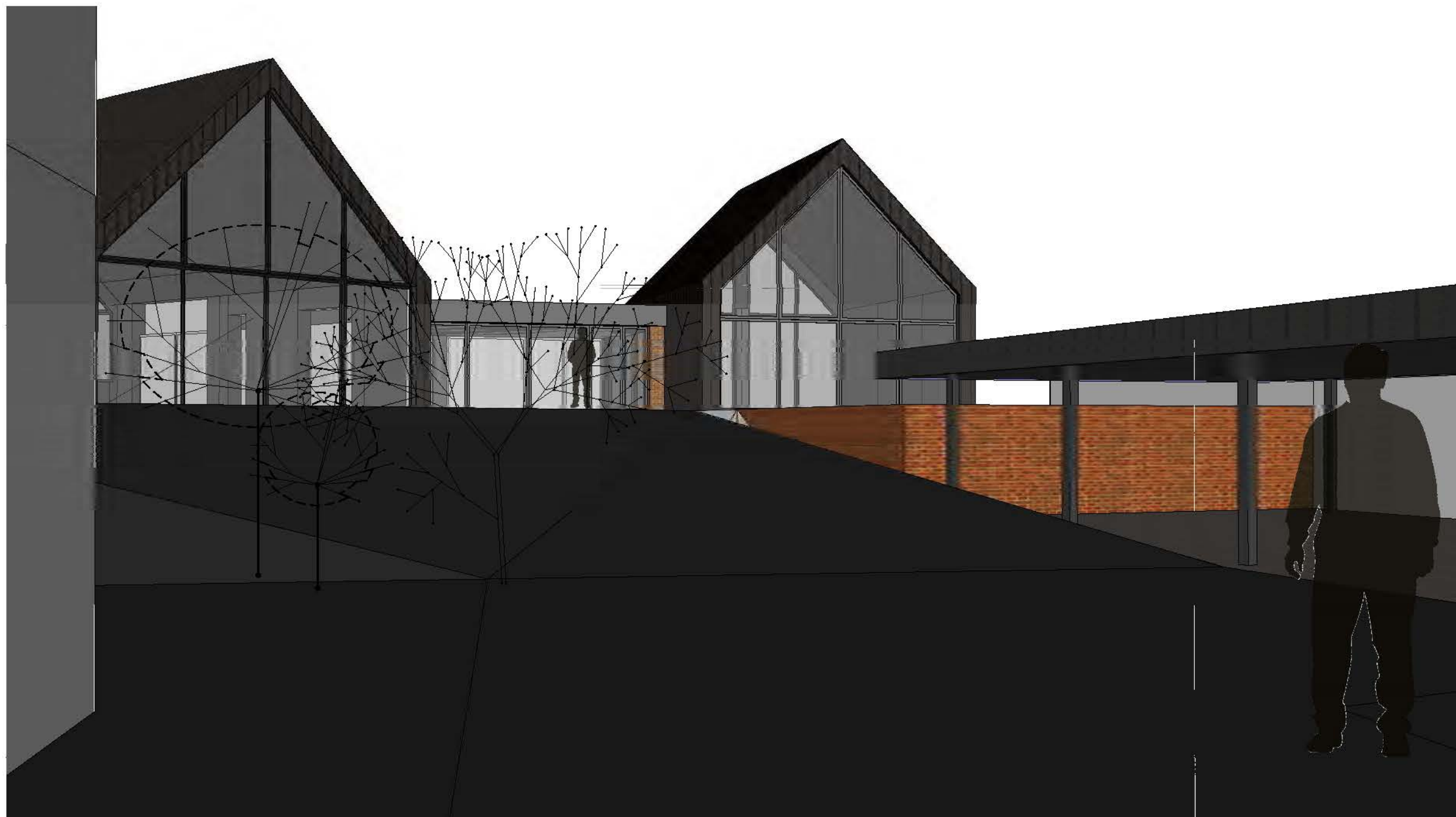

CLIENT
pan Daniel Spálenka
paní Alena Spálenková
Pardubice

PROJECT
NOVOSTAVBA RD STOJICE
_revitalizace stávajícího špýcharu

DRAWN BY
Ing.arch.Barbora Kmoníčková

únor 2018

A_{0.8}
POHLEDY



desing by BAVEE



CLIENT
pan Daniel Spálenka
paní Alena Spálenková
Pardubice

PROJECT
NOVOSTAVBA RD STOJICE
_revitalizace stávajícího špýcharu

DRAWN BY
Ing.arch.Barbora Kmoníčková

únor 2018

A_{0.10}
POHLEDY