

- LEGENDA POVRCHŮ**
- NOVÁ VOZOVKA-ASFALT-KONSTRUKCE TL. 300mm
  - ZATRAVNĚNÉ PLOCHY

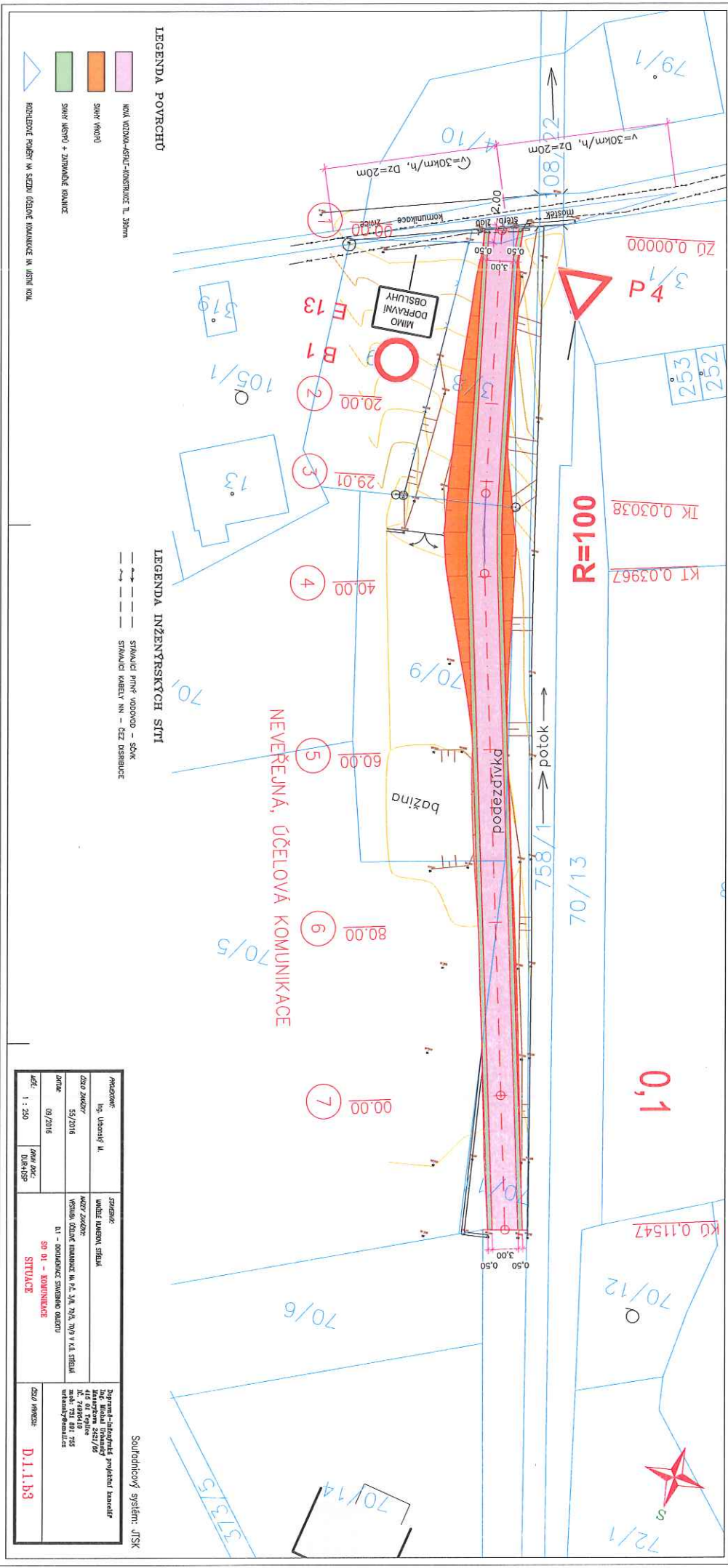

Souřadnicový systém: JTSK

|  |   |  |
|--|---|--|
| <b>PROJEKTANT:</b><br>Ing. Urbanšíř M. | <b>STAVEBNÍK:</b><br>MAREK KUŘEK, STŘELKA   | <b>Doporne-Ingennýřské projektování kancelář</b><br>Ing. Michal Urbanšíř<br>Mansurova 2421/66<br>415 01 Teplice<br>IČ: 74966410<br>mob: 791 891 755<br>urbanstf@gmail.cz |
| <b>ČÍSLO ZAKAZKY:</b><br>55/2016       | <b>NAZEV ZAKAZKY:</b><br>VÝSTAVBA ÚJEDNĚ KOMBINACE NA P.Č. 3/8, 70/5, 70/9 V K.Ú. STŘELKA |  |
| <b>DATUM:</b><br>09/2016               | <b>D.1 - DOKUMENTACE STAVEBNÍHO OBJEKTU</b>   |  |
| <b>MAŠTĚB:</b><br>1 : 1000             | <b>DPRŮVODSKÝ:</b><br>DPR-ROSP  | <b>SITUACE V KATASTRÁLNÍ MAPĚ</b>  |
|  |   | <b>D.1.1.b2</b>  |



LEGENDA POVRCHŮ

- KOLA VODNKA-ŠPIT-ROSTUCE T. 300mm
- ŠPIT VNĚŠNÍ
- ŠPIT VNĚŠNÍ - ZEMĚNĚ ROVNICE
- ROZLIČNÉ PLOŠKY NA ŠPITŮVĚ ROZLIČNĚ KAPÁNKOVĚ NA JINĚM KOLA

LEGENDA INŽENÝRSKÝCH SÍTÍ

- STŘIŽNICE PŘÍP. VODNOD. - ŠKŮK
- STŘIŽNICE KABELŮ NN - ČEZ DISTRIBUCE

|                                  |   |  |
|----------------------------------|---|--|
| PROJEKTOVATEL<br>Ing. Libušeř M. | STAVBA<br>Lokalita: KAMPA, STŘIŽNICE  | PROJEKTOVATEL<br>Ing. Miroslav Urbanec<br>Inženýrská společnost KAMPA<br>K. Želiezka<br>m.š. 731 001 755<br>urbanec@kampa.cz |
| OBJEDAVATEL<br>55/2016           | AKTIVNÍ ZÁKAZNÍK<br>VÝŠNÍ ÚČELNĚ ROZLIČNĚ NA P.L. 70/5, 70/6, 70/7 V K.L. STŘIŽNICE |  |
| DATUM<br>09/2016                 | STAVBA<br>S0 01 - ROZLIČNĚ<br>SITUACE   | ČÍSLO VÝKRESU<br>D-1.1.b3  |
| MĚRKA<br>1 : 250                 | DRUH STAVBY<br>DOK-185P   |  |

Souřadnicový systém: JTSK

Podélný profil: OSA KOMUNIKACE M 1:500/100  
 Rozsah: km 0,00000 - km 0,11547

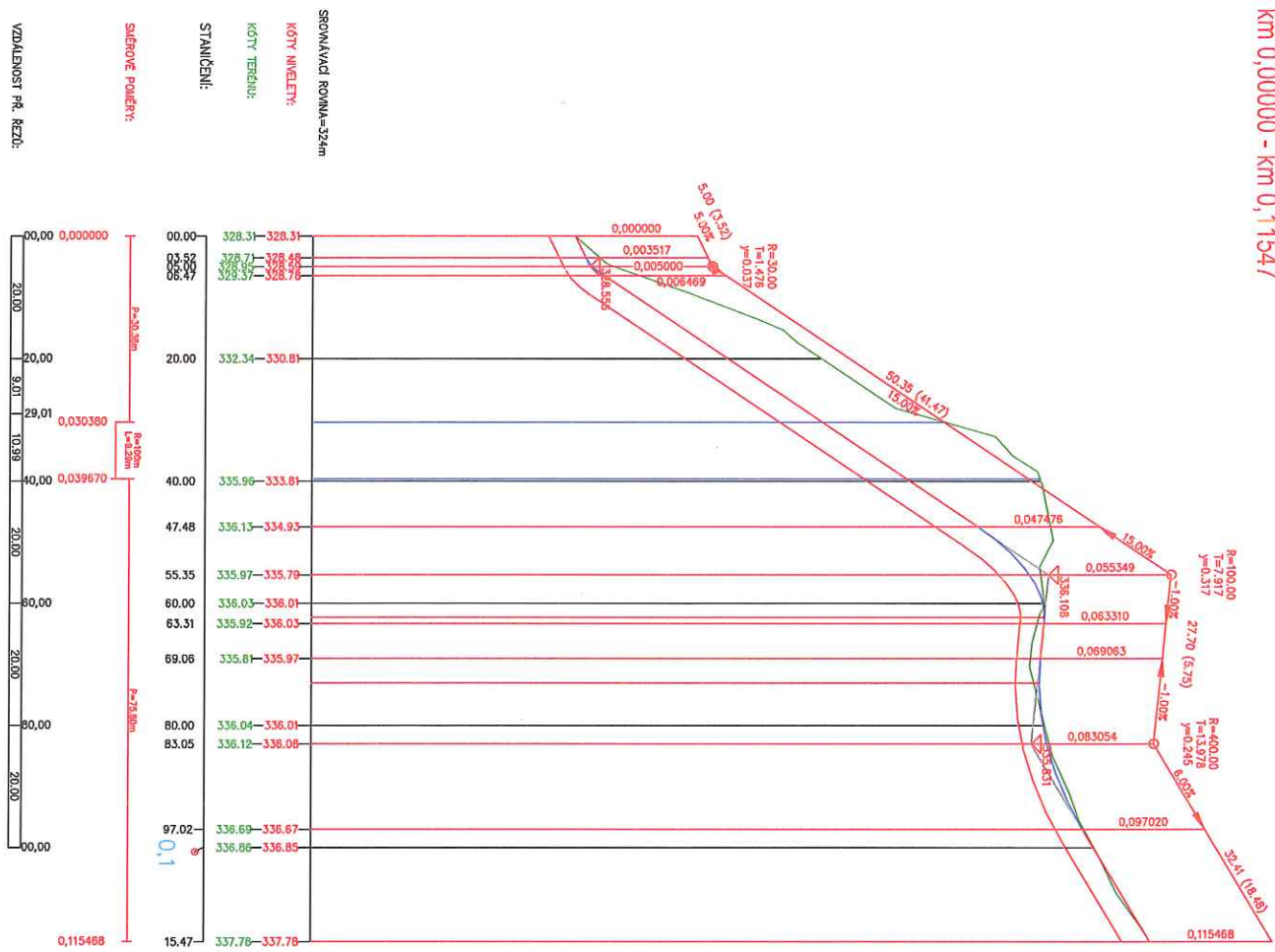

Souradnicový systém: JTSK

|                                       |  |   |
|---------------------------------------|--|---|
| <b>PROJEKTANT:</b><br>Ing. Uhoňský M. | <b>SMĚRNIK:</b><br>LANŽEL NÁMEROV, STŘELM  | <b>Dopravně-inženýrská projektant kancelář</b><br>Ing. Michal Uhoňský<br>Městečko, 2422/68<br>IČ: 74996410<br>mob: 791 091 755<br>uhonady@seznam.cz |
| <b>ČÍSLO ZAKAZKY:</b><br>55/2016      | <b>NAZEV ZAKAZKY:</b><br>VSTŘANA OBECNĚ KOMUNIKACE NA P.Č. 3/8, 70/5, 70/9 V K.Ú. STŘELM |   |
| <b>DATAK:</b><br>09/2016              | <b>PRŮJ. DRK.:</b><br>DUR+HOSP   |   |
| <b>MAŠ:</b><br>1 : 500/100            | <b>SO 01 - KOMUNIKACE</b><br><b>PODÉLNÝ PROFIL</b>                                       | <b>ČÍSLO VÝKRESU:</b><br><b>D.1.1.b4</b>  |

# číslo řezu km...

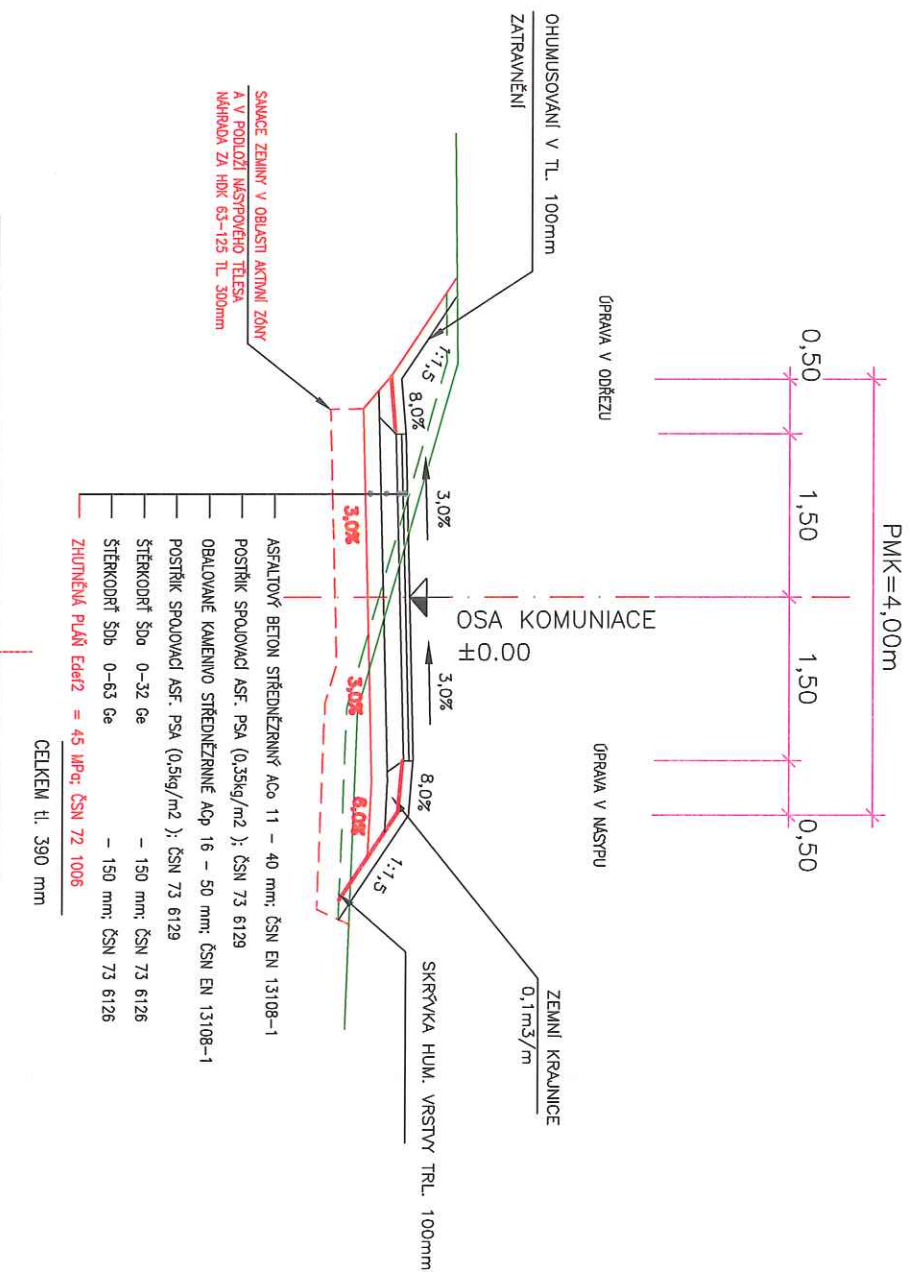

Souřadnicový systém: JTSK

|                                |   |   |
|--------------------------------|---|---|
| PROJEKTANT:<br>Ing. Uhoňský M. | SMĚRNIK:<br>UNĚBĚL KAMEROV, STŘELM  | Dopravně-inženýrské projektant kancelář<br>Ing. Michal Uhoňský<br>Mlýnskýtrn. 242/98<br>415 01 Topolčice<br>IČ: 74906410<br>mob: 791 091 755<br>uhonky@mmail.cz |
| Číslo zakázky<br>55/2016       | ÚČETNÍ ZÁKAZNÍK:<br>VÝSTAVBA ČERADNĚ KOMUNIKACE NA P.Č. 3/8, 7/5, 7/9 V K.Ú. STŘELM |   |
| DATUM:<br>09/2016              | 0,1 - DOKUMENTACE STAVĚNÍHO OBJEKTU<br>SO 01 - KONTAKTNICE                          |   |
| LEG.:<br>1 : 50                | DPRNÍ DOK.:<br>DUR+DSP  | VZOROVÝ PŘÍČNÝ ŘEZ  |
|                                |   | Číslo výřezu:<br><b>D.1.1.b5</b>  |

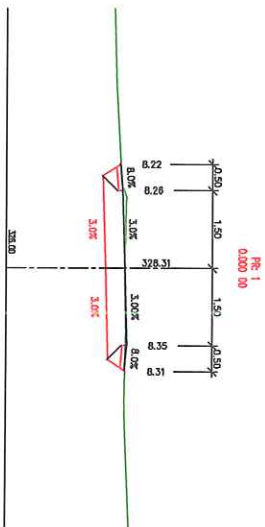

Pr. 1  
0.000 00

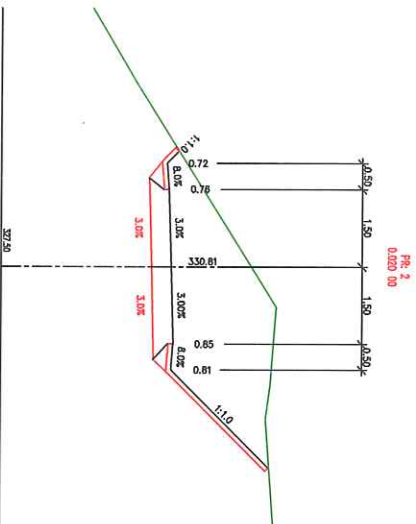

Pr. 2  
0.000 00

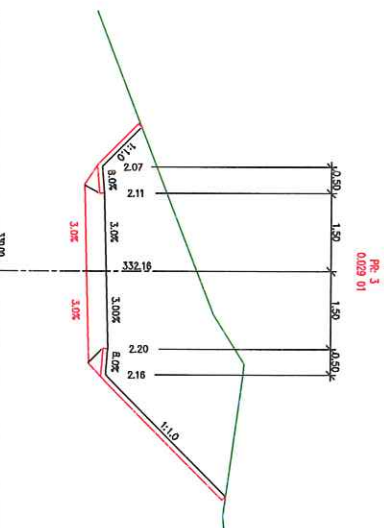

Pr. 3  
0.029 01

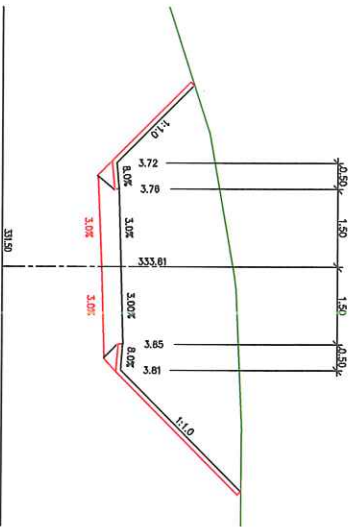

Pr. 4  
0.000 00

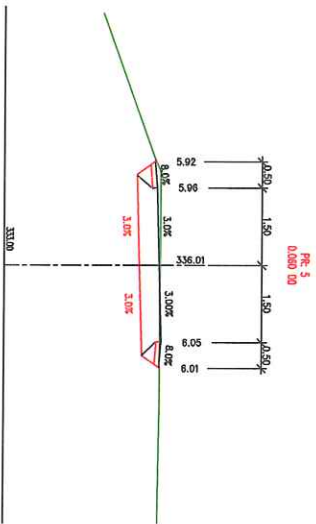

Pr. 5  
0.000 00

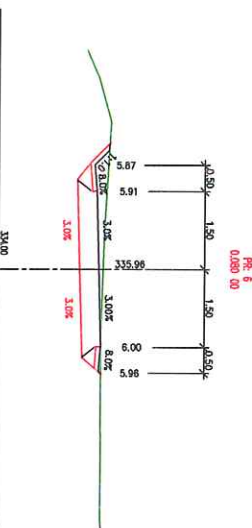

Pr. 6  
0.000 00

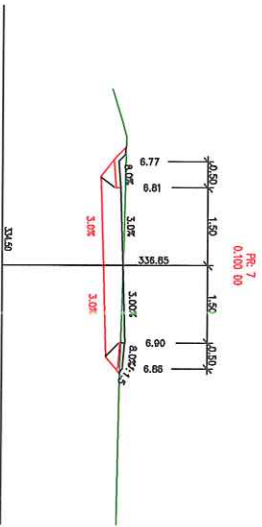

Pr. 7  
0.000 00

Souřadnicový systém: JTSK

|                                 |   |   |
|---------------------------------|---|---|
| PROJEKTANT/<br>Ing. Uthonský M. | STAVEBNÍK:<br>LANDELE KLAMEROV, SŘEDUM  | DOPRAVNĚ-INŽENÝRSKÉ PROJEKČNÍ KANCELÁŘ<br>Ing. Michal Urbánský<br>Masarykova 2421/06<br>415 01 Teplice<br>IČ: 74909410<br>mob: 731 891 755<br>urbansky@email.cz |
| ČÍSLO ZAKAZKY<br>55/2016        | NAZEV ZAKAZKY:<br>VÝSTŘEHA ÚČELOVÉ KOMUNIKACE NA P.Č. 5/6, 70/5, 70/9 V K.Ú. SŘEDUM | ČÍSLO VÝKRESU:<br><b>D.1.1.b6</b>   |
| DATAK:<br>09/2016               | D.1 - DOKUMENTACE STAVEBNÍHO OBJEKTU  |   |
| MĚK:<br>1 : 100                 | DRUH DOK.:<br>DUR+DSP   |   |
| <b>PŘÍČNĚ ŘEZKY</b>             |   |   |