

# PŮDORYS 1NP, M 1:50

# LEGENDA HMOT

- ZDIVO Z TVÁRNIC HELUZ – TL. DLE KÓT VE VÝKR., CELOPLOŠ. LEPIDLO TL. 400 MM – OBVOD RD – HELUZ PLUS 40 BROUŠENÁ NA CELOPLOŠNÉ LEPIDLO, 1. VRSTVU NAD ZAKLADEM VYSPAT PERLITEM
- TL. 250 MM – HELUZ UNI 25 BROUŠENÁ, CELOPLOŠNÉ LEPIDLO
- ZDIVO Z PÁROBETONOVÝCH TVÁRNIC PORFIX – TL. DLE KÓT VE VÝKR. 100 A 150 MM
- TRÍSLOŽKOVÝ KOMIN – EKO KOMINY – EKO KOMINY – EKO UNIVERSAL – TVÁRNICE UNI-20
- TEPELNÉ IZOLACE – VIZ SKLADBY VRSTEV

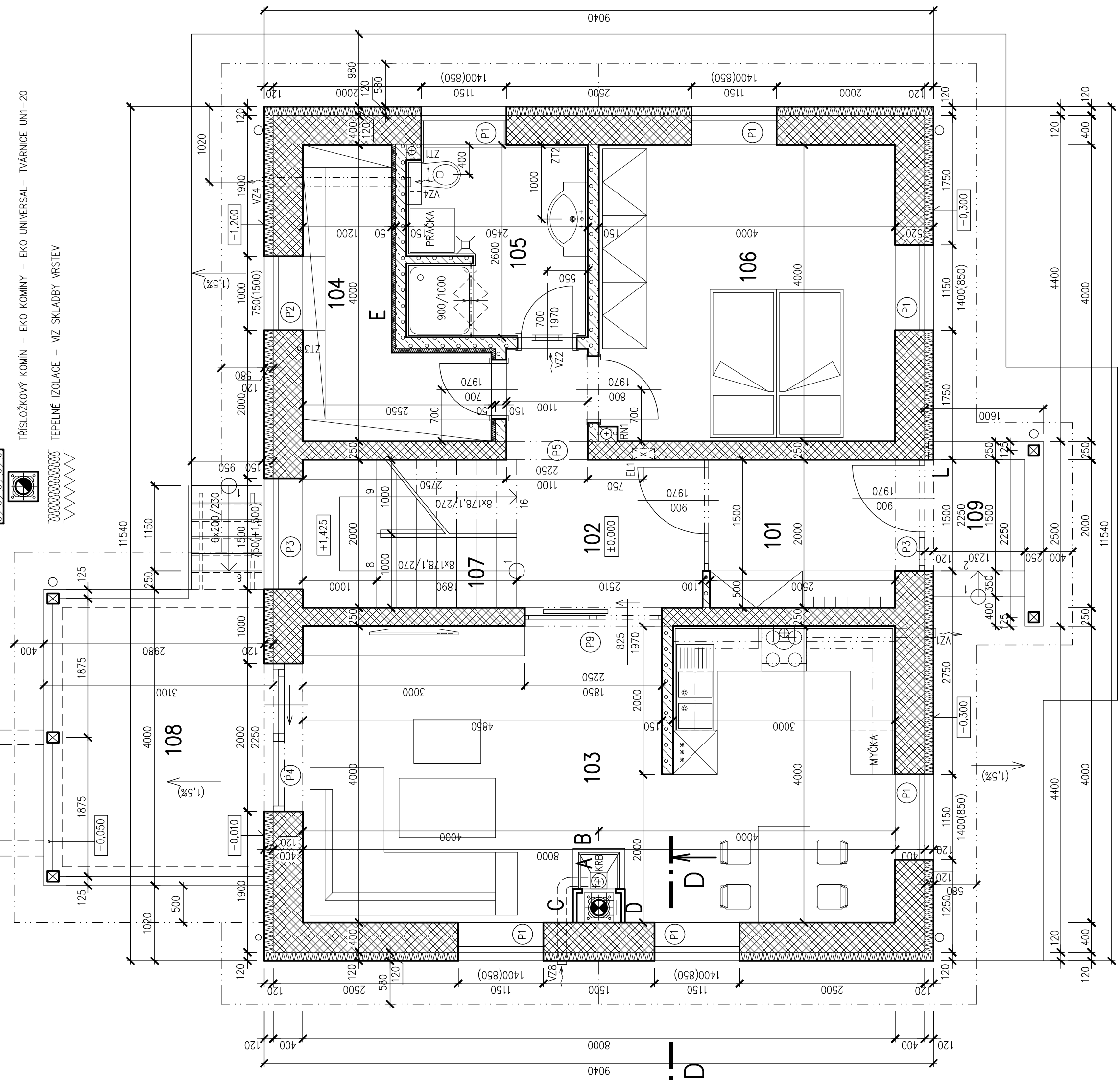

# ROZMĚRY OTV. PRO OBLOŽK. ZÁRUBNĚ

ROZM. A PŘEVODNÍ OTV. BUDOU PŘED PROVEDENÍM ŽKONZ. S KOKR. DODAVATELEM

JMENNÝ ROZMĚR	STAVEBNÍ OTVOR
600/1970	700/2020
700/1970	800/2020
800/1970	900/2020
900/1970	1000/2020

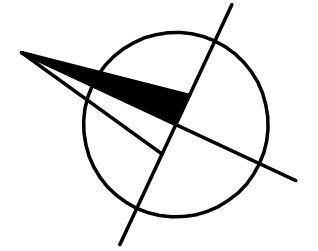

# LEGENDA MÍSTNOSTI

ČÍSLO	NÁZEV	PLOCHA	PODLAHA	STĚNY	STŘOP
101	ZADVĚŘÍ	5,5	KER. DLAŽBA VYT.	A3	KER.SOKLIK V=0,1M
102	CHODBA	12,7	PVC VYT.	A2	PVC SOKLIK V=0,05M
103	OBÝV. POKOJ + KUCHYŇ+JÍDELNA	32,4	PVC VYT.	A1	PVC SOKLIK V=0,05M
104	SPÍŽ	6,4	KER. DLAŽBA	A4	KER.SOKLIK V=0,1M
105	KOUPELNA + WC	6,4	KER. DLAŽBA VYT.	A3	KER.OBKLADEK V=2,05M
106	POKOJ	16,0	PVC	A2	PVC SOKLIK V=0,05M
107	SCHODIŠTĚ	5,8	DŘEVĚNÉ NAŠLAPY	A7	DŘEV. SOKLIK V=0,05M
108	KRYTÁ TERASA	12,0	DŘEVĚNÁ	A9	–
109	ZAVĚTRÍ	3,0	BET. DLAŽBA	A10	–

# VÝPIS PŘEKLADŮ (VÝPIS PRO 1NP)

OZN	POPIS	DĚLKA (MM)	KS	POZNÁMKA
P1	3+1 PŘEKLAD HELUZ 23,8 + PPS TL. 120 MM	1500	6	
P2	3+1 PŘEKLAD HELUZ 23,8 + PPS TL. 120 MM	1250	1	
P3	3+1 PŘEKLAD HELUZ 23,8 + PPS TL. 120 MM	1750	2	
P4	3+1 PŘEKLAD HELUZ 23,8 + PPS TL. 120 MM	2500	1	
P5	2+1 PŘEKLAD HELUZ 23,8 + PRKNO 30/240 MM	1500	1	+ ÚPRAVA VĚNCE – VIZ. SO 01.2 ST. KONSTR. ŘEŠENÍ
P9	ŽB MONOLIT. PŘEKLAD	2450	1	VIZ. SAMOSTAT. VÝKR. SO 01.2 STAVEBNĚ. KONSTR. ŘEŠENÍ

PŘEKLADY V NENOSNÝCH PŘÍČKÁCH TL. 150 MM BUDOU PROVEDENY Z OCEĽ. PROFILŮ 2 x L50/50/4.  
PŘEKLADY V NENOSNÝCH PŘÍČKÁCH TL. 100 MM BUDOU PROVEDENY Z OCEĽ. PROFILŮ 2 x L40/40/4.  
NEBO POUŽÍT SYSTÉMOVĚ NENOSNÉ PŘEKLADY PRO PÁROBET. ZDIVO

# LEGENDA ZVLÁŠTNÍCH ÚPRAV

OZN	POPIS	ROZMĚR	KS	UMÍSTĚNÍ
VZ1	ODTAH OD DIGESTOŘE PVC DN 125, S KRYCÍ MRŽKOU A SÍTKOU NA VENK. STRANĚ	ø125	1	POD STŘEPEM, SOK KRYT
VZ2	DVEŘNÍ VZ MRŽKA	445/82	1	U PODLAHY
VZ4	ODTIAH KOUPELNA, PVC DN 125, VENTILÁTOR S EL. OVL. KLAPKOU, IZOLOVANÉ POTRUBÍ, ø125	ø125	1	POD STŘEPEM, SOK KRYT
VZ8	PŘÍVOD VZDUCHU KRB, PVC DN 125 S KRYCÍ MRŽKOU A SÍTKOU NA VENK. STRANĚ	ø125	1	POD PODLAHOU, PŘES OBVOD. STĚNU S.H. +0,250
EL1	VENTILAČNÍ PRŮDUCH S KRYCÍ MRŽKOU A SÍTKOU NA VENK. STRANĚ			
ZT1	NIKA PRO EL. ROZVADĚČ	ø110	1	
ZT2	ZT STUPAČKA	ø50	1	
ZT3	ZT STUPAČKA	ø50	1	
RN1	ODVĚTRÁVACÍ POTRUBÍ SYSTÉMU ODVĚTRÁNÍ PODLOŽÍ	ø150	1	

# POZNÁMKA

- A** PŘEVODNÍ KRB BUDE UPŘESNĚNO S DODAVATELEM KRBU PŘI REALIZACI DLE KONKRÉTNÍ KRBOVÉ VLOŽKY. OBEŠTAVBA KRBOVÉ VLOŽKY BUDE PROVEDENA DLE POŽADAVKŮ ČSN 73 4230. PŘISLUŠENSTVÍM (OMITKY, LEPIDLA, TĚLY, ...)
- B** U KRBU NEHOŘLAVÁ PODLAHA DLE POŽADAVKŮ POŽ. BEZP. ŘEŠENÍ
- C** PŘÍVOD SPALOVACHO VZDUCHU KE KRBU (ø 125), POD PODLAHOU, TRATIVOD
- D** U KOMINY BUDOU DODRŽENY ODSTUPY HOŘLAVÝCH KONSTRUKCÍ DLE POŽADAVKŮ ČSN 73 4201 A POŽ. BEZP. ŘEŠENÍ VČ. POŽADAVKŮ NA NEHOŘLAVOU PODLAHU PŘED VYBRACÍMI DVÍŘKY.
- E** PŘÍČKA U SPIŽE TL. 150 MM BUDE ZATEPLENÁ KONSTANTNÍM STĚNOVÝM ZATEPLENÍM S EPS FASÁDNÍM TL. 50 MM
- L** KONSTRUKCE ZAVĚTRÍ BUDOU DILATAOVÁNY OD KONSTRUKCÍ OBYTNÉ ČÁSTI VLOŽENÍM XPS TL. 50 / 80 MM DILATAČNÍ SPÁRA V OBKLADEJ SOKLU

- BUDOU ROZMÍSTĚNY HASÍCI PŘÍSTROJE A HLASÍČE POŽÁRU DLE POŽÁRNÍ ZPRÁVY, KONSTRUKCE BUDOU VYKAZOVAT POŽADOVANÉ POŽÁRNÍ ODOLNOSTI
- PŘI KOLAUDACI BUDE PŘEDLOŽENA REVIZE KOMINU
- PROVEDENÍ KONSTRUKCÍ – VIZ. SO 01.2 STAVEBNĚ. KONSTRUKČNÍ ČÁST !!!

±0,000 = 497,25 B.p.v.

Ing. Jančař František, Val.Polanka 281,75611, tel.fax. 571 446 281, mob 737 949 307, E-mail F.jancar@seznam.cz, IČO 71771425,DIČ CZ7510095912

ZODPOVĚDNÝ PROJEKTANT: Ak.Arch. Sošfák Libor	PROJEKTANT: Ing. Jančař František
INVESTOR: ONDŘEJ MIKULÍN a MARTINA MIKULINOVÁ	
MÍSTO STAVBY: FRANCOVA LHOTA	
AKCE: STAVBA RD NA PARC. Č. 2453 V KAT. OZ. FRANC. LHOTA, VČ. STAVBY GARŽE, PŘÍPOJKY KANALIZACE PRO ODV. ODPAD. VOD, PŘÍPOJKY KANALIZACE PRO ODV. SRAŽK. VOD, KANALIZACE PRO ODV. SRAŽK. VOD A RETENČ. NÁDRŽE, VENKOVNÍHO ODB. EL. ZÁŘÍZENÍ, VODOVOD. PŘÍPOJKY, PLYNOVOD. PŘÍPOJKY, VENKOVNÍHO ODB. PLYN. ZÁŘÍZENÍ, PŘEV. PLOCH, TER. ÚPRAV A OPLOČENÍ	
OBJEKT: SO 01 STAVBA RD	
PROFESE: SO 01.1 ARCHITECTONICKO – STAVEBNÍ ŘEŠENÍ	
NÁZEV VÝKRESU: PŮDORYS 1NP	
STUPĚŇ 4 x A4	DATAUM 04/2017
MĚŘÍTKO: 1 : 50	ČÍSLO VÝKRESU : V01/A