БІЛГОРОД-ДНІСТРОВСЬКА МІСЬКА РАДА
ВИКОНАВЧИЙ КОМІТЕТ

Р І Ш Е Н Н Я

від _____ м. Білгород-Дністровський № _____

Про схвалення проєкту рішення міської ради «Про безоплатну передачу витратоміра та обчислювача ОСББ «ТВК Перемоги 21»»

Розглянувши листи директора комунального підприємства «Білгород-Дністровськтеплоенерго» ВОЛКАНОВА Михайла від 16.03.2026 року № 155, голови ОСББ «ТВК Перемоги, 21» ТИХОНЕНКА Євгена від 03.02.2026 року № 02/02 з метою ефективного використання майна комунальної власності, керуючись частиною другою статті 327 Цивільного кодексу України, Законом України «Про комерційний обік теплової енергії та водопостачання, підпунктом 1 пункту «а» ст. 30, пунктом 1 частини другої ст. 52, частиною першою ст. 53 частиною шостою ст. 59 Закону України «Про місцеве самоврядування в Україні», виконавчий комітет Білгород-Дністровської міської ради

ВИРІШИВ:

1. Схвалити проєкт рішення Білгород-Дністровської міської ради «Про безоплатну передачу витратоміра та обчислювача ОСББ «ТВК Перемоги 21»».
2. Доручити директору Департаменту житлово-комунального господарства та капітального будівництва РАСПОРОВСЬКОМУ Владиславу внести на розгляд Білгород-Дністровської міської ради проєкт рішення «Про безоплатну передачу витратоміра та обчислювача «ТВК Перемоги 21»».
3. Відповідальність за організацію виконання даного рішення покласти на директора Департаменту житлово-комунального господарства та капітального будівництва РАСПОРОВСЬКОГО Владислава.
4. Контроль за виконанням даного рішення покласти на заступника міського голови з питань діяльності виконавчих органів КРИШТОПОВА Андрія.

Заступник міського голови Андрій КРИШТОПОВ

СЕД АСКОД - ВИКОНАВЧИЙ КОМІТЕТ БІЛГОРОД-ДНІСТРОВСЬКОЇ МІСЬКОЇ РАДИ
№ документа: 341
Дата реєстрації: 03.06.2026
Сертифікат: 6FA97849F1B2570D040000001108010057640B00
Дійсний з: 04.03.2026 11:49:49
Дійсний до: 04.03.2027 11:43:21
Підписувач: Криштопов Андрій Іванович
Мітка часу: 05.06.2026 13:38:07

Додаток
до рішення виконавчого комітету
міської ради

від _____ № _____

БІЛГОРОД-ДНІСТРОВСЬКА МІСЬКА РАДА

П Р О Є К Т Р І Ш Е Н Н Я

від _____ м. Білгород-Дністровський № _____

Про безоплатну передачу витратоміра та обчислювача ОСББ «ТВК Перемоги 21»

Враховуючи рішення виконавчого комітету міської ради від _____ № _____ «Про схвалення проєкту рішення міської ради «Про безоплатну передачу витратоміра ОСББ «ТВК Перемоги 21»», керуючись частиною другою статті 327 Цивільного кодексу України, Законом України «Про комерційний облік теплової енергії та водопостачання», ст. 25, частиною другою ст. 42, частиною першою ст. 59 Закону України «Про місцеве самоврядування в Україні», міська рада

ВИРІШИЛА:

1. Комунальному підприємству «Білгород-Дністровськтеплоенерго» передати ОСББ «ТВК Перемоги 21»:

витратомір 655CLLCG456 ULTRAFLOW54 gp 25.0 DN65*300 5.0 кабель, 2025 року випуску, серійний номер 7686825, інвентарний номер 41224, первісна вартість – 80 469,40 грн. (вісімдесят тисяч чотириста шістдесят дев'ять гривень), залишкова вартість станом на 01.06.2026 року – 73 763,60 грн. (сімдесят три тисячі сімсот шістдесят три гривні 60 коп.), далі – Витратомір;

обчислювач MULTIKAL603F4 57 8 82 20000 3-5-479, 2025 року випуску, серійний номер 78836508, інвентарний номер 41225, первісна вартість – 19 330,60 грн. (дев'ятнадцять тисяч триста тридцять гривень 60 коп.), залишкова вартість станом на 01.06.2026 року – 17 719,70 грн. (сімнадцять тисяч сімсот дев'ятнадцять гривень 70 коп.), далі - Обчислювач.

2. Директору комунального підприємства «Білгород-Дністровськтеплоенерго» ВОЛКАНОВУ Михайлу забезпечити передачу Витратоміра та Обчислювача, а голові ОСББ «ТВК Перемоги 21» ТИХОНЕНКУ Євгену – їх прийняття, про що укласти договір, оформивши передачу

СЕД АСКОД - ВИКОНАВЧИЙ КОМІТЕТ БІЛГОРОД-ДНІСТРОВСЬКОЇ МІСЬКОЇ РАДИ
№ документа: 341
Дата реєстрації: 03.06.2026
Сертифікат: 6FA97849F1B2570D0400000097E300006E880A00
Дійсний з: 08.01.2026 11:47:49
Дійсний до: 08.01.2027 11:47:49
Підписувач: Величко Ігор Олександрович
Мітка часу: 08.06.2026 14:10:05

відповідним актом приймання-передачі та своєчасно відобразивши ці операції у бухгалтерському обліку, відповідно до вимог чинного законодавства.

3. Голові ОБСБ «ТВК «Перемоги 21» забезпечити використання отриманих Витратоміра та Обчислювача виключно за цільовим призначенням, виконувати повірку згідно вимог чинного законодавства.

4. Відповідальність за організацію виконання даного рішення покласти на директора Департаменту житлово-комунального господарства та капітального будівництва РАСПОРОВСЬКОГО Владислава.

5. Контроль за виконанням даного рішення покласти на постійну комісію з питань житлово-комунального господарства, транспорту, зв’язку та управління комунальною власністю (голова комісії – МОРОЗОВ Олександр).

Проєкт рішення підготовлений Департаментом житлово-комунального господарства та капітального будівництва за дорученням виконавчого комітету

_____

Керуючий справами Ігор ВЕЛИЧКО

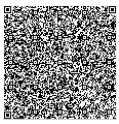

СЕД АСКОД - ВИКОНАВЧИЙ КОМІТЕТ БІЛГОРОД-ДНІСТРОВСЬКОЇ МІСЬКОЇ РАДИ
№ документа: 341
Дата реєстрації: 03.06.2026
Сертифікат: 6FA97849F1B2570D0400000097E300006E880A00
Дійсний з: 08.01.2026 11:47:49
Дійсний до: 08.01.2027 11:47:49
Підписувач: Величко Ігор Олександрович
Мітка часу: 08.06.2026 14:10:05