

TravelEssence

NIEUW-ZEELAND • AUSTRALIË



49 dagen door Australië

7 weken verlof met jonge
kinderen



Onze lokale kennis maakt het verschil...

TravelEssence is specialist op het gebied van reizen naar Australië en Nieuw-Zeeland. We kennen beide landen als geen ander, want we hebben er gewoond, gewerkt en intensief gereisd.

TravelEssence is de enige Nieuw-Zeeland en Australië reisspecialist die gefocust is op kleinschalige, unieke accommodaties en activiteiten, ver weg van het massatoerisme. Met 99% van onze accommodaties staan wij in direct contact en kennen wij uit eerste hand. Hierdoor kunnen wij er persoonlijk voor zorgen dat aan al uw specifieke wensen zal worden voldaan, voor en tijdens uw reis. De focus van onze reizen ligt op het beleven van de lokale cultuur en het genieten van het natuurschoon op een relaxte manier. We zijn ons ervan bewust dat kleine details vaak tot grote verschillen leiden, die uw reis aantrekkelijker maken.

Bezoek onze website voor meer informatie over onze expertise, reisaanbod, visie en ons team.

travelessence.nl

Uw reis op de kaart



Uw reis van dag tot dag

49 dagen door Australië

TravelEssence

NIEUW-ZEELAND • AUSTRALIË



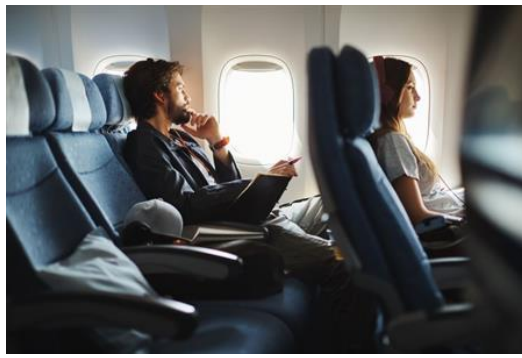

Heenvlucht

Vertrek Amsterdam - Schiphol Airport (AMS)

Aankomst Melbourne - Tullamarine Airport (MEL)

U vliegt naar Australië, via Hong Kong, met Cathay Pacific in Economy Class. De klasse waarin u vliegt, kunt u desgewenst upgraden naar Premium Economy of Business Class.

Gedurende de reis zit u in een ergonomisch ontworpen stoel met verstelbare hoofdsteun, met maximale ondersteuning voor hoofd en nek. Tevens heeft u voldoende beenruimte om tijdens uw reis echt te ontspannen. Met het onboard entertainment systeem op uw persoonlijke touchscreen hoeft u zich niet te vervelen.



Melbourne

Melbourne wordt ook wel 'Garden City' genoemd vanwege de vele parken in de stad. Naast al het groen staat Melbourne ook bekend als mode- en cultuurhoofdstad van Australië. U vindt er musea, goede restaurants, prachtige architectuur en verschillende culturele evenementen. De stad is bijzonder multicultureel, meer dan een derde van de inwoners is niet in Australië geboren. Dit maakt Melbourne een levendige stad. Queen Victoria Market is een van de grootste openluchtmarkten in de omgeving. De buitenwijk Sint Kilda is een van de populairste toeristenplekken in Melbourne. Sint Kilda ligt aan het strand en kent vele muzikale evenementen, restaurants en cafés.



Melbourne appartement Melbourne

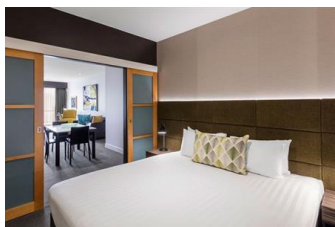
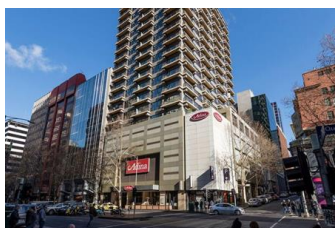

Dit appartementhotel is de perfecte uitvalsbasis om Melbourne te verkennen. De appartementen liggen in het hart van de stad, waardoor u zich op korte afstand bevindt van alle bezienswaardigheden zoals Yarra River, Queen Victoria Market en Federation Square. Om de hoek kunt u kosmopolitische cafés, chique boetieks en diverse barretjes bezoeken.

U verblijft in een appartement met twee tweepersoonskamers een twee badkamers. Ook beschikt u over een volledig uitgeruste keuken, loungoruimte en balkon. U kunt een duik nemen in het binnenzwembad of ontspannen in de sauna.



Melbourne treintour

U begint uw dag met een treinrit in de Puffing Billy, een ouderwetse stoomtrein die u leidt van Belgrave naar Emerald Lake Park. Onderweg kunt u de magnifieke Dandenong Ranges bewonderen. Eenmaal aangekomen bij Emerald Lake, kunt u genieten van een aussie ontbijt. Hierna gaat u het wereldberoemde Healesville Sanctuary verkennen, waar u verschillende inheemse dieren zoals koala's, kangoeroes, vogelbekdieren, roofvogels en meer kunt bekijken. Woon ook een of meerdere liveshows bij en leer meer over de dieren. Bezoek ten slotte de Yarra Valley Chocolaterie, waar u heerlijke chocolaatjes kunt proeven.





Binnenlandse vlucht

Vertrek Melbourne - Tullamarine Airport (MEL) Aankomst Devonport Airport (DPO)

Deze Cathay Pacific vlucht wordt uitgevoerd door Qantas. Tijdens uw vlucht kunt u genieten van entertainment opties van het hoogste niveau.



Europcar Airport Pick Up – Premium Cover

Type	Fullsize Elite SUV (GFAR)	Verzekeringspakket	Premium
Ophalen	Devonport Airport (DPO), Dag 6	Eigen risico	\$0
Terugbrengen	Hobart Airport (HBA), Dag 21	Kilometer beperking	Onbeperkt
Dagen	16 dagen	Versnelling	Automaat

Uw huurauto staat voor u klaar op het vliegveld. In de huurprijs zijn twee bestuurders en een onbeperkt aantal kilometers inbegrepen. Een bestuurder moet minimaal 25 jaar oud zijn.

Uw huurauto is verzekerd volgens de verzekeringsmodule 'Premium'. Dit betekent dat u een eigen risico heeft van \$0. Met dit type huurauto bent u als klant van TravelEssence verzekerd op onverharde wegen of 'unsealed roads'. Dit zijn officiële openbare wegen die zijn aangelegd en onderhouden, maar welke niet bestaan uit een hard materiaal zoals asfalt of beton. Bij het rijden over onverharde wegen dient u op een veilige snelheid te rijden voor de omstandigheden en dit kan lager zijn dan de maximumsnelheid. U dient niet over wegen te rijden die in verval zijn en die schade kunnen berokkenen aan het voertuig. Als klant van TravelEssence heeft u een zorgplicht en bent u verplicht om de huurauto te allen tijde op een verantwoorde manier te gebruiken. Voor uitzonderingen en verboden wegen verwijzen we u naar de Europcar voorwaarden.

Indien u de auto op een andere plek inlevert dan de ophaallocatie, is het mogelijk dat er een 'one way fee' wordt berekend. Deze kosten kunt u alleen ter plaatse afrekenen. Uw reisadviseur kan u hierover informeren.

Europcar Australia Terms & Conditions: www.europcar.com.au/terms-and-conditions/australia

Let op: bij het ophalen van de auto dient u een borg te betalen met een geldige MasterCard of Visa creditcard die op naam staat van de bestuurder. De pincode van uw creditcard is vereist.



Cradle Mountain

Cradle Mountain is één van de laatste, echte wildernissen ter wereld en staat daarom op de Werelderfgoedlijst. Het is sinds 1922 het eerste National Park van Tasmanië. In het Cradle Mountain-Lake St. Clair National Park vind u een overweldigende ongerepte natuur met bergen, valleien, bossen, rivieren, meren en watervallen. In dit park leven onder anderen wombats, wallabies en de Tasmaanse Duivel. Ook ligt hier de hoogste top van Tasmanië, de Mount Ossa met een hoogte van 1617 meter. Door het prachtige landschap met dennen- en eucalyptusbossen, tropische regenwouden, savannen en grasvlakten is het echt een paradijs voor natuurliefhebbers en wandelaars. Dit is een beschermd natuurgebied, daarom heeft u per auto wel een toegangspas nodig. Deze kunt u ter plekke aanschaffen.



Cradle Mountain cabin Cradle Mountain



Vlakbij het Cradle Mountain-Lake St Clair National Park vindt u deze bush cottages. Deze charmante cabins liggen op een afgelegen plek midden in de natuur. Dit is de uitgelezen plek om te ontspannen bij het haardvuur na een stevige wandeling door het nationale park. Door de ligging van de accommodatie is het wifibereik erg slecht. Op 200 meter van de cottages kunt u op een shuttle bus naar het nationale park stappen. In de omgeving vindt u verschillende restaurants.

U verblijft in een cabin met uitzicht op het bos. Deze cabin heeft twee aparte slaapkamers en een badkamer. Daarnaast is er een keuken aanwezig en kunt u gebruikmaken van wifi. U heeft een terras waar u kunt genieten van het regenwoud en de vogels.



Bay of Fires & St Helens

Dramatische landschappen, opzienbarende natuur met bossen en stranden en een rijk dierenleven. Dat vindt u in Bay of Fires, het ongerepte kustgebied aan de rand van het Mount William National Park. Het is een uitgelezen wandelgebied. U wandelt over zandstranden, langs baaien en inhammen of bevaart per kajak de Ansons-rivier. Bay of Fires kent bijzondere rode rotspartijen die fel afsteken tegen het witte zand en de azuurblauwe zee. De rosten danken hun felrode kleur aan de vorming van korstmoss. Om te winkelen of een bezoek te brengen aan een kunstgalerie moet u in St. Helens zijn. Dit is de grootste kustplaats in dit gebied en staat ook wel bekend om de oesters die hier groeien.



Binalong Bay strandhuis Binalong Bay



Geniet van uw verblijf op slechts 50 meter van de witte zandstranden van Binalong Bay, aan de prachtige oostkust van Tasmanië. Het vakantiehuis wordt omringd door natuur. Op loopafstand vindt u restaurants, winkels en een beroemde boerenmarkt, die elke zaterdag veel bezoekers naar het stadje trekt.

U verblijft in het strandhuis. Hier beschikt u over twee slaapkamers, elk met een queensize bed. Er is een badkamer met een bad en een dubbele wastafel. In de keuken bevindt zich een voorraadkast met gratis benodigdheden.



Freycinet en omgeving

Aan de oostkant van Tasmanië vindt u het Freycinet-schiereiland met het Freycinet National Park, een lange, smalle strook land met stranden aan de oostkant en baaien en lagunes aan de westkant. Het Nationale Park is een beschermd natuurgebied, daarom heeft u per auto wel een toegangspas nodig. Deze kunt u ter plekke aanschaffen. De populairste baai van deze regio is Wineglass Bay, welke de vorm heeft van een wijnglas. Hier kunt u verscheidene hike- en wandeltochten ondernemen. Vlakbij Freycinet liggen de plaatsjes Bicheno, waar u pinguïns kunt spotten, en Swansea, de thuishaven voor de oester. Op 1,6 kilometer ten zuiden van het schiereiland ligt Schouten Island, vernoemd naar Joost Schouten, een bestuurslid van de VOC. Schouten Island is tamelijk ruig met kliffen en baaien en met als hoogste punt de vierhonderd meter hoge Mt Storey.



Bicheno cottage Bicheno



Uw cottage ligt direct aan het water in het vissersplaatsje Bicheno, bij de Great Eastern Drive. Freycinet National Park ligt ongeveer een half uur rijden bij de accommodatie vandaan.



's Avonds ziet en hoort u hier de pinguïns aan land komen en het grootste gedeelte van het jaar lopen ze 's avonds en 's nachts rondom de huisjes. De accommodatie is voorzien van twee slaapkamers, twee badkamers, een keuken en een woonkamer met eethoek. Daarnaast kunt u gebruikmaken van de barbecue en wifi.





Bicheno wildlife tour Bicheno

Maak tijdens deze tour kennis met bijzondere dieren: de pinguïns. Uw deskundige lokale gids vertelt u over de manier van leven van de pinguïns. Het is essentieel om de pinguïns te respecteren en te proberen ze niet te storen. Houd er daarom rekening mee dat cameraflitsen en harde geluiden ze bang zullen maken. Vergeet u in de winter niet warm aan te kleden en altijd dichte schoenen te dragen.





Bruny Island

Bruny Island bestaat uit twee eilanden die verbonden zijn door een smalle landengte genaamd 'The Neck'. North Bruny Island bestaat vooral uit bosland waar South Bruny Island heuvelachtig en groener is. Op het zuidelijke eiland vindt u onder andere het South Bruny National Park en het bekende Cape Bruny Lighthouse. In het totaal wonen er slechts 600 inwoners op het eiland, waarvan de meeste op South Bruny Island. Het eiland staat vooral bekend vanwege de albino wallabies die u er vindt. Daarnaast kunt u er ook dwergpinguïns, echidna's en pijlstormvogels vinden.



Bruny Island accommodatie Bruny Island

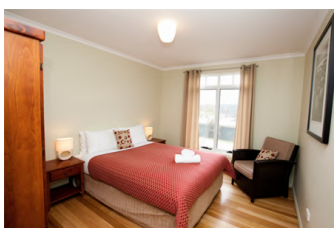

U verblijft op Bruny Island, het eiland ten zuiden van Tasmanië. Het eiland staat bekend om haar ongerepte kustlijnen, dichte bossen en rustige stranden en is een fijn vakantieadres voor wandelaars en natuurliefhebbers. Uw accommodatie heeft drie slaapkamers, een volledig uitgeruste keuken en een wasmachine. Vergeet niet om voor aankomst boodschappen te doen! In de zuidelijke voorstad Kingston en in de dorpen Margate en Snug zijn supermarkten te vinden.



Bruny Island Cruise Bruny Island

Deze tour neemt u mee langs de ruige kustlijn van Bruny Island, in het zuiden van Tasmanië. De drie uur durende Wilderness cruise begint in Adventure Bay op Bruny Island.

Tijdens deze cruise door de wildernis vaart u langs torenhoge rotsen en kliffen, verkent u diepe zeegrotten en passeert u een smalle kloof tussen de kust en The Monument. Hier komen de Tasman Sea en de Southern Ocean samen en kunt u de kracht van het water duidelijk voelen. Onderweg ziet u onder andere zeehonden, dolfijnen en zeevogels. Afhankelijk van het seizoen spot u wellicht migrerende walvissen. De boot waarin u zit, is zo ontworpen dat u niets van de omgeving hoeft te missen.





Binnenlandse vlucht

Vertrek Hobart International Airport (HBA)

Aankomst Melbourne - Tullamarine Airport (MEL)

Deze Cathay Pacific vlucht wordt uitgevoerd door Qantas. Tijdens uw vlucht kunt u genieten van entertainment opties van het hoogste niveau.



Europcar Airport Pick Up – Premium Cover

Type	Fullsize Elite SUV (GFAR)	Verzekeringspakket	Premium
Ophalen	Melbourne Airport (MEL), Dag 21	Eigen risico	\$0
Terugbrengen	Adelaide Airport (ADL), Dag 44	Kilometer beperking	Onbeperkt
Dagen	24 dagen	Versnelling	Automaat

Uw huurauto staat voor u klaar op het vliegveld. In de huurprijs zijn twee bestuurders en een onbeperkt aantal kilometers inbegrepen. Een bestuurder moet minimaal 25 jaar oud zijn.

Uw huurauto is verzekerd volgens de verzekeringsmodule 'Premium'. Dit betekent dat u een eigen risico heeft van \$0. Met dit type huurauto bent u als klant van TravelEssence verzekerd op onverharde wegen of 'unsealed roads'. Dit zijn officiële openbare wegen die zijn aangelegd en onderhouden, maar welke niet bestaan uit een hard materiaal zoals asfalt of beton. Bij het rijden over onverharde wegen dient u op een veilige snelheid te rijden voor de omstandigheden en dit kan lager zijn dan de maximumsnelheid. U dient niet over wegen te rijden die in verval zijn en die schade kunnen berokkenen aan het voertuig. Als klant van TravelEssence heeft u een zorgplicht en bent u verplicht om de huurauto te allen tijde op een verantwoorde manier te gebruiken. Voor uitzonderingen en verboden wegen verwijzen we u naar de Europcar voorwaarden.

Indien u de auto op een andere plek inlevert dan de ophaallocatie, is het mogelijk dat er een 'one way fee' wordt berekend. Deze kosten kunt u alleen ter plaatse afrekenen. Uw reisadviseur kan u hierover informeren.

Europcar Australia Terms & Conditions: www.europcar.com.au/terms-and-conditions/australia

Let op: bij het ophalen van de auto dient u een borg te betalen met een geldige MasterCard of Visa creditcard die op naam staat van de bestuurder. De pincode van uw creditcard is vereist.



Yarra Valley

Op nog geen uur rijden van Melbourne ontdekt u in de Yarra Valley met een adembenemend landschap, rijke wijnindustrie en overheerlijk eten. Door het relatief koele klimaat is het gebied uitermate geschikt voor het maken van Chardonnay, Pinot Noir en mousserende wijnen. Er zijn meer dan tachtig wijnkelders te vinden. Omdat goede wijn vaak hand in hand gaat met goed eten, vindt u er ook voortreffelijke restaurants die gebruik maken van verse regionale producten en wijnen. De vallei ligt rondom de Yarra rivier. De 38 kilometer lange Lilydale to Warburton Rail trail biedt u de mogelijkheid om te wandelen, fietsen of paardrijden. De streek kent diverse pittoreske plaatsjes zoals: Healesville, Warbuton en Yarra Glen.



Yarra Valley cottage Yering



Deze charmante accommodatie ligt aan de rand van de rivier de Yarra en biedt uitzicht op het uitgestrekte landschap van de Yarra Valley. Verken de wandelpaden of breng een dag door op de golfbaan. Dit gebied is ideaal voor een wandel- of fietstocht.



U verblijft in een cottage, vanwaar u ongestoord kunt genieten van het uitzicht op het omliggende natuurgebied. Deze accommodatie heeft twee slaapkamers, elk met een tweepersoonsbed (of twee eenpersoonsbedden). Verder beschikt het over een keuken, een badkamer met bubbelbad en een zithoek met open haard. Ontspan op de veranda terwijl u de kangoeroes in de bush ziet grazen. Steek 's avonds de barbecue aan en geniet van het relaxte Australische leven.

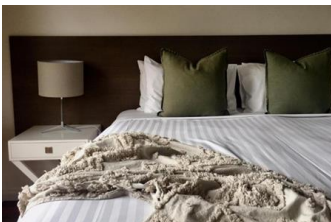



Mornington Peninsula

Op ongeveer een uur rijden van Melbourne vindt u Mornington Peninsula, een Mediterraan aandoend schiereiland. Op Mornington Peninsula treft u verschillende wijn- en olijfgaarden en er zijn meer dan vijftig wijnkelders te vinden. Deze regio staat met name bekend om haar Pinot Noir en Chardonnay. Aangezien goede wijn vaak hand in hand gaat met goed eten, kunt u in de diverse kustplaatsjes en daarbuiten dan ook uitstekende restaurants vinden. De westkant van de regio ligt aan Port Phillip, waar u volop witte zandstranden vindt. Op de meest westelijke punt ligt Point Nepean en het gelijknamige nationale park. Hier kunt u mooi wandelen en de militaire geschiedenis van Ford Nepean nog terug zien.



Mornington Peninsula villa Dromana



Verblijf in een mooi huisje tussen de wijngaarden, aan de oever van een meer. Deze villa's lijken te zweven boven het kalme water. De villa's zijn onderdeel van een van de meest bekende wijnhuizen van Mornington Peninsula. In het wijnhuis geeft men u graag uitleg over het proces van wijn maken en kunt u uiteraard verschillende wijnen proeven.



Uw accommodatie heeft een woonkamer, keuken, badkamer met spabad en slaapkamer met tweepersoonsbed. Vanuit de woonkamer stapt u op het balkon - met uitzicht over het meer - wat een heerlijke plek is om 's avonds gezellig een wijntje te drinken.





The Great Ocean Road East

De Great Ocean Road slingert zich over 240 kilometer langs de kust van de Indische Oceaan, langs pittoreske plaatsjes en dwars door natuurgebieden. De weg voert door oude bossen met de grootste eucalyptusbomen van heel Australië. In het oosten begint The Great Ocean Road bij het plaatsje Torquay. In dit gebied ligt ook Apollo Bay. De heuvels in Apollo Bay vormen een thuis voor kunstenaars, vakantiegangers en kustliefhebbers. Aan de oostkant van The Great Ocean Road vindt u Otway National Park, de plek om wandelingen te maken door het regenwoud met watervallen. Wat het park verder bijzonder maakt is de grote hoeveelheid koala's die er leven.



Great Ocean Road cottage Johanna



Ontdek het leven op een Australische boerderij gelegen aan de voet van de Otway Ranges, aan de Great Ocean Road. U vindt de boerderij halverwege tussen Apollo Bay en The Twelve Apostles. Gelegen op een gebied van 280 hectare, kunt u hier genieten van de natuur en ontspannen in de rust van het platteland. Uw hosts heten u van harte welkom en laten u graag kennismaken met alle activiteiten op de boerderij. Maak kennis met de ezel, de pony's, de haan en andere boerderijbewoners. Ga 's avonds wandelen met een zaklamp, bewonder de sterrenhemel en wie weet ziet u onderweg glimwormen. Als u echt geluk heeft, spot u zelfs een vogelbekdier!

Uw cottage is geschikt voor maximaal vijf personen en beschikt over twee slaapkamers, waarvan één ingericht is met een tweepersonsbed en de andere met een eenpersoonsbed en een stapelbed. Daarnaast is het voorzien van een zithoek, houtkachel, badkamer en keuken.



Apollo Bay wildlife tour Apollo Bay

Spot langs de iconische Great Ocean Road fascinerende Australische wildlife. Ontdek tijdens een begeleide wandeling met een lokale gids de natuurlijke schoonheid van dit bijzondere deel van Australië. Maak kennis met het Otways ecosysteem, dat nergens anders te vinden is. Typische Australische diersoorten die u hier in het wild kunt zien, zijn onder andere koala's, grijze kangoeroes, moeraswallabies en Tasmaanse pademelons. De dieren worden beschermd door een speciaal hek, zodat het gebied roofdiervrij is.

Bij aankomst ontmoet u uw gids in het bezoekerscentrum. Tijdens de 1,4 kilometer lange wandeling leert u meer over de unieke flora en fauna die hier leeft en hoort u bijzondere verhalen over de bush. De wandeling is geschikt voor alle leeftijden en elk niveau. Uw bezoek draagt direct bij aan het behoud van de natuur, alle winst wordt ingezet voor onderzoek en onderhoud van het Conservation Ecology Centre.



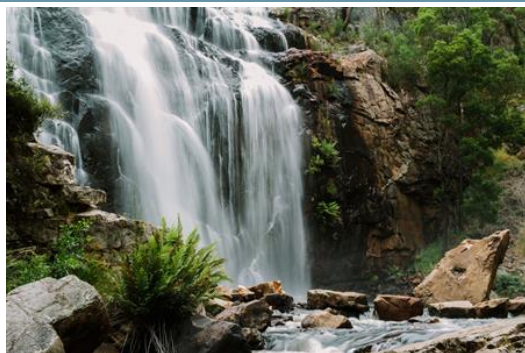

North Grampians

Ontdek de prachtige natuur van de North Grampians. Gelegen 250 km ten zuidwesten van Melbourne, Victoria, staat het gebied bekend om zijn adembenemende schoonheid, rijke Aboriginal erfgoed en talloze mogelijkheden voor buitenactiviteiten. Met een weelderige inheemse flora en fauna, is dit een droom voor elke wandel- of fietsliefhebber. Het kroonjuweel van de regio - Grampians National Park, bestaat uit ruige bergketens, watervallen en oude Aboriginal-rotskunst zoals in Bunjil's Shelter National Park. Halls Gap is een bruisende toegangspoort en het startpunt voor de meeste activiteiten in het park. Houdt u van klimmen, ga dan naar Mount Arapiles-Tooon State Park en ontdek de prachtige routes, of doe het rustig aan en proef heerlijke olijfproducten bij Mount Zero Olives.



The Grampians cottage Halls Gap



Maak kennis met de prachtige landschappen van het Grampians National Park tijdens uw verblijf in deze cottage. Gelegen bij het dorp Halls Gap is dit een ideale uitvalsbasis om de prachtige uitzichtpunten van de regio te bekijken. Ga wandelen, ga mee met een tour, of ontspan simpelweg! Met een wandeling van zo'n 10 minuten bent u in Halls Gap, waar u allerlei cafés, restaurants en winkels vindt.



De cottage heeft drie slaapkamers: de ouderslaapkamer heeft een tweepersoonsbed en een eigen badkamer. De tweede slaapkamer heeft een tweepersoonsbed en de derde slaapkamer heeft een stapelbed. Verder is er een tweede badkamer, een eetkamer, een woonkamer en een volledig uitgeruste keuken. Buiten kunt u ontspannen op de veranda en gebruik maken van de barbecue.





Coorong

Coorong is afgeleid van het Aboriginal woord 'karangk' en betekent 'smalle hals'. Als u in Zuid-Australië langs de kust van Meningie naar Robe rijdt, weet u waar het woord op slaat: Coorong is een smalle lagune achter honderdveertig kilometer duinen, aan een kustlijn van zo'n tweehonderd kilometer. De geul is ontstaan door de bouw van strekdammen bij de monding van de Coorong in 1940. In deze waterlandomgeving ziet u veel zoetwatermeren, zoute lagunes en stranden. Vogelliefhebbers zitten in dit gebied goed: het is een broedplaats voor grote pelikanen en wilde eenden. In het Coorong National Park zijn al 238 verschillende vogelsoorten gespot. De kans is groot dat u zwermen zwarte zwanen, steltlopers en hoenderganzen ziet. Coorong is een rustig gebied dat zich uitstekend leent voor kano- en zeiltochten of een vistrip. Bij de monding van de Murray River is nog een smalle verbinding met de oceaan. Een bijzondere plek waar twee waterwerelden samen komen.



Coorong National Park Appartement Meningie

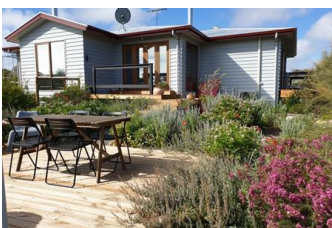
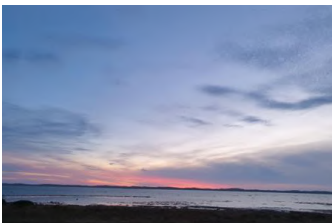

Deze accommodatie ligt aan de rand van het Coorong National Park, op twee uur rijden van Adelaide. Een 'off-the-grid' milieubewuste accommodatie die wordt aangedreven door zonne-elektriciteit en regenwater. De natuurlijke omgeving van lagunes en zandheuvelds biedt volop wandel- en watersportmogelijkheden, evenals vogelspotten. Meningie, een stad met bezienswaardigheden, winkels en eetgelegenheden, ligt op 10 minuten rijden.

Uw accommodatie is een eenvoudig en modern appartement met een eigen ingang. Het bestaat uit twee slaapkamers (een met tweepersoonsbed en een met twee eenpersoonsbedden), een badkamer met apart toilet, woon-/eetkamer en keuken. Franse deuren openen naar een terras met buitenkeuken en barbecue faciliteiten. Vanaf hier kunt u een deel van de noordelijke lagune van Coorong en het schiereiland Younghusband zien.



Ferry naar Kangaroo Island

Kangaroo Island is het vierde grootste eiland voor de kust van Australië. De ferry vaart tussen het eiland en het vasteland. De overtocht is 16 kilometer en duurt ongeveer 45 minuten. Onderweg krijgt u informatie over Kangaroo Island en kunt u genieten van het uitzicht over het water. Er is een café aan boord en wifi is beschikbaar.





Kangaroo Island

Kangaroo Island behoort tot de drie grootste eilanden van Australië. De natuur is een van de belangrijkste redenen om het eiland te bezoeken. Het eiland is ongerept en er wonen maar weinig mensen. Een van de hoogtepunten van het eiland zijn de bijzondere rotspartijen bij Kirkpatrick Point. Omdat het eiland zich 10.000 jaar geleden afsplitste van Australië, hebben inheemse dieren de kans gehad om zich te ontwikkelen. Op het eiland spot u dan ook veel bijzondere dieren, zoals koala's, kangoeroes en vogelbekdieren. U kunt op Seal Bay een wandeling maken tussen de robben en in Kingscote of Penneshaw vindt u grote aantallen kleine, blauwe pinguïns.



Kangaroo Island strandhuis D'Estrees Bay

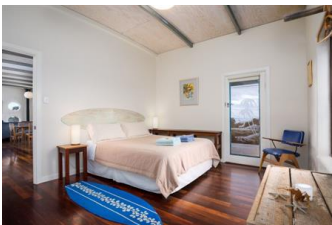

Dit strandhuis is gelegen aan een mooie baai in het zuiden van Kangaroo Island. Dit natuurlijke paradijs is perfect voor mooie wandelingen, of ga zwemmen, surfen of duiken in de zee. Ook vogelliefhebbers worden hier erg blij, in de regio komen veel bijzondere vogels voor. Bewonder daarnaast ook een van de scheepswrakken in de buurt.

Deze accommodatie is een modern en ecologisch ontworpen huis dat plaats biedt aan maximaal zes personen. Vanaf de woning en de twee terrassen heeft u een prachtig uitzicht over de zee en het strand. De woning beschikt over twee slaapkamers en een ruime badkamer. Dankzij een volledig uitgeruste keuken en een barbecue kunt u op elk moment van de dag uw eigen maaltijden bereiden.



Ferry naar het vasteland

Kangaroo Island is het vierde grootste eiland voor de kust van Australië. De ferry vaart tussen het eiland en het vasteland. De overtocht is 16 kilometer en duurt ongeveer 45 minuten. U vaart terug van Kangaroo Island naar het vasteland (Cape Jervis). Geniet ondertussen van het uitzicht over het water. Er is een café aan boord en wifi is beschikbaar.





Adelaide en omgeving

Liefhebbers van eten en drinken kunnen in Adelaide hun hart ophalen. In de stad zelf zijn diverse farmers markets en in de omgeving vindt u diverse goede wijngaarden. Adelaide is de vijfde stad van Australië. Er wonen meer dan een miljoen mensen, maar toch is het mogelijk om, met uitzondering van de spits, alle bezienswaardigheden binnen twintig minuten rijden te bezoeken. Vanaf de Adelaide Hills bij de plaats Mount Barker heeft u uitzicht over de hele stad. Hahndorf, op zo'n 26 kilometer van Adelaide, is ook zeker een bezoek waard. Dit dorp werd in 1839 gesticht door Duitse immigranten (lutheranen) en hier vindt u nog huizen en restaurants in Duitse stijl.



Adelaide Hills cottage Tungkillo

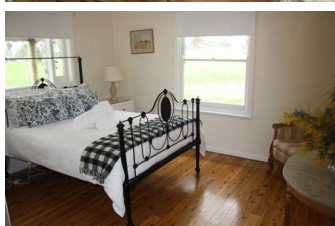

U verblijft op een historische schapenboerderij gelegen in het oosten van Adelaide Hills. U verblijft in een gerestaureerd landelijk huisje waar u het Australische landleven ervaart. Het huisje werd in 1950 gebouwd voor een werknemer van de boerderij. In 2011 werd het huisje volledig omgebouwd tot een vakantiehuis met drie slaapkamers, een moderne badkamer en een volledig uitgeruste keuken. Het biedt plaats aan maximaal zes personen. Drie kilometer van de cottage ligt de boerderij, waar uw gastheer en -vrouw met hun gezin wonen.



Adelaide Hills farmtour Tungkillo

Samen met uw hosts gaat u het gigantische terrein van de schapenboerderij verkennen, zodat u kunt ervaren hoe het er aan toe gaat op een echte Australische boerderij.





Binnenlandse vlucht

Vertrek Adelaide Airport (ADL)

Aankomst Sydney – Kingsford Smith (SYD)

Deze Cathay Pacific vlucht wordt uitgevoerd door Qantas. Tijdens uw vlucht kunt u genieten van entertainment opties van het hoogste niveau.



Sydney

Sydney is met zijn 4,7 miljoen inwoners de grootste stad van Australië. De stad is groots, dynamisch en kosmopolitisch, maar ook gezellig en uitnodigend. Sydney is bij uitstek een multiculturele stad, de inwoners stammen af van maar liefst 140 verschillende nationaliteiten. Sydney staat bij veel mensen vooral bekend om de Harbour Bridge, het Opera House en de geweldige stranden, maar de stad heeft nog veel meer te bieden. Vanuit de haven kunt u per boot de stad bekijken en dit eventueel zelfs combineren met het spotten van walvissen. Ook de omgeving van Sydney is zeer de moeite waard. Ten noorden van de stad ligt Hunter Valley, een bekend wijngebied en meer naar het westen verrijzen de toppen van de Blue Mountains.



Sydney hotel Sydney

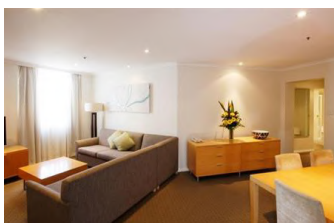
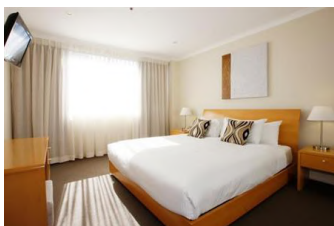

Dit hotel ligt in het centrum van Sydney met Circular Quay en het iconische Opera House op loopafstand. Ook Barangaroo en Darling Harbour kunt u gemakkelijk vanuit het hotel bezoeken. Wilt u zich onttrekken aan de hectiek van de stad, dan kunt u een van de vele stranden bezoeken of een dagtrip maken naar de Blue Mountains of Royal National Park.

Uw kamer beschikt over twee tweepersoonsbedden, een badkamer met bad en een keuken. In het hotel kunt u gebruik maken van de fitnessfaciliteiten en het zwembad. Airconditioning en gratis wifi zijn aanwezig.



Sydney zeiltour Spit Junction

U gaat aan boord van een zeiljacht in Darling Harbour en vaart richting de wereldberoemde Sydney Harbour Bridge en het Opera House. Vanaf daar gaat u verder naar Circular Quay, naar The Rocks. Dit is de plek waar de eerste immigranten zich vestigden en waar Sydney vanuit is ontstaan. U passeert Rock Island, waar veroordeelden vroeger werden achtergelaten met slechts water en brood en vaart langs de chique buitenwijken van Sydney, zoals Shark Beach en Watsons Bay. U reist naar Camp Cove, waar in 1788 de eerste vloot voet aan wal zette. Na ongeveer twee uur zeilen kunt u een hengel uitgooien of een duik nemen terwijl de lunch voor u wordt klaargemaakt. Na de lunch vaart u naar Rushcutters Bay. Hier kunt u van boord gaan om Sydney verder te verkennen.



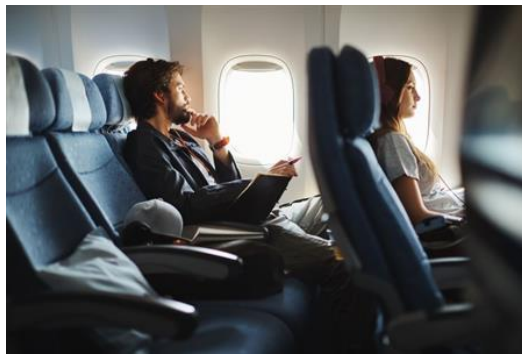

Terugvlucht

Vertrek Sydney - Kingsford Smith (SYD)

Aankomst Amsterdam - Schiphol Airport (AMS)

U vliegt terug naar huis met Cathay Pacific in Economy Class. De klasse waarin u vliegt, kunt u desgewenst upgraden naar Premium Economy of Business Class.

Gedurende de reis zit u in een ergonomisch ontworpen stoel met verstelbare hoofdsteun, met maximale ondersteuning voor hoofd en nek. Tevens heeft u voldoende beenruimte om tijdens uw reis echt te ontspannen. Met het onboard entertainment systeem op uw persoonlijke touchscreen hoeft u zich niet te vervelen.



Reizigersbijdrage SGR

Zorgeloos op reis

TravelEssence Netherlands BV is aangesloten bij de ANVR, SGR en het Calamiteitenfonds. Hiervoor betaalt u een kleine bijdrage, deze is verplicht gesteld door de SGR. We lichten dit graag verder aan u toe.

ANVR

Het Algemeen Nederlands Verbond van Reisondernemingen (ANVR). Deze vereniging hanteert strenge normen voor het lidmaatschap en bevordert de kwaliteit van de reizen en de informatie daarover. Op de reizen die wij aanbieden, zijn de reisvoorwaarden van de ANVR van toepassing, tenzij wordt aangegeven dat hiervan is afgeweken. Meer informatie over de ANVR vindt u op: <https://www.anvr.nl/voordelen/voordelen-anvr.aspx>

Stichting Garantiefonds Reisgelden

Deze SGR-garantie houdt in dat u als consument, ervan verzekerd bent dat uw vooruitbetaalde reisgeld wordt terugbetaald als de wederpartij, door financieel onvermogen, de overeengekomen prestatie niet kan nakomen. Meer informatie over de SGR vindt u op: <https://www.sgr.nl/news/sgr-bijdrage-bij-het-boeken-van-een-nieuwe-reis/>

Stichting Calamiteitenfonds Reizen

Deze garantie houdt in dat u als consument (een deel van) de reissom terug kunt krijgen indien wij, als gevolg van een calamiteit, de reis niet of niet volledig kunnen uitvoeren. Het Calamiteitenfonds zal bepalen wanneer iets als calamiteit wordt aangemerkt. Meer informatie over het Calamiteitenfonds vindt u op: <https://www.calamiteitenfonds.nl/>

Over deze voorbeeldreis

Is dit een vaststaande reis die ik zo kan boeken?

Nee, dit is slechts een voorbeeld van een typische TravelEssence reis. Zo krijgt u een beeld van hoe een reis eruit zou kunnen zien. Bij het plannen van uw reis, kunt u al uw persoonlijke wensen en interesses met ons delen. Samen ontwerpen we dan een reis die helemaal aansluit op uw voorkeuren. Rekeninghoudend met beschikbaarheid van componenten op uw data, boeken we voor u uiteindelijk een unieke reis.

Zijn dit de accommodaties waar ik ga verblijven of zijn daar wijzigingen mogelijk?

In deze voorbeeldreis zijn slechts een paar van al onze 800 accommodaties verwerkt. We kijken graag naar uw wensen wat betreft comfort, ligging en verzorging, om de reis volledig aan te laten sluiten op uw voorkeuren. .

Zijn dit de activiteiten die bij deze reis horen of kan ik dit wijzigen?

Net als eigenlijk alle componenten, kunnen we ook de activiteiten afstemmen op uw wensen. Afhankelijk van uw interesses, zoeken we binnen de 200 activiteiten die we aanbieden naar de activiteiten die het beste bij u passen. Naast de genoemde activiteiten in deze voorbeeldreis, zijn er dus nog veel meer mogelijkheden om uit te kiezen..

Wat zijn de mogelijkheden qua vluchten?

We werken samen met o.a Cathay Pacific, Singapore Airlines, Emirates en Air New Zealand. Qua prijs-kwaliteitverhouding zijn dit enkele van de beste opties in Economy, Premium en Business. Het is ook mogelijk om een stopover van enkele dagen te boeken in Azië, Amerika of een tropische afsluiting in de Pacific.

Wat is de prijs van deze reis?

Goede vraag! Een exact antwoord is moeilijk te geven, omdat er ontzettend veel facetten zijn die hier invloed op hebben. Denk daarbij aan:

- Hoeveel maanden van tevoren u boekt
- In welke maand u reist
- Uw mate van flexibiliteit wat betreft de vlucht data
- Uw wensen qua accommodatie, activiteiten en huurauto
- De beschikbaarheid van componenten

Een gemiddelde prijs per persoon voor deze reis staat op de website aangegeven. Boekt u bijvoorbeeld 10 maanden vooraf en reist u in het laagseizoen, dan kan dit lager uitvallen. Boekt u daarentegen een paar maanden vooraf en reist u in het hoogseizoen, dan zal de reissom hoger zijn.

Ik ben geïnteresseerd en zou graag willen kijken wat de mogelijkheden zijn voor mij zij. Wat nu?

U kunt ons tot 21:00 telefonisch bereiken op **030 2081741**. U kunt ook een [contactformulier](#) op onze website invullen, dan nemen we contact met u op. Vervolgens kunnen we een afspraak inplannen om uw reisplannen te bespreken. Deze afspraak kan plaatsvinden waar en wanneer het u het beste uitkomt. Online, op een van onze kantoren in Haarlem, Zeist, Zwolle of Breda, of bij u thuis. Overdag, 's avonds, of in het weekend.



TravelEssence
NIEUW-ZEELAND • AUSTRALIË

