



TravelEssence
NIEUW-ZEELAND • AUSTRALIË

35 dagen door Nieuw-Zeeland

Cultuur en natuur van Nieuw-
Zeeland in 5 weken



Onze lokale kennis maakt het verschil...

TravelEssence is specialist op het gebied van reizen naar Australië en Nieuw-Zeeland. We kennen beide landen als geen ander, want we hebben er gewoond, gewerkt en intensief gereisd.

TravelEssence is de enige Nieuw-Zeeland en Australië reisspecialist die gefocust is op kleinschalige, unieke accommodaties en activiteiten, ver weg van het massatoerisme. Met 99% van onze accommodaties staan wij in direct contact en kennen wij uit eerste hand. Hierdoor kunnen wij er persoonlijk voor zorgen dat aan al uw specifieke wensen zal worden voldaan, voor en tijdens uw reis. De focus van onze reizen ligt op het beleven van de lokale cultuur en het genieten van het natuurschoon op een relaxte manier. We zijn ons ervan bewust dat kleine details vaak tot grote verschillen leiden, die uw reis aantrekkelijker maken.

Bezoek onze website voor meer informatie over onze expertise, reisaanbod, visie en ons team.

travelessence.nl

Uw reis op de kaart



Uw reis van dag tot dag

35 dagen door Nieuw-Zeeland

TravelEssence

NIEUW-ZEELAND • AUSTRALIË





Cathay Pacific

Vertrek Amsterdam – Schiphol Airport (AMS) Aankomst Hong Kong International (HKG)

U vliegt naar uw bestemming met Cathay Pacific in Economy Class. Gedurende de reis zit u in een ergonomisch ontworpen stoel met verstelbare hoofdsteun, met maximale ondersteuning voor hoofd en nek. Tevens heeft u voldoende beenruimte om tijdens uw reis echt te ontspannen. Met het onboard entertainment systeem op uw persoonlijke touchscreen hoeft u zich niet te vervelen. Maaltijden en dranken (m.u.v. Champagne en sterke dranken) zijn inbegrepen. Op www.cathaypacific.com vindt u meer informatie.

Op uw vliegticket kunt u vinden hoeveel kg bagage u mee mag nemen, Indien er IPC staat, mag u 23KG per persoon meenemen. Naast uw ruimbagage mag u 1 stuk handbagage van 7 kg per stuk plus 1 handtas/laptoptas per persoon.

U kunt vanaf 3 uur tot 45 minuten voor vertrek inchecken op de luchthaven. Indien gewenst kunt u online inchecken via www.cathaypacific.com. Dat kan vanaf 48 uur tot 2 uur voor vertrek. Wij raden aan om 3 uur voor vertrek op de luchthaven aanwezig te zijn.

Let op; genoemde vluchttijden zijn onder voorbehoud. Op de dag van vertrek is het belangrijk om de actuele vluchttijden te controleren op www.cathaypacific.com.



Hong Kong

Hong Kong is met meer dan zeven miljoen inwoners een echte wereldstad die zeker een bezoek waard is. De stad grenst aan de Zuid-Chinese zee en is het hart van een gebied dat bestaat uit 236 eilanden. Alleen de stad zelf is al zo groot dat u met gemak meerdere dagen kunt vullen met het bezichtigen ervan. Deze moderne stad wordt ook wel omschreven als: "East meets West". Hong Kong is een metropool waar het westerse kapitalisme en het oosterse boeddhisme samenkomen, u ziet zowel de invloed van de eeuwenoude Chinese cultuur als de invloeden van de periode waarin Hong Kong een Britse kolonie was. Voor vervoer tussen de luchthaven en de stad kunt u kiezen uit hogesnelheidstrein, bus, taxi of privé-vervoer.

Hong Kong hotel Hong Kong

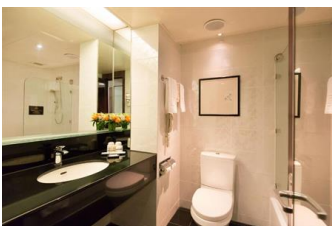
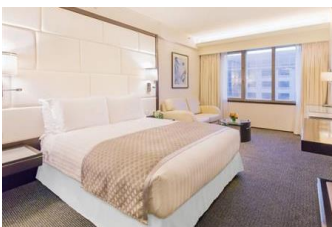

Dit hotel is het enige hotel dat rechtstreeks is aangesloten op de passagiersterminal van de internationale luchthaven van Hong Kong. Via een overdekte loopbrug loopt u vanaf de aankomsthal in 5 minuten naar het hotel. De kamers zijn van alle gemakken voorzien. Tijdens uw verblijf kunt u gebruikmaken van het zwembad en fitness ruimte zodat u ontspannen aan uw volgende vlucht begint. Vanaf het vliegveld bent u in 30 minuten in de stad met de airport express train. Dit hotel is een ideale locatie wanneer u een dag in Hong Kong verblijft tussen uw vluchten.



Cathay Pacific

Vertrek Hong Kong International (HKG)

Aankomst Auckland Airport (AKL)

U vliegt naar uw bestemming met Cathay Pacific in Economy Class. Gedurende de reis zit u in een ergonomisch ontworpen stoel met verstelbare hoofdsteun, met maximale ondersteuning voor hoofd en nek. Tevens heeft u voldoende beenruimte om tijdens uw reis echt te ontspannen. Met het onboard entertainment systeem op uw persoonlijke touchscreen hoeft u zich niet te vervelen. Maaltijden en dranken (m.u.v. Champagne en sterke dranken) zijn inbegrepen.

Op www.cathaypacific.com vindt u meer informatie.

Op uw vliegticket kunt u vinden hoeveel kg bagage u mee mag nemen, Indien er IPC staat, mag u 23KG per persoon meenemen. Naast uw ruimbagage mag u 1 stuk handbagage van 7 kg per stuk plus 1 handtas/laptoptas per persoon.

U kunt vanaf 3 uur tot 45 minuten voor vertrek inchecken op de luchthaven. Indien gewenst kunt u online inchecken via www.cathaypacific.com. Dat kan vanaf 48 uur tot 2 uur voor vertrek. Wij raden aan om 3 uur voor vertrek op de luchthaven aanwezig te zijn.

Indien u uw boardingpass voor de vlucht naar Nieuw-Zeeland reeds heeft ontvangen, adviseren wij om 2 uur voor vertrek op de luchthaven aanwezig te zijn, zodat u voldoende tijd heeft om via de douane bij de gate te komen.

Let op; genoemde vluchttijden zijn onder voorbehoud. Op de dag van vertrek is het belangrijk om de actuele vluchttijden te controleren op www.cathaypacific.com.



Europcar New Zealand

Type	Intermediate SUV (IFAR)	Verzekeringspakket	Premium
Ophalen	Dunedin Airport (DUD), Dag 3	Eigen risico	\$0
Terugbrengen	Picton Ferry, Dag 18	Kilometer beperking	Onbeperkt
Dagen	15 dagen	Versnelling	Automaat

Uw huurauto staat voor u klaar op het vliegveld of bij een van de kantoren in de stad. De exacte locatie staat op uw voucher vermeld. In de huurprijs zijn twee bestuurders en een onbeperkt aantal kilometers inbegrepen. Een bestuurder moet minimaal 21 jaar oud zijn, voor bestuurders tussen 21 en 24 jaar geldt een 'Young Driver Surcharge'.

Uw huurauto is verzekerd volgens de verzekeringsmodule 'Premium'. Dit betekent dat u een eigen risico heeft van \$0. Met dit type huurauto bent u als klant van TravelEssence verzekerd op onverharde wegen of 'unsealed roads'. Dit zijn officiële openbare wegen die zijn aangelegd en onderhouden, maar welke niet bestaan uit een hard materiaal zoals asfalt of beton. Bij het rijden over onverharde wegen dient u op een veilige snelheid te rijden voor de omstandigheden en dit kan lager zijn dan de maximumsnelheid. U dient niet over wegen te rijden die in verval zijn en die schade kunnen berokkenen aan het voertuig. Als klant van TravelEssence heeft u een zorgplicht en bent u verplicht om de huurauto te allen tijde op een verantwoorde manier te gebruiken. Voor uitzonderingen en verboden wegen verwijzen we u naar de Europcar voorwaarden.

Europcar New Zealand Terms & Conditions: www.europcar.co.nz/terms-and-conditions/new-zealand

Let op: bij het ophalen van de auto dient u een borg te betalen met een MasterCard of Visa creditcard die op naam staat van de bestuurder. De pincode van uw creditcard is vereist.



Cathay Pacific

Vertrek Auckland Airport (AKL) Aankomst Dunedin - Momona Airport (DUD)

Deze Cathay Pacific vlucht wordt uitgevoerd door Air New Zealand. Tijdens uw vlucht kunt u genieten van entertainment opties van het hoogste niveau.

De bagagelimiten zijn afhankelijk van de klasse waarin u vliegt. Voor meer informatie verwijzen wij u naar uw vliegtickets.

Voor een binnenlandse vlucht dient u uiterlijk 40 minuten voor vertrek ingecheckt te zijn. Wanneer u internationaal vliegt, dient u uiterlijk 90 minuten voor vertrek in te checken.

Inchecken voor deze vlucht kan niet online, u kunt op de luchthaven inchecken als u ook de bagage afgeeft. Wij raden aan om voor internationale vluchten 3 uur voor vertrek op de luchthaven aanwezig te zijn, voor binnenlandse vluchten is 1,5 uur voor vertrek voldoende.

Let op; genoemde vluchttijden zijn onder voorbehoud. Op de dag van vertrek is het belangrijk om de actuele vluchttijden te controleren op www.airnewzealand.co.nz.



Dunedin & Otago Peninsula

Otepoti (Dunedin) biedt al het beste van een grote stad, van cultuur tot kunstgaleries, straatkunst, musea en bars, maar voelt toch als een kleine stad. Op steenworp afstand vindt u allerlei bezienswaardigheden die zeker een bezoek waard zijn, zoals de Botanische Tuinen en Baldwin Street, de steilste straat ter wereld. Observeer de surfers bij St. Clair of maak een wandeling naar Tunnel Beach. Hoewel Otepoti al lang bekend staat om zijn Schotse invloed, is het gebied ook rijk aan Maori-geschiedenis. Meer over de geschiedenis en tradities zijn te zien bij tentoonstellingen in zowel het Otago Museum als het Toitu Early Settlers Museum. Het gebied heeft opmerkelijke Edwardiaanse en Victoriaanse gebouwen, waaronder het enige kasteel van Nieuw-Zeeland, Larnach Castle, dat op het Otago schiereiland ligt. Een must-see is de Royal Albatross Colony in Taiaroa Head, op het puntje van het schiereiland. Dit is de enige broedplaats van Royal Albatross op het vasteland in de wereld. Natuurliefhebbers kunnen een boottocht maken of deelnemen aan een wildlifetour om zeeleeuwen, pelsrobben en pinguïns te zien.



Dunedin Boutique Eco Lodge Dunedin



Op het schiereiland Otago, op 30 minuten van Dunedin, ligt de beroemde Hereweka-tuin. Een kleine, afgelegen oase van rust omgeven door een schilderachtig bos. De lodge ligt op de helling van Harbour Cone, ver weg van de drukte. Hier geniet u van privacy en de schoonheid van de natuur.



U verblijft in de lodge met een tweepersoonsbed of in twee eenpersoonsbedden en een badkamer. Op het terras kunt u ontspannen met een kop koffie of een goed glas wijn, terwijl u bijvoorbeeld van de zonsopgang of zonsondergang geniet. Er is een volledig uitgeruste keuken om uw maaltijden te bereiden.





Dunedin wildlife cruise Dunedin

Geniet van de ontspannende wildlife cruise door de haven van Otago. U vaart langs prachtige baaien, heuvels, velden en bossen en ziet pittoreske vissersdorpjes. Zo gaat u naar de drukke handelswerven van Port Chalmers en de historische Quarantaine-eilanden. Ga lekker zitten, ontspan en geniet van de bezienswaardigheden met een drankje dat u aan boord kunt kopen. De schipper vertelt u interessante verhalen uit de regio.

Ontmoet de unieke lokale fauna bij Taiaroa Head en geniet van een uitzicht op de Royal Albatross nestkolonie. Kijk hoe deze enorme vogels met hun 3 meter lange vleugels vanuit de oceaan naar binnen drijven en vervolgens hoog boven de heuvels zweven. De boot nadert spectaculaire vulkanische kliffen en biedt een schilderachtig uitzicht op de historische vuurtoren. Onder de kliffen kunt u de pelsrobben zien spelen. Ook zeeleeuwen, blauwe pinguïns, schemerige dolfijnen, Hectors dolfijnen en andere zeezoogdieren kunnen zich laten zien.



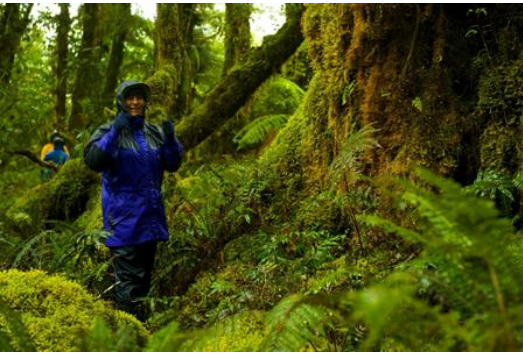

Manapouri & Te Anau

De dorpjes Manapouri en Te Anau liggen aan de rand van Fiordland National Park. Beide dorpjes zijn een goede uitvalbasis om de twee bekende fjorden Doubtful Sound en Milford Sound te bezoeken. De omgeving van Manapouri en Te Anau staat bekend om het hiken. Zo kunt u wandelingen maken over de Kepler Track en Milford Track. Daarnaast kunt u in de omgeving kajakken, varen, vissen en een scenic flight maken.

In de dorpjes vindt u diverse restaurants waar u lokale specialiteiten kunt proeven, zoals hert, kreeft en zeevruchten. De Glowworm Caves en de Bird Sanctuary zijn een bezoek waard als u in Te Anau verblijft. Vanaf Manapouri en Te Anau kunt u naar de Milford Sound rijden. Onderweg komt u onder andere langs mooie uitzichtpunten en mirror pools.



Fiordland cottage Manapouri



De cottage is gelegen in Manapouri, de toegangspoort tot het Fiordland National Park. Naturliefhebbers, kajakkers en wandelaars zullen in hun element zijn met een verscheidenheid aan natuur en wandelpaden die hier te ontdekken zijn. Uw gastheer en gastvrouw voelen zich bevoorrecht om nauw betrokken te zijn bij het behoud van het Fiordland National Park en kijken ernaar uit om dit Werelderfgoedgebied met u te delen.

De cottage is uw thuis ver weg van huis. Een knusse cottage met één slaapkamer, een tweepersoonsbed, een keuken, een woonkamer en een badkamer. Geniet van het landschap, wandel door de tuin en raak onder de indruk van de Kepler Mountains terwijl u in de hot tub ontspant onder de sterrenhemel. Ga met uw hosts mee voor een rondleiding op de alpacaboerderij waar u deze vriendelijke dieren van dichtbij kunt zien en voeren.



Milford cruise Milford Sound

Bewonder het natuurschoon van de Milford Sound tijdens deze twee uur durende cruise. Vanwege het formaat van de boot kan deze redelijk dichtbij de kust komen, zodat u alles goed kunt zien. De schipper vertelt u van alles over de omgeving en stopt bij verschillende hoogtepunten. Zo vaart de boot onder andere langs Lady Bowen Falls, Lion Mountain, Copper Point, Seal Rock en Stirling Falls. Buiten op het dek kunt u mooie foto's maken van het landschap en wildlife. In de lounge heeft u de mogelijkheid om thee of koffie te drinken.





Wanaka

Wanaka en het gelijknamige meer zijn populair vanwege de mooie omgeving en als centrum van sportieve activiteiten met de toppen van het Mt Aspiring National Park als decor. Wanaka heeft een levendig centrum met vele restaurants en winkeltjes. In dit gebied kunt u een cruise maken over het meer of u kunt een van de vele wijnhuizen in het gebied bezoeken. In het nabijgelegen nationale park Mount Aspiring kunt u wandelen, bergbeklimmen of mountainbiken. Wanaka ligt centraal op het Zuidereiland en u kunt er alle kanten op.



Wanaka Cottage

Wanaka

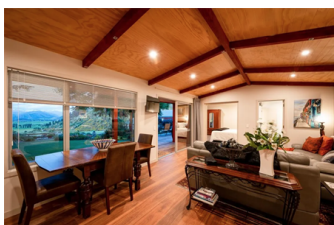
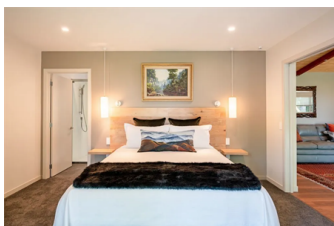

Geniet van alles wat Wanaka te bieden heeft bij deze Cottage. Ga hiken in deze schilderachtige omgeving of maak een boottour en bezoek een van de eilanden in het prachtige Lake Wanaka. Vanaf uw cottage kijkt u uit op de Criffel Range en het Lake Wanaka. Luister naar de vogels en vanuit uw eigen tuin en maak contact met de natuur.

U verblijft in de cottage. Hier beschikt u over een slaapkamer met een tweepersoonsbed en een eigen badkamer. Rust na een lange dag uit in de woonkamer en maak ook gebruik van uw kitchenette.



Wanaka cruise & walk Wanaka

U maakt een boottocht naar het verlaten en magische Mou Waho eiland, een natuurreservaat dat roofdiervrij en het thuis van de zeldzame Weka vogel is. Deze vogel kan niet vliegen en is daarom een makkelijke prooi voor roofdieren. De boot brengt u over Lake Wanaka naar het eiland.

Na de boottocht over Lake Wanaka, maakt u onder leiding van een ervaren gids een wandeling van een uur over het eiland. U ontdekt de flora en fauna van het eiland en het meer dat bovenop het eiland ligt. Op het hoogste punt geniet u van een kop thee met uitzicht op beide meren. Een erg fotogenieke plek. Naast de meren heeft u namelijk een panoramisch uitzicht op de Zuidelijke Alpen. Als onderdeel van de eco-ervaring krijgt u de mogelijkheid om een boom te planten. Een bijzondere manier om uw sporen op deze prachtige plek achter te laten. De tocht duurt in totaal zo'n 3,5 tot 4 uur.





Haast & Bruce Bay

Haast en Bruce Bay zijn twee kustplaatsen aan de West Coast op het Zuidereiland van Nieuw-Zeeland. Beide plaatsen liggen tussen Wanaka, de Franz Josef gletsjer en de Fox gletsjer in. Haast en Bruce Bay staan bekend om leuke accommodaties en zijn beide een goede tussenstop tijdens uw reis. Zo kunt u in Bruce Bay wandelen over het strand en de historische bezienswaardigheden bezoeken. Haast is gelegen in het hart van Te Wahipounamu World Heritage Area. Een gebied met nationale parken die u kunt bezoeken.



Bruce Bay studio Bruce Bay

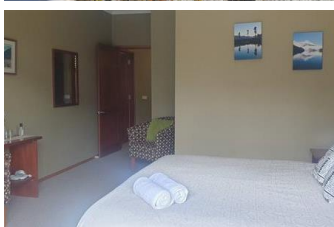

Deze studio in Bruce Bay is een perfecte uitvalsbasis om de nabijgelegen Fox en Franz Josef gletsjers te verkennen. De studio ligt op slechts 500 meter van het zwarte zand van Bruce Bay Beach. Kom in contact met de natuur terwijl u de ruige westkust van het Zuidereiland verkent. Uw hosts kijken ernaar uit om u te verwelkomen in het afgelegen Bruce Bay.

De studio is een boetiekaccommodatie, gemaakt van hout dat aan de West Coast is gevonden. De hoge plafonds zorgen voor een overvloed aan licht in het huis. Ontspan en geniet op het gedeelde terras van de rustige omgeving. U beschikt over een tweepersoonsbed en een badkamer. In de woonkamer zorgt een slaapbank voor extra slaapplekken. Bereid een maaltijd in de keuken en geniet in de hottub van de eindeloze sterrenhemel.



Punakaiki & Westport

Het gebied tussen Punakaiki en Westport leent zich uitstekend voor sportieve activiteiten als wandelen in de bossen of langs het strand, paardrijden, mountainbiken, vissen, kanoën en vlotvaren. Punakaiki maakt onderdeel uit van het Nationaal park Paparoa. De belangrijkste trekpleister van dit park zijn de Punakaiki Pancake Rocks, die hun naam ontleen aan de vorm. De Pancake Rocks bestaan uit een groep sterk verweerde kalksteenrotsen. Meer naar het noorden ligt Westport: een plaatsje ontstaan als goudmijnnederzetting, dat inmiddels haar bestaansrecht ontleent aan de kolenmijnen. Nabij Westport vindt u Cape Foulwind, waar een kolonie zeehonden leeft. Bij gunstige weersomstandigheden ziet u hier zo'n honderd zeehonden liggen en zwemmen.



Charleston holiday house Charleston

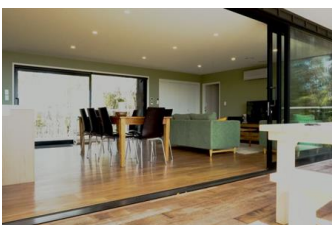

Geniet bij dit huis van de prachtige kustlijn van het westen. Het huis is met veel aandacht ingericht, zodat u zich thuis zult voelen. Omgeven door een bosrijk gebied, ligt het huis op ongeveer vijftien minuten rijden van het voormalige mijnndorp Westport. Rondom Westport vindt u verschillende fietstochten en wandelroutes, waardoor er voor ieder wat wils is. Zo kunt u bijvoorbeeld de Cape Foulwind Walk lopen waarbij u uitzicht heeft over de Tasmanzee en zelfs zeehonden kunt spotten. Of bezoek de Pancake Rocks in het Paparoa National Park, die op dertig minuten rijden van het huis liggen.

Het huis is voorzien van drie slaapkamers, twee badkamers, een keuken en lounge met houtkachel. Op het noorden heeft u een groot terras en u kunt barbecueën op het kleinere terras gelegen op het zuiden.



Charleston glowworm tour Charleston

Samen met een gids reist u mee naar het Paparoa National Park voor een drie uur durende tocht langs de kalkstenen kliffen van de Nile River Canyon en door het enorme Nile River Cave System.

U reist eerst met The Nile River Rainforest Train door het eeuwenoude regenwoud. Na deze treinrit maakt u een korte klim om bij de ingang van de Nile River Cave System te komen en daalt u vervolgens af de grotten in. Onderweg vertelt uw gids alles over de werking van het grottenstelsel. Dieper naar beneden komt u in kamers waar honderden gloeiwormen een sterrenstelsel lijken te vormen. De Metro grot, die u ook bezoekt, is een van de weinige ongerepte grotten ter wereld die te voet toegankelijk is. Om deze tocht te kunnen maken, moet u zo'n twee uur kunnen lopen op (veelal) oneffen oppervlakken.



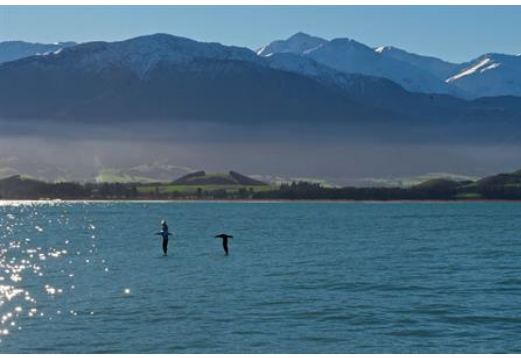

Kaikoura

Kaikoura is een gezellig kustplaatsje tussen Christchurch en Picton in. Aan de kust wordt veel gesurfd. Bij Kaikoura komen een noordelijke en zuidelijke zeestroom bij elkaar, wat resulteert in zeer voedselrijk water en een unieke onderzeese canyon van 1200 meter diep. Hierdoor leven er in de buurt van Kaikoura onder andere walvissen, dolfijnen, zeehonden, zeeleeuwen en albatrossen. Kaikoura is de enige plek ter wereld waar u het hele jaar walvissen kunt spotten. Een bijzondere plek is de zogenaamde Peninsula Walkway, waar u kunt genieten van prachtige uitzichten over de oceaan en wildlife kunt spotten.



Kaikoura cabin Kaikoura



De cabin ligt op de rand van de klif in Kaikoura. U kunt hier genieten van een panoramisch uitzicht op de oceaan. Ondanks de prachtige locatie op een klif bent u toch op slechts een korte wandeling verwijderd van het strand en het centrum van Kaikoura. Kaikoura is beroemd geworden door het spectaculaire landschap en het overvloedige zeeleven. Het is dé locatie om dolfijnen en walvissen te spotten. Er zijn ook een aantal uitstekende restaurants in de stad. Of u nu op zoek bent naar Kaimoana (zeevruchten) zoals Koura (rivierkreeft) of Fish 'n Chips, er is voor elk wat wils.

De cabin beschikt over een tweepersoonsbed en een eigen badkamer. Daarnaast beschikt de cabin ook over een buitenkeuken en een kleine binnenkeuken. Buiten is er een picknicktafel om van uw maaltijden te genieten. Geniet van magische zonsondergangen vanuit het buitenbad, ontspan op het gazon of spot een passerende walvis of groep dolfijnen.



Whale Watching Kaikoura Kaikoura

Verken de Kaikoura Canyon en bekijk de indrukwekkende reuzenpotvissen in hun natuurlijke habitat. Ze zijn het hele jaar door in Kaikoura te zien en vormen het hoogtepunt van de Whale Watching Tour. Let ook goed op voor zeehonden, dolfijnen en albatrossen, die ook vaak worden gespot. Afhankelijk van het seizoen is het ook mogelijk om bultruggen, grienden, blauwe en zuidelijke rechtse walvissen te zien. Uw ervaren gids zal tijdens de twee en een half uur durende tour interessante feiten delen. De boot vertrekt het hele jaar door drie keer per dag.





Picton – Wellington Ferry, Passenger

U stapt op de veerdienst tussen Wellington en Picton. Het is een overtocht van 92 kilometer en het duurt ongeveer drie uur. Tijdens de overtocht zult u genieten van de omgeving tussen het Noordereiland en het Zuidereiland. Zo vaart de Interislander door de Marlborough Sounds en steekt u de Cook Strait over. Aan boord is een restaurant en u kunt er gebruikmaken van wifi.





Europcar New Zealand

Type	Intermediate SUV (IFAR)	Verzekeringspakket	Premium
Ophalen	Wellington Ferry, Dag 18	Eigen risico	\$0
Terugbrengen	Auckland Airport (AKL), Dag 34	Kilometer beperking	Onbeperkt
Dagen	16 dagen	Versnelling	Automaat

Uw huurauto staat voor u klaar op het vliegveld of bij een van de kantoren in de stad. De exacte locatie staat op uw voucher vermeld. In de huurprijs zijn twee bestuurders en een onbeperkt aantal kilometers inbegrepen. Een bestuurder moet minimaal 21 jaar oud zijn, voor bestuurders tussen 21 en 24 jaar geldt een 'Young Driver Surcharge'.

Uw huurauto is verzekerd volgens de verzekeringsmodule 'Premium'. Dit betekent dat u een eigen risico heeft van \$0. Met dit type huurauto bent u als klant van TravelEssence verzekerd op onverharde wegen of 'unsealed roads'. Dit zijn officiële openbare wegen die zijn aangelegd en onderhouden, maar welke niet bestaan uit een hard materiaal zoals asfalt of beton. Bij het rijden over onverharde wegen dient u op een veilige snelheid te rijden voor de omstandigheden en dit kan lager zijn dan de maximumsnelheid. U dient niet over wegen te rijden die in verval zijn en die schade kunnen berokkenen aan het voertuig. Als klant van TravelEssence heeft u een zorgplicht en bent u verplicht om de huurauto te allen tijde op een verantwoorde manier te gebruiken. Voor uitzonderingen en verboden wegen verwijzen we u naar de Europcar voorwaarden.

Europcar New Zealand Terms & Conditions: www.europcar.co.nz/terms-and-conditions/new-zealand

Let op: bij het ophalen van de auto dient u een borg te betalen met een MasterCard of Visa creditcard die op naam staat van de bestuurder. De pincode van uw creditcard is vereist.



Wellington City

Wellington, de hoofdstad van Nieuw Zeeland, is een gezellige stad met theaters, musea en tal van barretjes met live muziek. Door de ligging dichtbij de monding van de Cook Strait kan het hard waaien in Wellington, vandaar dat de stad ook wel de bijnaam Windy City heeft. Het stadscentrum is compact, waardoor alle bezienswaardigheden op loopafstand liggen. Een van die bezienswaardigheden is het nationale museum Te Papa Tongarewa, waar de geschiedenis van Nieuw Zeeland op interactieve wijze in beeld is gebracht. Andere bezienswaardigheden zijn het parlamentsgebouw The Beehive, waar regelmatig rondleidingen worden gegeven, en Mt Victoria vanwaar u schitterend uitzicht heeft op de stad en de haven.



Wellington bed & breakfast Wellington

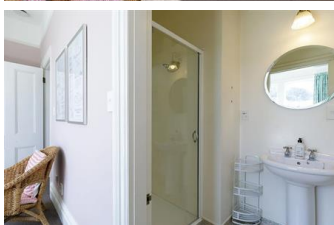

De bed & Breakfast ligt op een rustige locatie midden in Wellington. Het Te Papa Tongarewa Museum is slechts tien minuten wandelen. Daarnaast vindt u in de directe omgeving verschillende cafés en restaurants.

De kamer heeft een tweepersoonsbed en een eigen badkamer.



Kapiti Island

Kapiti Island is een beschermd natuurgebied en het domein van een plaatselijke Maori-familie die het eiland al 150 jaar beheert. De familie Barrett verwelkomt u met oprechte Maori-gastvrijheid en laten u op verantwoorde wijze kennismaken met het natuurgebied, de gevarieerde plantengroei, tal van inheemse vogelsoorten en de Kiwi. Het eiland staat internationaal bekend als een paradijs voor vogelliefhebbers, maar ook als u geen fanatieke vogelaar bent biedt Kapiti Island u een unieke ervaring. Uitheemse diersoorten en planten worden van het eiland geweerd waardoor de inheemse flora en fauna alle kansen krijgen om te leven. Dit is één van de hoogtoppen van het Noordereiland van Nieuw Zeeland.



Kapiti Island Lodge Kapiti Island

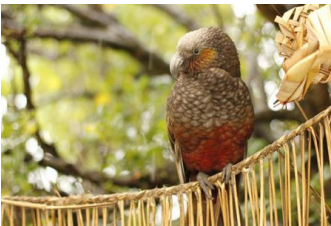

De lodge op Kapiti Island maakt onderdeel uit van Kapiti Island Alive, een initiatief van plaatselijke Maori-families. U wordt hier ontvangen met oprechte Maori-gastvrijheid. Deze lodge is de enige accommodatie op het eiland. Het is een bescheiden accommodatie, van origine een familie-onderkomen, dat in de loop van de tijd is uitgebouwd om ook bezoekers onder te kunnen brengen.



U verblijft in een luxe tent. Uw tent heeft een tweepersoonsbed en een terras. Het bed is voorzien van lakens, wel dient u zelf een handdoek mee te brengen. Verder maakt u gebruik van gedeelde sanitaire voorzieningen, gelegen in het hoofdgebouw op zo'n 50 meter afstand van de cabin. Alle maaltijden zijn bij uw verblijf inbegrepen en worden in de lodge geserveerd. De maaltijden zijn gezamenlijk met de andere gasten. De overtocht per veerboot en een nachtelijke rondleiding van 1,5 uur om kiwi's te spotten zijn ook bij uw verblijf inbegrepen.



Uw boeking is inclusief vervoer per veerboot heen en terug, landingsvergunningen van het Department of Conservation, een inleidend praatje, lunchpakket voor de eerste dag, heerlijk eten bereid door de chef in de Lodge en een nachtelijke kiwi-spottingtour.



Central Plateau & Tongariro

Dit gebied is 300.000 jaar geleden ontstaan door erupties en de werking van gletsjers in de IJstijd. Door geologen wordt het gebied de Taupo Vulkanische Zone genoemd.

Middenin het gebied vindt u Lake Taupo; een krater die is ontstaan tijdens de grootste vulkaanuitbarsting ter wereld. Het meer wordt omgeven door de ontzaglijke vulkanen Ruapehu, Ngauruhoe en Tongariro. Wandelen in het Tongariro National Park betekent wandelen in de schaduw van de drie reusachtige, actieve vulkanen. De Tongariro Alpine Crossing, een van de mooiste wandelpaden van Nieuw Zeeland, laat u kennismaken met het spectaculaire, vulkanische terrein. Dit is ook het gebied wat dienst heeft gedaan als decor voor Lord of the Rings.



Tongariro Lodge Ohakune



Kom volledig tot rust in de uitgestrekte tuinen van deze prachtige Lodge. Deze prettige accommodatie bevindt zich in een rustige, landelijke omgeving, gelegen op vijf kilometer ten zuiden van Ohakune. De lodge ligt op een parkachtig terrein bij de Waimarino Championship Golf Course. Op een afstand van ongeveer vijftien minuten rijden vindt u het Tongariro National Park. Verder wordt er vanuit de lodge een shuttle service aangeboden van en naar Ohakune.





Rotorua

Rotorua, een stad die al tweemaal werd bekroond met een award als Nieuw Zeelands mooiste stad, is het geothermische centrum van Nieuw Zeeland. De ligging, nabij twee grote tektonische platen, veroorzaakt de geothermische activiteit. Het Rotoruameer is het grootste van een groep van zeventien meren in het gebied. Aan de zuidkant van het meer ligt de verborgen vallei Orakei Korako en in het Kuirau Park vindt u geisers, borrelende modderpoelen en zwavelbronnen. Vanuit Rotorua ontdekt u ook het Te Urewera regenwoud.



Rotorua bed & breakfast Rotorua

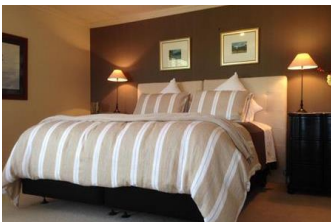

De bed & breakfast heeft een prachtig uitzicht over Rotorua. U bent slechts vijf minuten rijden verwijderd van een grote verscheidenheid aan restaurants en omliggende attracties, zoals natuurlijke zwembaden en luxe kuuroorden. Ga mountainbiken, raften, of maak een schilderachtige wandeling. In de bed & breakfast kunt u wakker worden met de prachtige zonsopgang. Ontspan in de gemeenschappelijke ruimte of voor een knisperend haaruur. Uw host is geboren in het gebied en deelt graag zijn uitgebreide kennis met u.

De kamer beschikt over twee slaapkamers, een met een tweepersoonsbed en twee eenpersoonsbedden, en de andere met een tweepersoonsbed. Er is ook een eigen badkamer en een kleine keuken. Op het terras en in de tuin kunt u heerlijk ontspannen. Wifi is aanwezig.



Rotorua Maori Tour Rotorua

Maak kennis met de Maori-cultuur. In een 4WD Land Rover rijdt u van Lake Rotorua naar de oevers van Lake Rotoiti. Luister naar uw lokale Maori gids die u oude verhalen en legendes over de regio vertelt, terwijl u naar de Marae (het grote huis) wordt geleid, waar u met een Pwhiri (welkomstceremonie) wordt ontvangen. Geniet van het uitzicht op glooiende heuvels en blauwe meren en stel al uw vragen.



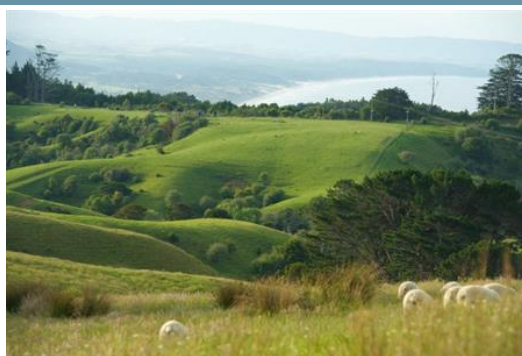

Matakana

De pittoreske regio van Matakana staat bekend om haar goede eten en wijngaarden. Matakana heeft een glooiend landschap met veel schapenweiden en het wijngedebied telt maar liefst dertig wijngaarden. In Matakana Village vindt u diverse winkels die lokale wijn verkopen en verschillende delicatessen winkels. Elke zaterdag is er de Matakana Village and Farmers Market. Een gezellige markt met producten als honing, olijfolie, wijn, smoothies, vers gebrande koffie, groenten en kaas. De markt is ooit begonnen als lokale aangelegenheid maar trekt inmiddels ook veel bezoekers uit de omgeving. Matakana ligt op een uur rijden van Auckland en is een populaire bestemming voor liefhebbers van goed eten en drinken. Vlak bij Matakana vindt u ook het plaatsje Warkworth waar u gezellige café's, kleine winkeltjes en boutique galleries kunt vinden. Aan de kust van Matakana vindt u het Goat Island Marine Reserver, waar u kunt snorkelen en mooie wandelingen kunt maken.



Matakana Luxury Retreat Warkworth



De retreat ligt midden in de natuur en aan de kust, op slechts 35 minuten rijden van het centrum van Auckland. De accommodatie biedt uitzicht over de zee. Het huis ligt vlak bij Mahurangi Regional Park en het Te Muri Regional Park.



U verblijft in een appartement los van het hoofdgebouw. Door een grote glazen wand aan de achterzijde ziet u vanuit de slaapkamer de National Parks. Aan de voorzijde ligt een tennisbaan, waarvan u gebruik kunt maken. Rackets en ballen zijn beschikbaar. Het appartement beschikt over een tweepersoonsbed en een badkamer met douche. Verder heeft u een volledig ingerichte keuken tot uw beschikking en is er een wasmachine en droger aanwezig. Op de veranda kunt u heerlijk van het buitenleven genieten. Direct achter de accommodatie bevindt zich een binnenplaats met een open haard en een extra keuken, waar u kunt barbecueën. Verder kunt u gebruik maken van het zwembad en de jacuzzi.





Matakana kiwi tour Matakana

Ga mee met de Kiwi-tour. Dit is een geweldige kans om Tawharanui Open Sanctuary, de thuisbasis van de Nieuw-Zeelandse Kiwivogel, te verkennen! Gelegen op een afgelegen schiereiland in de Golf van Hauraki, biedt dit bloeiende reservaat de perfecte habitat voor kiwi's en andere inheemse Nieuw-Zeelandse vogels zoals de kereru, tui, inheemse uilen en meer. De tour begint in de schemering en u gaat met uw lokale gids met een rode zaklamp op zoek naar kiwi's. Luister naar de schelle roep van de kiwi, deze is onmiskenbaar en bijna hypnotiserend. Tijdens de rondleiding leert u hoe u het verschil kunt zien tussen de roep van mannetjes en vrouwtjes, en nog veel meer fascinerende feiten over deze prachtige vogels.





Hokianga

Voor wie op zoek is naar cultuur, geschiedenis en ongerepte natuur is Hokianga een aanrader. Het gebied wordt ook wel de 'Kiwi Outback' genoemd, omdat het zo uitgestrekt en ongerept is. Hier vindt u het Waipoua woud, waar u op ontdekkingsstocht gaat langs de hoogste kauri-bomen ter wereld. Ontdek woudreuzen als de machtige Tane Mahuta, de grootste, levende kauri boom van Nieuw Zeeland waarvan de leeftijd wordt geschat op 1250 tot 2500 jaar. Zijn stam heeft een doorsnee van meer dan vijf meter. Hokianga kent ook een prachtig zandduingebied. Laat u meenemen naar de hoogste punten in het duingebied waar u een schitterend uitzicht hebt op Hokianga Harbour en de monding in de Tasmanzee.



Opononi Lodge Opononi

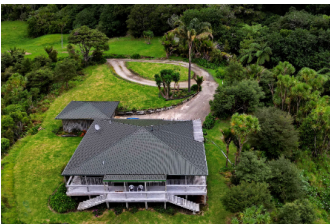

De Lodge ligt op een afgelegen locatie in het hart van de Hokianga. Deze privé accommodatie wordt omringd door beboste heuvels en verschaft uitzicht op een groene vallei. In de wijde omtrek is geen huis te bekennen. Zelfs het huis van uw hosts is uit het zicht (ligt op zo'n 200 meter afstand). Zij heten Rawiri Moetara en Candy Pettus. Rawiri is een volleerd musicus en van Maori afkomst. Candy is een Amerikaanse. Zij verhuisde in 1976 naar Nieuw-Zeeland. Dit warme stel deelt met veel plezier hun lokale kennis over de omgeving en de natuur.

De lodge is ruim ingericht en heeft twee slaapkamers, twee badkamers, een keuken en een groot balkon. U beschikt over een tweepersoonsbed, twee eenpersoonsbedden, een open haard, een bibliotheek en talloze spelletjes en puzzels. De woonkamer is groot genoeg voor twee extra eenpersoonsbedden. Achter de lodge loopt een beek waar u 's avonds glowworms kunt zien. Met een beetje geluk kunt in het midden van de nacht ook Kiwi's spotten.

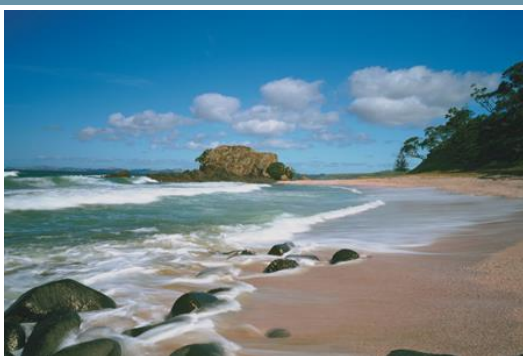

Bay of Islands

Bay of Islands kent een prachtige natuur met afgelegen stranden verdeeld over 144 eilanden. De eilanden hebben een subtropisch klimaat en u kunt hier zwemmen met dolfijnen. Bay of Islands is de bakermat voor de Maori cultuur. Hier ziet en leert u alles over de geschiedenis, legenden en gebruiken van de Maori. In 1840 werd hier het Verdrag van Waitangi tussen de Maori en de Britten getekend, waarmee het Brits grondgebied werd.



Bay of Islands apartment Opuā



Het appartement ligt in het dorp Opuā en is de perfecte uitvalsbasis om Northland en Bay of Islands te verkennen. De hosts heten u van harte welkom en hebben elk dertig jaar ervaring in de reis- en toeristenindustrie. Gedurende deze tijd hebben ze vele jaren doorgebracht met het bezoeken en voorheen leven in de Bay of Islands.

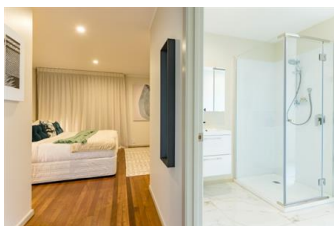

U verblijft in een zelfstandige accommodatie op de klif met uitzicht op de oceaan vanaf uw eigen terras. U beschikt over een slaapkamer met een tweepersoonsbed, een badkamer en een keuken. In uw appartement wordt elke ochtend een ontbijt geserveerd met onder andere vers gebakken brood dat wordt afgeleverd in een persoonlijke doos. Ook krijgt u een fles lokale wijn. U geniet van volledige privacy. De accommodatie is omringd door zwemstranden, mooie baaien en wandelroutes.



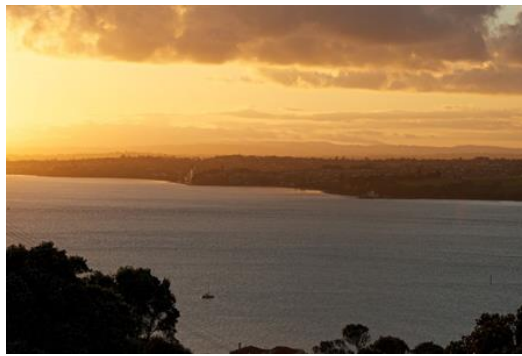

Auckland City

Auckland is een levendige havenstad met vele restaurants, cafés en een bruisend nachtleven. De stad is door de zee omgeven en is met bijna 1,5 miljoen inwoners de grootste stad van Nieuw-Zeeland. Vanaf de Sky Tower in het centrum heeft u een indrukwekkend uitzicht over de stad en de omgeving. De Hauraki Golf aan de oostkant is bezaaid met eilanden en rond de stad vindt u overal stranden met wit en zwart zand waar u uitstekend kunt zwemmen en surfen. Het eiland Rangitoto, midden in de Hauraki Golf, is een vulkaan die vanaf elk punt in de stad zichtbaar is. Behalve een uitgestrekte kustlijn heeft Auckland ook gebergte. U kunt uitstekend wandelen en klimmen op de met struikgewas en bossen overdekte Waitakere- en Hunua-bergen.

Auckland bed & breakfast Mt Eden



De boutique Bed and Breakfast maakt deel uit van het erfgoed van Auckland en heeft door de jaren heen de charme van zijn oorsprong (rond 1900) behouden. Geniet van de gunstige ligging, 20 minuten van het stadscentrum. In het centrum kunt u de verschillende bezienswaardigheden bewonderen, zoals de Sky Tower en het Auckland Museum. In de buurt bevinden zich uitstekende restaurants en cafés, zoals op Dominion Rd, maar ook in wijken als Mt Eden Village en Kingsland, waar u leuk kunt winkelen. Verder ligt de B&B dicht bij Newmarket en de St Lukes Shopping Mall. U kunt gebruik maken van de gastenlounge en ontspannen in de tuin.

De kamer beschikt over een tweepersoonsbed, ensuite badkamer en open haard.

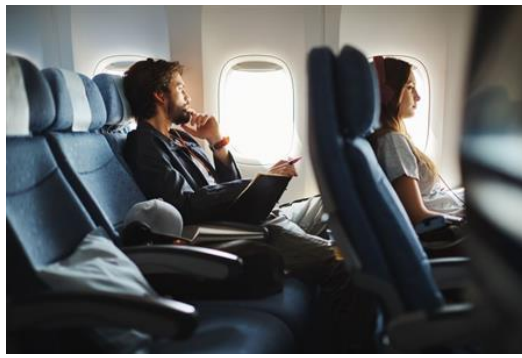

Terugvlucht

Vertrek Auckland Airport (AKL)

Aankomst Amsterdam - Schiphol Airport (AMS)

U vliegt terug naar huis met Cathay Pacific in Economy Class. De klasse waarin u vliegt, kunt u desgewenst upgraden naar Premium Economy of Business Class.

Gedurende de reis zit u in een ergonomisch ontworpen stoel met verstelbare hoofdsteun, met maximale ondersteuning voor hoofd en nek. Tevens heeft u voldoende beenruimte om tijdens uw reis echt te ontspannen. Met het onboard entertainment systeem op uw persoonlijke touchscreen hoeft u zich niet te vervelen.



Reizigersbijdrage SGR

Zorgeloos op reis

TravelEssence Netherlands BV is aangesloten bij de ANVR, SGR en het Calamiteitenfonds. Hiervoor betaalt u een kleine bijdrage, deze is verplicht gesteld door de SGR. We lichten dit graag verder aan u toe.

ANVR

Het Algemeen Nederlands Verbond van Reisondernemingen (ANVR). Deze vereniging hanteert strenge normen voor het lidmaatschap en bevordert de kwaliteit van de reizen en de informatie daarover. Op de reizen die wij aanbieden, zijn de reisvoorwaarden van de ANVR van toepassing, tenzij wordt aangegeven dat hiervan is afgeweken. Meer informatie over de ANVR vindt u op: <https://www.anvr.nl/voordelen/voordelen-anvr.aspx>

Stichting Garantiefonds Reisgelden

Deze SGR-garantie houdt in dat u als consument, ervan verzekerd bent dat uw vooruitbetaalde reisgeld wordt terugbetaald als de wederpartij, door financieel onvermogen, de overeengekomen prestatie niet kan nakomen. Meer informatie over de SGR vindt u op: <https://www.sgr.nl/news/sgr-bijdrage-bij-het-boeken-van-een-nieuwe-reis/>

Stichting Calamiteitenfonds Reizen

Deze garantie houdt in dat u als consument (een deel van) de reissom terug kunt krijgen indien wij, als gevolg van een calamiteit, de reis niet of niet volledig kunnen uitvoeren. Het Calamiteitenfonds zal bepalen wanneer iets als calamiteit wordt aangemerkt. Meer informatie over het Calamiteitenfonds vindt u op: <https://www.calamiteitenfonds.nl/>



Carbon Offset Compensation - TE

CO2 neutral, Gold Standard

Met plezier delen wij u mee, dat u CO₂-neutraal reist. Wat houdt dat precies in? Zoals u weet zijn verre reizen belastend voor het milieu. Denk bijvoorbeeld aan de CO₂-uitstoot van uw vlucht of huurauto. TravelEssence beschikt over het totaalplaatje van de belastende factoren van uw reis en heeft de juiste stappen ondernomen om deze volledig te compenseren.

Samen met luchtvaartmaatschappij Cathay Pacific plaatst TravelEssence schone kookovens in de huishoudens van achtergestelde regio's in India en China, waar normaal gesproken wordt gekookt boven een open vuur of met traditionele ovens op hout of kool. Deze nieuwe kookovens hebben een filter die het branden 80% schoner maken. Door uw eenmalige betaling van €15,- per persoon te investeren in China en India kunnen wij veel meer CO₂ compensatie bewerkstelligen dan in bijvoorbeeld Europa. Daarbij genieten talloze huishoudens direct van een betere luchtkwaliteit. U krijgt dus meer waar voor uw geld en heeft een positieve impact op de levens van uw medemens. TravelEssence ondersteunt dit [project](#) met een extra betaling van €10.000 per jaar.

Dit project wordt beheerd door Cathay Pacific en is volledig in lijn met de [Sustainable Development Goals van de Verenigde Naties](#). Cathay Pacific biedt binnen hun fly greener campagne een [calculator](#) aan, waarmee de CO₂ uitstoot voor de vluchten berekenen is. Daarnaast hebben we de uitstoot van de gemiddelde huurauto van onze klanten vermenigvuldigd met 5500 km (gemiddeld aantal gereden kilometers per reis) en vervolgens gedeeld door 2,5 persoon. Wat het gemiddelde aantal personen is per boeking. Het kost gemiddeld €2,40 om 1 ton CO₂ uitstoot te compenseren, dus zo komt de €15 tot stand.

Ook als u met een andere airline dan Cathay Pacific vliegt of zelf uw tickets hebt geboekt, zal de bijdrage nog steeds naar dit project gaan.

Wilt u meer weten over de verschillende manieren waarop TravelEssence zich inzet voor milieu, mens en maatschappij? Kijk dan op: <https://www.travelessence.nl/duurzaam-reizen>

Over deze 3 weekse voorbeeldreis

Is dit een vaststaande reis die ik zo kan boeken?

Nee, dit is slechts een voorbeeld van een typische TravelEssence reis. Zo krijgt u een beeld van hoe een reis eruit zou kunnen zien. Bij het plannen van uw reis, kunt u al uw persoonlijke wensen en interesses met ons delen. Samen ontwerpen we dan een reis die helemaal aansluit op uw voorkeuren. Rekeninghoudend met beschikbaarheid van componenten op uw data, boeken we voor u uiteindelijk een unieke reis.

Zijn dit de accommodaties waar ik ga verblijven of zijn daar wijzigingen mogelijk?

In deze voorbeeldreis zijn slechts een paar van al onze 800 accommodaties verwerkt. We kijken graag naar uw wensen wat betreft comfort, ligging en verzorging, om de reis volledig aan te laten sluiten op uw voorkeuren. .

Zijn dit de activiteiten die bij deze reis horen of kan ik dit wijzigen?

Net als eigenlijk alle componenten, kunnen we ook de activiteiten afstemmen op uw wensen. Afhankelijk van uw interesses, zoeken we binnen de 200 activiteiten die we aanbieden naar de activiteiten die het beste bij u passen. Naast de genoemde activiteiten in deze voorbeeldreis, zijn er dus nog veel meer mogelijkheden om uit te kiezen..

Wat zijn de mogelijkheden qua vluchten?

We werken samen met o.a Cathay Pacific, Singapore Airlines, Emirates en Air New Zealand. Qua prijs-kwaliteitverhouding zijn dit enkele van de beste opties in Economy, Premium en Business. Het is ook mogelijk om een stopover van enkele dagen te boeken in Azië, Amerika of een tropische afsluiting in de Pacific.

Wat is de prijs van deze reis?

Goede vraag! Een exact antwoord is moeilijk te geven, omdat er ontzettend veel facetten zijn die hier invloed op hebben. Denk daarbij aan:

- Hoeveel maanden van tevoren u boekt
- In welke maand u reist
- Uw mate van flexibiliteit wat betreft de vlucht data
- Uw wensen qua accommodatie, activiteiten en huurauto
- De beschikbaarheid van componenten

Een gemiddelde prijs per persoon voor deze reis staat op de website aangegeven. Boekt u bijvoorbeeld 10 maanden vooraf en reist u in het laagseizoen, dan kan dit lager uitvallen. Boekt u daarentegen een paar maanden vooraf en reist u in het hoogseizoen, dan zal de reissom hoger zijn.

Ik ben geïnteresseerd en zou graag willen kijken wat de mogelijkheden zijn voor mij zij. Wat nu?

U kunt ons tot 21:00 telefonisch bereiken op 030 2081741. U kunt ook een [contactformulier](#) op onze website invullen, dan nemen we contact met u op. Vervolgens kunnen we een afspraak inplannen om uw reisplannen te bespreken. Deze afspraak kan plaatsvinden waar en wanneer het u het beste uitkomt. Online, op een van onze kantoren in Haarlem, Zeist, Zwolle of Breda, of bij u thuis. Overdag, 's avonds, of in het weekend.



TravelEssence
NIEUW-ZEELAND • AUSTRALIË

