

TravelEssence

NIEUW-ZEELAND • AUSTRALIË



42 dagen door Australië

De ultieme zomervakantie
met tieners



Onze lokale kennis maakt het verschil...

TravelEssence is specialist op het gebied van reizen naar Australië en Nieuw-Zeeland. We kennen beide landen als geen ander, want we hebben er gewoond, gewerkt en intensief gereisd.

TravelEssence is de enige Nieuw-Zeeland en Australië reisspecialist die gefocust is op kleinschalige, unieke accommodaties en activiteiten, ver weg van het massatoerisme. Met 99% van onze accommodaties staan wij in direct contact en kennen wij uit eerste hand. Hierdoor kunnen wij er persoonlijk voor zorgen dat aan al uw specifieke wensen zal worden voldaan, voor en tijdens uw reis. De focus van onze reizen ligt op het beleven van de lokale cultuur en het genieten van het natuurschoon op een relaxte manier. We zijn ons ervan bewust dat kleine details vaak tot grote verschillen leiden, die uw reis aantrekkelijker maken.

Bezoek onze website voor meer informatie over onze expertise, reisaanbod, visie en ons team.

travelessence.nl

Uw reis op de kaart



Uw reis van dag tot dag

42 dagen door Australië

TravelEssence

NIEUW-ZEELAND • AUSTRALIË



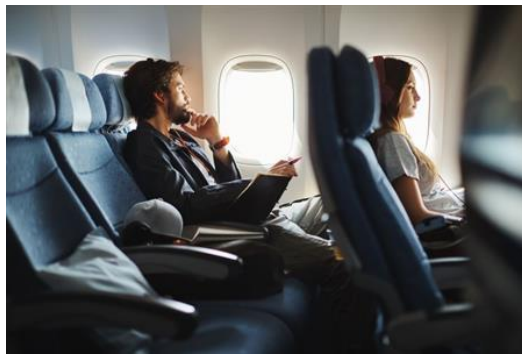

Heenvlucht

Vertrek Amsterdam - Schiphol Airport (AMS)

Aankomst Sydney - Kingsford Smith (SYD)

U vliegt naar Australië, via Hong Kong, met Cathay Pacific in Economy Class. De klasse waarin u vliegt, kunt u desgewenst upgraden naar Premium Economy of Business Class.

Gedurende de reis zit u in een ergonomisch ontworpen stoel met verstelbare hoofdsteun, met maximale ondersteuning voor hoofd en nek. Tevens heeft u voldoende beenruimte om tijdens uw reis echt te ontspannen. Met het onboard entertainment systeem op uw persoonlijke touchscreen hoeft u zich niet te vervelen.



Sydney

Sydney is met zijn 4,7 miljoen inwoners de grootste stad van Australië. De stad is groots, dynamisch en kosmopolitisch, maar ook gezellig en uitnodigend. Sydney is bij uitstek een multiculturele stad, de inwoners stammen af van maar liefst 140 verschillende nationaliteiten. Sydney staat bij veel mensen vooral bekend om de Harbour Bridge, het Opera House en de geweldige stranden, maar de stad heeft nog veel meer te bieden. Vanuit de haven kunt u per boot de stad bekijken en dit eventueel zelfs combineren met het spotten van walvissen. Ook de omgeving van Sydney is zeer de moeite waard. Ten noorden van de stad ligt Hunter Valley, een bekend wijngebied en meer naar het westen verrijzen de toppen van de Blue Mountains.



Sydney hotel Sydney



Dit hotel ligt in het centrum van Sydney met Circular Quay en het iconische Opera House op loopafstand. Ook Barangaroo en Darling Harbour kunt u gemakkelijk vanuit het hotel bezoeken. Wilt u zich onttrekken aan de hectiek van de stad, dan kunt u een van de vele stranden bezoeken of een dagtrip maken naar de Blue Mountains of Royal National Park.

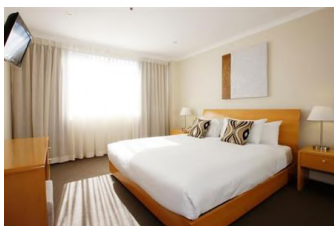

Uw kamer beschikt over twee tweepersoonsbedden, een badkamer met bad en een keuken. In het hotel kunt u gebruik maken van de fitnessfaciliteiten en het zwembad. Airconditioning en gratis wifi zijn aanwezig.





Sydney fietstour Sydney

Wilt u niets van Sydney missen, maar niet de hele stad te hoeven bewandelen? Dan biedt deze activiteit de oplossing: een begeleide fietstocht door de stad op comfortabele fietsen. Gedurende de tocht leert u alles over de stad en als u van de fiets stapt, weet u Sydney's hoogtepunten te vinden. De gidsen leiden u door adembenemende parken, langs havens en over trottoirs. Drukke wegen worden zoveel mogelijk vermeden.

Met deze tour ontdekt u Sydney op een ontspannen en avontuurlijke manier. U fietst met een lokale gids langs de hoogtepunten van de havenstad. Zo wordt u onder andere meegenomen naar het Sydney Opera House, de Botanical Gardens, de Sydney Harbour Bridge, Hyde Park, het Anzac oorlogsmonument, Chinatown, de Sydney Tower en de Queen Victoria Building. Halverwege de tocht stopt u kort bij een lokale pub voor een drankje.





Sydney Harbour Bridge tour Sydney

Beleef een ultiem en spannend avontuur op de Sydney Harbour Bridge! Ontdek de schoonheid van dit monumentale stalen bouwwerk dat 134 meter boven zeeniveau ligt. Vanaf de top van de Harbour Bridge heb je een spectaculair 360-graden panoramisch uitzicht over Sydney. Klim samen met ervaren gidsen en zie in één oogopslag alle iconische hoogtespunten van de stad. De Dagtocht is volledig begeleid en professioneel ondersteund.





Binnenlandse vlucht

Vertrek Sydney - Kingsford Smith (SYD)

Aankomst Ayers Rock Connellan Airport (AYQ)

Deze Cathay Pacific vlucht wordt uitgevoerd door Qantas. Tijdens uw vlucht kunt u genieten van entertainment opties van het hoogste niveau.



Avis Airport Pick Up – Northern Territory – No Excess

Type	Fullsize 2/4 Door (FCAR)	Verzekeringspakket	No Excess
Ophalen	Ayers Rock Airport (AYQ), Dag 6	Eigen risico	\$0
Terugbrengen	Alice Springs Airport (ASP), Dag 11	Kilometer beperking	Onbeperkt
Dagen	5 dagen	Versnelling	Automaat

Uw huurauto staat voor u klaar op het vliegveld. In de huurprijs zijn twee bestuurders (boven de 25) en een onbeperkt aantal kilometers inbegrepen. Let op: bij het ophalen van de auto dient u een borg te betalen met een MasterCard of Visa creditcard die op naam staat van de bestuurder.

Uw huurauto is verzekerd en uw eigen risico is afgekocht tot \$0. Uitzonderingen op deze verzekering zijn schade aan de bovenkant en de onderkant van de auto, waterschade, schade aan de banden wanneer deze door onjuist gebruik is ontstaan. In deze gevallen bepaalt Avis de repartiekosten, die u volledig moet voldoen. Uw huurauto is alleen verzekerd op aangelegde verharde- of gravelwegen (tenzij de weg toegang biedt tot een accommodatie).

Indien u de auto op een andere plek inlevert dan waar u de auto heeft opgehaald, is het mogelijk dat er extra kosten (one way fee) worden berekend. Deze kosten kunt u alleen ter plaatse afrekenen. De one way fee vervalt wanneer u een auto langer dan drie dagen huurt. Met uitzondering van zowel West-Australië als Northern Territory, hier betaalt u altijd een one way fee.

Via deze link kunt u de huurvoorwaarden van Avis vinden: <http://bit.ly/29QWsiA>. Het is altijd verstandig om alle voorwaarden goed na te lezen."



Uluru and Kata Tjuta

De reusachtige zandstenen monoliet Ayers Rock, die oprijst boven een met rode aarde bedekt woestijnlandschap, is één van bekendste bezienswaardigheden van Australië. De rots is 348 meter hoog en heeft een omtrek van 9,4 kilometer. Ayers Rock is van grote spirituele en culturele betekenis voor de Aboriginals. Zij zijn eigenaar van Ayers Rock en noemen deze Uluru. Volgens de Aboriginal traditie was de wereld in de begintijd vormeloos en woest. Voorouderlijke wezens veranderden dat: zij vormden het landschap met zijn vormen, kleuren en begroeiing. Bijzonder aan Uluru zijn de kleurschakeringen: donkerrood bij zonsopkomst via oranje naar paars en grijs later op de dag.



Ayers Rock appartement Yulara



Dit appartement ligt op een resort en biedt een goede uitvalsbasis om de charme van het Australische Red Centre te ontdekken. Uw appartement ligt op slechts twintig kilometer van Uluru (Ayers Rock). Er is een keuken, een zitgedeelte en twee slaapkamers. In slechts een paar minuten wandelt u naar een mini-supermarkt en andere winkels en cafés. Op het resort vindt u diverse restaurants en bars die ook te voet of met een shuttle bus bereikbaar zijn. Het resort beschikt daarnaast over een eigen spa.

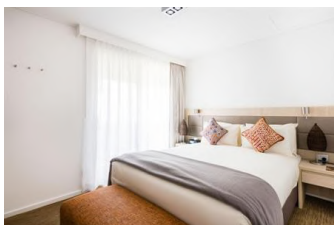



Kata Tjuta outbacktour Yulara

Ontdek de reusachtige rotsformatie Kata Tjuta, die ook bekend staat als een ceremonieel terrein voor Aboriginals. Tijdens de zonsopgang, terwijl de woestijn tot leven komt, vertelt uw gids u alles over de geologische geschiedenis van de reusachtige koepels. Wandel tussen de reusachtige rotswanden terwijl uw gids u vertelt over de betekenis van het heilige ceremoniële terrein en de geologie van de afgelopen miljoenen jaren.



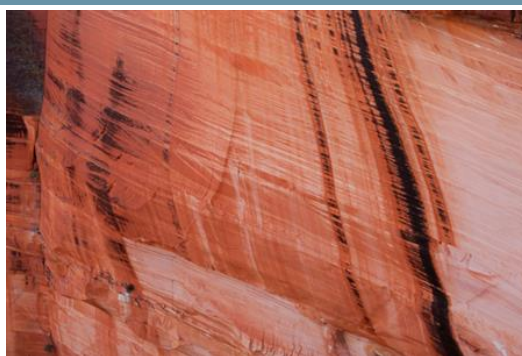

Kings Canyon

Oude rode rotswanden tornen hoog uit boven weelderige palmbossen in Kings Canyon. Kings Canyon ligt in Watarrka National Park, in het rode hart van Australië. De wanden van Kings Canyon zijn hoger dan driehonderd meter. Over de bodem van de gigantische kloof stroomt Kings Creek. Het gebied leent zich uitstekend voor lange en korte wandelingen. Bij zonsopkomst of zonsondergang is een klim naar de top spectaculair. De uitzichten op het diepe ravijn en het landschap er om heen zult u niet snel vergeten. Maar u kunt ook afdalen in het ravijn naar de Garden of Eden; een waterpoel omringd door groene planten.



Kings Canyon glamping tent Watarrka National Park



Maak kennis met de authenticiteit van de outback tijdens uw verblijf bij Kings Canyon. Gelegen in het hart van het Rode Centrum, tussen het charmante Alice Springs en het beroemde Uluru. De Kings Canyon is meer dan 400 miljoen jaar geleden gevormd en is gemaakt van lagen zandsteen.

U verblijft in de Glamping Tent. Een canvas tent die is ontworpen om op te gaan in het ruige landschap van de Northern Territory. Elke tent heeft airconditioning, een terras, een eigen badkamer en een eet- en zithoek.



Alice Springs

Alice Springs is de toegangspoort naar de vele attracties van de Red Centre van Australië zoals Uluru (Ayers Rock), Kata Tjuta (The Olga's) en Kings Canyon. Alice Springs wordt ook wel de hoofdstad van de Outback genoemd, maar is toch klein met slechts 30.000 inwoners. In het gebied vindt u rode zandwoestijnen, tropische regenwouden, indrukwekkende rotsformaties, diepe ravijnen en watervallen. Daarnaast is de Aboriginal cultuur nergens nog zo levend als hier. Een van de bezienswaardigheden in Alice Springs is het historische telegraafstation van de Overland Telegraph line, dat in 1872 in gebruik werd genomen voor het versturen van berichten tussen Adelaide en Darwin.



Alice Springs bungalow Alice Springs



Bij dit hotel kunt u genieten van een comfortabel verblijf in het hart van de outback. Alice Springs is een oase in het rode hart van Australië. De meer dan 700 palmbomen zorgen voor een tropische sfeer op het terrein van het hotel. U verblijft in een bungalow met eigen terras. Vanaf hier kunt u heerlijk ontspannen terwijl u de prachtige zonsondergang bekijkt.



Naast een badkamer en slaapkamer met tweepersoonsbed, heeft uw bungalow een kitchenette met koelkast en magnetron. Het resort heeft een zwembad om een verfrissende duik te nemen. Ter plaatse is er ook een wasserette, een kleine supermarkt en een aparte barbecueplaats. Sla een balletje op de golfbaan, of neem een drankje in de bar en restaurant.





Binnenlandse vlucht

Vertrek Alice Springs Airport (ASP)

Aankomst Darwin Airport (DRW)

Deze Cathay Pacific vlucht wordt uitgevoerd door Qantas. Tijdens uw vlucht kunt u genieten van entertainment opties van het hoogste niveau.



Europcar Airport Pick Up – Northern Territory & Remote Western Australia – Premium Cover

Type	Intermediate SUV (IFAR)	Verzekeringspakket	Premium
Ophalen	Darwin Airport (DRW), Dag 11	Eigen risico	\$0
Terugbrengen	Darwin Airport (DRW), Dag 20	Kilometer beperking	Onbeperkt
Dagen	10 dagen	Versnelling	Automaat

Uw huurauto staat voor u klaar op het vliegveld. In de huurprijs zijn twee bestuurders en een onbeperkt aantal kilometers inbegrepen. Een bestuurder moet minimaal 21 jaar oud zijn, voor bestuurders tussen 21 en 24 jaar een 'Young Driver Surcharge'.

Uw huurauto is verzekerd volgens de verzekeringsmodule 'Premium'. Dit betekent dat u een eigen risico heeft van \$0. Met dit type huurauto bent u als klant van TravelEssence verzekerd op onverharde wegen of 'unsealed roads'. Dit zijn officiële openbare wegen die zijn aangelegd en onderhouden, maar welke niet bestaan uit een hard materiaal zoals asfalt of beton. Bij het rijden over onverharde wegen dient u op een veilige snelheid te rijden voor de omstandigheden en dit kan lager zijn dan de maximumsnelheid. U dient niet over wegen te rijden die in verval zijn en die schade kunnen berokkenen aan het voertuig. Als klant van TravelEssence heeft u een zorgplicht en bent u verplicht om de huurauto te allen tijde op een verantwoorde manier te gebruiken. Voor uitzonderingen en verboden wegen verwijzen we u naar de Europcar voorwaarden.

Indien u de auto op een andere plek inlevert dan de ophaallocatie, is het mogelijk dat er een 'one way fee' wordt berekend. Deze kosten kunt u alleen ter plaatse afrekenen. Uw reisadviseur kan u hierover informeren.

Europcar Australia Terms & Conditions: www.europcar.com.au/terms-and-conditions/australia

Let op: bij het ophalen van de auto dient u een borg te betalen met een geldige MasterCard of Visa creditcard die op naam staat van de bestuurder. De pincode van uw creditcard is vereist.



Darwin

Darwin, aan de tropische kust van de Top End, kent een rijke culturele én culinaire verscheidenheid. De stad is vernoemd naar de natuuronderzoeker Charles Darwin en werd in de vorige eeuw twee keer verwoest. In 1942 werd Darwin gebombardeerd door Japanse gevechtsvliegtuigen en in 1974 liet orkaan Tracy de stad verwoest achter. Nu is Darwin een moderne universiteitsstad. Darwin wordt ook wel gezien als de toegangspoort tot de nationale parken Litchfield en Kakadu, waar u de echte Outback beleeft.



Darwin hotel Darwin



Dit hotel ligt op loopafstand van het centrum van Darwin. Vanuit het hotel wandelt u zo naar de verschillende restaurants en winkels aan Mitchell Street of naar de beroemde Crocosaurus Cove. Het hotel ligt ook vlak bij Darwin Entertainment Centre, Darwin Convention Centre en Mindil Markets.

U overnacht in een Deluxe Family Room met twee slaapkamers, een badkamer en twee Franse balkonnetjes. Een slaapkamer beschikt over een tweepersoonsbed en de andere over een tweepersoonsbed of twee eenpersoonsbedden.



North Kakadu

In Kakadu National Park vindt u een wereld aan ongerepte landschappen, eeuwenoude cultuur en een diversiteit in flora en fauna. Hierdoor heeft het park een plek weten te veroveren op de UNESCO Werelderfgoedlijst. Het park is bijna net zo groot als de helft van Nederland en heeft een oppervlakte van ongeveer 20.000 vierkante kilometer. Door deze immensiteit varieert het landschap van gebied tot gebied. Daarnaast is Kakadu National Park het leefgebied en eigendom van de Aboriginals. In het gehele park zijn eeuwenoude Aboriginal rotsschilderingen te zien. Het noorden van Kakadu reikt tot aan de zee en wordt gekenmerkt door kustvlaktes, rivieren zoals de Alligator Rivers, moeras, wetlands en billabong waterpoelen. In het regenseizoen overstromen de rivieren en komt het omliggende gebied onder water te staan. Dit gebied wordt voornamelijk bevolkt door vele vogelsoorten en zoutwaterkrokodillen. Met een boottocht vaart u door de moerassen en heeft u de mogelijkheid om de vogels en krokodillen van dichtbij te bekijken.



Kakadu resort Jabiru



Dit resort is centraal gelegen ten opzichte van de meeste iconische bezienswaardigheden van Kakadu National Park en bevindt zich te midden van een tropische omgeving op loopafstand van een bakkerij, restaurants, een supermarkt, Jabiru Town Plaza en het bezoekerscentrum van Bowali.

U verblijft in uw eigen cabin. Deze cabin is voorzien van airconditioning en heeft twee aparte slaapkamers waar maximaal vijf personen in kunnen verblijven. Uw accommodatie heeft een eigen badkamer, welke zich vlak buiten de cabin bevindt. Verder zijn de cabins voorzien van een keuken, woonkamer en een kleine patio. Als gast kunt u gebruikmaken van het gedeelde zwembad van dit resort. In de buurt van uw cabin vindt u een gedeelde barbecueplaats die u kunt gebruiken.



Kakadu National Park cruise Coinda

Maak een onvergetelijke cruise door het Kakadu National Park tijdens een 2 uur durende cruise! Yellow Water, gelegen aan het einde van de Jim Jim Creek, maakt deel uit van het South Alligator River-systeem. Dit riviersysteem is uniek omdat het in zijn geheel is opgenomen in een nationaal park dat op de werelderfgoedlijst van UNESCO staat. Ook is er genoeg wildlife te zien. Ongeveer een derde van de Australische vogelsoorten is vertegenwoordigd in Kakadu National Park, met minstens 60 soorten die in de wetlands voorkomen. Geniet van fluitende eeden, adelaars en de jabiru.





Arnhem Land sightseeing tour Jabiru

Tijdens deze tour maakt u kennis met Arnhem Land, bekend om zijn torenhoge rode rotsen en eeuwenoude rotstekeningen. Tijdens deze sightseeing tour van een dag geniet u van panoramische uitzichten terwijl u luistert naar de verhalen van uw gids.

Uw tour begint in Darwin of in Jabiru, afhankelijk van uw boeking. Nadat u bent opgehaald, doorkruist u eerst het prachtige Kakadu National Park, dat op de Werelderfgoedlijst staat. Dan rijdt u Arnhem Land binnen bij Cahills Crossing. Dit is de perfecte plek om krokodillen te zien zonnebaden aan de waterkant. Vervolgens gaat u naar Minkinj Valley om Aboriginal rotskunst te bekijken, stopt u bij Red Lily Billabong om lotuslelies in bloei te zien en heeft u tijd om in het Injalak Arts and Crafts Centre lokaal gemaakte kunst te bewonderen.





Katherine

Op de oever van de gelijknamige rivier vindt u de plaats Katherine, de perfecte uitvalsbasis voor een bezoek aan de Katherine Gorge. De Katherine Gorge is een stelsel van diepe canyons die in de loop van eeuwen in het zandsteen zijn uitgesleten door de Katherine River. Hier beleeft u op de natuur en cultuur van de Australische wildernis en zijn oorspronkelijke Aboriginal bewoners. Katherine Gorge heeft de oudste roestode rotsformaties van het land en ligt in het nationale park Nitmiluk. De Jawoyn, de oorspronkelijke bewoners van dit gebied, zijn eigenaar van het Nitmiluk National Park. U kunt het gebied te voet, per helikopter of per kano verkennen.



Nitmiluk National Park cabin Katherine



In het hart van Nitmiluk National Park vindt u een accommodatie die rijk is aan cultuur en prachtige natuur. Ga op in de serene sfeer van deze regio. Ontdek Nitmiluk Gorge, een indrukwekkend doolhof van waterwegen en 12 kilometer aan steile zandstenen rotsen. Het zwembad van de accommodatie is de uitgelezen plek om te ontspannen na een bezoek aan het Nitmiluk National Park en biedt tevens verkoeling op een warme dag.

U verblijft in de Two Bedroom Cabin. Deze heeft twee slaapkamers, een met een tweepersoons bed en een met een tweepersoonsbed en een stapelbed. Daarnaast heeft de cabin een lounge en eethoek, een eigen badkamer, een keuken en een ruim balkon. Wifi is beschikbaar. In de bar & bistro kunt u voor de lunch en het diner terecht om te genieten van pizza's en hamburgers en in het café worden ontbijt en lunch geserveerd.



Nitmiluk National Park 3-daagse kajak

tour Katherine

In drie dagen tijd legt u vijftig kilometer af over de Katherine River, weg van het drukke Nitmiluk National Park. Mocht u geen ervaring hebben met kajakken of kanoën, dan wordt u begeleid door ervaren en lokale gidsen. U krijgt ook instructies voordat u het water op gaat.

Op dag één wordt u met een 4WD naar de Katherine River gebracht om hier het water op te gaan. Onderweg stopt u om te lunchen, te zwemmen en wildlife te spotten. Aan het eind van de middag gaat u aan wal om te kamperen en de dag af te sluiten bij het kampvuur. Daarna gaat u weer een dag de rivier op, waarna u weer kampeert in een swag langs de rivier. De derde dag geniet u voor de laatste keer van de omgeving van Katherine River. U wordt in de loop van de middag weer opgehaald. De groep bestaat uit maximaal tien personen om het effect op de natuur te minimaliseren.





Katherine

Op de oever van de gelijknamige rivier vindt u de plaats Katherine, de perfecte uitvalsbasis voor een bezoek aan de Katherine Gorge. De Katherine Gorge is een stelsel van diepe canyons die in de loop van eeuwen in het zandsteen zijn uitgesleten door de Katherine River. Hier beleeft u op de natuur en cultuur van de Australische wildernis en zijn oorspronkelijke Aboriginal bewoners. Katherine Gorge heeft de oudste roestrode rotsformaties van het land en ligt in het nationale park Nitmiluk. De Jawoyn, de oorspronkelijke bewoners van dit gebied, zijn eigenaar van het Nitmiluk National Park. U kunt het gebied te voet, per helikopter of per kano verkennen.



Nitmiluk National Park cabin Katherine



In het hart van Nitmiluk National Park vindt u een accommodatie die rijk is aan cultuur en prachtige natuur. Ga op in de serene sfeer van deze regio. Ontdek Nitmiluk Gorge, een indrukwekkend doolhof van waterwegen en 12 kilometer aan steile zandstenen rotsen. Het zwembad van de accommodatie is de uitgelezen plek om te ontspannen na een bezoek aan het Nitmiluk National Park en biedt tevens verkoeling op een warme dag.

U verblijft in de Two Bedroom Cabin. Deze heeft twee slaapkamers, een met een tweepersoons bed en een met een tweepersoonsbed en een stapelbed. Daarnaast heeft de cabin een lounge en eethoek, een eigen badkamer, een keuken en een ruim balkon. Wifi is beschikbaar. In de bar & bistro kunt u voor de lunch en het diner terecht om te genieten van pizza's en hamburgers en in het café worden ontbijt en lunch geserveerd.



Litchfield

Neem een duik in het heldere water bij de watervallen van het Litchfield National Park en maak kennis met de inheemse cultuur van Australië. Dit nationale park ligt ten zuiden van de stad Darwin in Northern Territory en is vooral bekend vanwege de imposante watervallen, omgeven door regenwoud. Maar Litchfield heeft meer te bieden, zoals een rijke Aboriginal-cultuur. Laat u door een Aboriginal-gids langs tal van hoogtepunten voeren tijdens een wandeling of boottocht. Onderweg krijgt u uitleg over de nauwe band tussen de Aboriginals en het ruige landschap. U ziet tal van reusachtige termietenheuvels en maakt kennis met de oude Bamboo Creek-tinmijn.



Litchfield cabin Batchelor



Deze accommodatie ligt op slechts 85 kilometer ten zuiden van Darwin en is de perfecte uitvalsbasis om Litchfield National Park te verkennen. Een plek waar u Magnetic Termite Mounds, Florence Falls en The Lost City kunt vinden. Ga zwemmen onder kristalheldere watervallen, ontspan in verkoelende rotspoelen of ontspan in het zwembad, dat wordt omgeven door een tropische tuin.



U verblijft in een cabin. Deze cabin ligt tussen de bomen, waardoor u optimaal kunt genieten van de ontspannen, lokale levensstijl. U beschikt over twee slaapkamers, de ene met een tweepersoonsbed en de andere met twee eenpersoonsbedden en daarbij nog een onderschuifbed. De badkamer heeft een bad en douche, en ook is er een buitendouche. Verder kunt u gebruik maken van een koelkast, magnetron, koffie- en theezetapparaat en buiten staat een barbecue.





Binnenlandse vlucht

Vertrek Darwin Airport (DRW)

Aankomst Cairns Airport (CNS)

Deze Cathay Pacific vlucht wordt uitgevoerd door Qantas. Tijdens uw vlucht kunt u genieten van entertainment opties van het hoogste niveau.



Autohuur

Type	Intermediate SUV (IFAR)	Verzekeringspakket	Premium
Ophalen	Cairns Airport (CNS), Dag 20	Eigen risico	\$0
Terugbrengen	Brisbane Airport (BNE), Dag 41	Kilometer beperking	Onbeperkt
Dagen	22 dagen	Versnelling	Automaat

Uw intermediale SUV huurauto staat voor u klaar op het vliegveld. U haalt uw huurauto op en brengt deze aan het einde van uw reis weer terug.



Port Douglas

Ontdek de adembenemende tropische schoonheid van noordelijk Australië. Port Douglas ligt op een uur rijden van Cairns over één van de mooiste kustwegen van het land. In Port Douglas bent u vlakbij het Daintree National Park. Port Douglas zelf is een stijlvol dorp met vele restaurants, bars, cafés en winkels. Vanuit Port Douglas kunt u van alles ondernemen: duiken, snorkelen, kajakken naar afgelegen stranden of neem de boot naar het Great Barrier Reef. In juni of juli is het mogelijk om te zwemmen met dwergwalvissen en in november mag u de jaarlijkse voortplanting van het koraal niet missen.



Port Douglas strandhuis Port Douglas

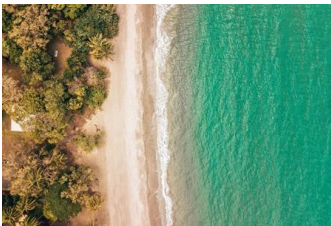

Wilt u het echte Australische strandleven ervaren? Dan is dit de perfecte accommodatie voor u. Hier kunt u zo vanaf uw eigen terras het strand oplopen. Bekijk de kitesurfers en paddleboarders, of waag zelf een gokje en duik de zee in.



Het strandhuis beschikt over twee slaapkamers, een met een tweepersoonsbed en een met twee eenpersoonsbedden. Daarnaast heeft u een woonkamer en aansluitend een volledig uitgeruste keuken om een heerlijke maaltijd te kunnen bereiden. Kom tot rust op uw eigen veranda en geniet van een oceaانبriesje en het strand aan uw voeten.





Port Douglas snorkeltour Port Douglas

Vanuit Port Douglas maakt u een zeiltocht naar prachtige eilanden die onderdeel zijn van het Great Barrier Reef. Bewonder deze beschermde koraaleilanden met witte zandstranden, palmbomen en kleurrijk koraal met tropische vissen en schildpadden. U gaat snorkelen onder leiding van een ervaren zeebioloog.

Rond het middaguur wordt een buffetlunch geserveerd waarna u op eigen gelegenheid kunt snorkelen of een tocht kunt maken per boot met glazen bodem.





Daintree

Aan de noordoost kust van Queensland vindt u het oudste regenwoud ter wereld. Bijzonder aan deze plek is de directe ligging aan de kust. Het 125 miljoenjarige Daintree regenwoud kent een enorme verscheidenheid aan diersoorten en planten. Er groeien meer dan 18.000 soorten bloemen, planten en bomen. Sommige bomen zijn meer dan 2500 jaar oud. De fauna in het gebied is al even divers: bekijk onder anderen felgekleurde vlinders en de bedreigde kasuaris. In het regenwoud leven meer dan vierhonderd vogelsoorten waarvan dertien soorten nergens anders ter wereld voorkomen. Door het woud loopt de Daintree River, met een lengte van 140 kilometer, welke wordt omgeven door mangrove bomen.



Daintree Lodge Daintree

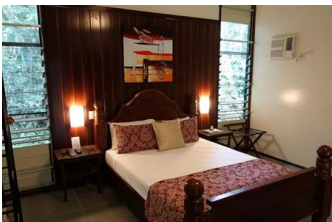

Deze lodge ligt verscholen in 's werelds oudste regenwoud Daintree Rainforest, ten noorden van Cairns. Vanuit uw kamer is de kans groot dat u diverse vogels, vlinders en muskuskangoeroes spot. De accommodatie heeft daarnaast een zwembad, bar en restaurant en biedt u de mogelijkheid om te zwemmen met jungle baarsen en schildpadden.

Uw accommodatie beschikt over een tweepersoonsbed, twee eenpersoonsbedden en airconditioning. Er is ook een ensuite badkamer met een douche of een bad.



Cape Tribulation tour Mossman

Ontdek de oudste cultuur ter wereld tijdens deze tour in het noorden van Queensland. De Kuku Yalarji heten u van harte welkom op hun land en delen graag authentieke inheemse tradities met u. Uw gids geeft al meer dan 19 jaar rondleidingen in deze regio en heeft daardoor een schat aan kennis.

Verken de verschillende landschappen, zoals het Daintree regenwoud, Daintree River en Cape Tribulation: de enige plek op aarde waar het rif het regenwoud ontmoet. Onderweg leert u over oude tradities en ontdekt u verschillende soorten voedsel en medicijnen die u in de natuur kunt vinden. Leer welke planten eetbaar zijn en proef traditionele 'bushtucker'. Maak een begeleide wandeling door het regenwoud, terwijl u meer hoort over de geschiedenis van het gebied.



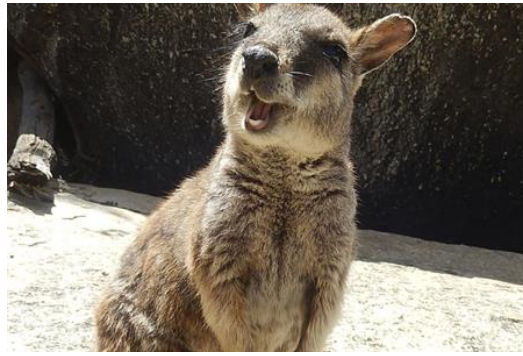

Atherton Tablelands

De hooglanden van de Atherton Tablelands liggen parallel aan de kust en strekken zich uit tussen Innisfail - Cairns - Port Douglas. De regio staat bekend om zijn vele watervallen, kratermeren en spectaculaire uitzichtpunten. Het Central Atherton Tableland (hoogte 600 - 1000 meter) is het interessantste deel voor toeristen, met zijn dicht hooglandregenwoud, vijgenbomen, groene weiden en historische dorpjes. De belangrijkste steden zijn Atherton, Yungaburra, Malanda, Herberton en Millaa Millaa. Voor culinaire liefhebbers zijn de plaatselijke kaas- en wijnproducenten, fruitboerderijen, chocolademakerijen en koffiebranderijen de moeite waard. In het noorden ligt het Mareeba-Julatten Tableland, waar de watervallen bij Emerald Creek en Davies Creek en het Granite Gorge Nature Park een aanrader zijn.



Atherton Tablelands Boomhut Malanda



Deze bijzondere accommodatie ligt in het Australische regenwoud en naast een prachtig Nationaal Park. In dit gebied kunt u meer dan honderdzestig diersoorten vinden, waaronder tropische vogels en het vogelbekdier. Natuurliefhebbers kunnen hier dus hun hart ophalen. Vanuit uw accommodatie stapt u zo het regenwoud in, waar u onder meer het vogelbekdier bij het water kunt spotten.



U verblijft in een boomhuis met twee slaapkamers, die is voorzien van een tweepersoonsbed en twee eenpersoonsbedden. Bereid een maaltijd in de keuken of ontspan op de veranda en steek de barbecue aan. Neem, na een dag van verkenning op deze boeiende plek, een bad terwijl u geniet van de geluiden van het regenwoud.





Cairns canyon tour Cairns

U gaat op avontuur door de indrukwekkende Behana Gorge. De Behana Gorge maakt deel uit van een stroomgebied genaamd de Cairns Regional Council, wat Cairns voorziet van vers water uit het regenwoud. De kloof wordt gekenmerkt door swimmingholes, prachtige watervallen en adembenemende uitzichten. U gaat deze kloof met een gids verkennen en doet dit door te abseilen, springen, glijden en zwemmen.





Ferry naar Magnetic Island Townsville

Verken Magnetic Island, op zo'n acht kilometer van de kust van Townsville. Dit is de droom van elke avonturier. U vindt er de meest afgelegen stranden van heel Australië. De ferry brengt u en/of uw voertuig in slechts 40 minuten naar Magnetic Island. Als u uw auto neemt, kunt u meer zien en het meeste uit uw tijd op het eiland halen. Met meer dan 40 km aan wegen kunt u eindeloos ronddwalen en optimaal genieten van deze tropische omgeving.





Magnetic Island

Op een half uur varen vanuit Townsville vindt u Magnetic Island, een plek waar het landschap beduidend anders is dan op het vaste land. Midden op het eiland, dat zo'n 52 vierkante kilometer groot is, ligt een nationaal park dat meer dan de helft van het eiland beslaat. Hier vindt u ruim honderd verschillende vogels, koala's, wallabies, possums en nog vele andere diersoorten. De bebossing bestaat met name uit eucalyptusbomen en u vindt hier de driehoekige Norfolk Pine Trees. In het park zijn verschillende wandelroutes te vinden. Magnetic Island biedt daarnaast gezellige restaurantjes en prachtige stranden. Daarnaast vindt u er een stuk historie, op het eiland zijn nog resten te vinden uit de Tweede Wereldoorlog.



Magnetic Island appartement Horseshoe Bay



Dit appartement ligt aan een mooie baai, dat bekend staat om het blauwe water en de mooie zonsondergangen. Er zijn winkels, restaurants en cafés op loopafstand. Uw appartement heeft drie slaapkamers, een woonkamer, badkamer en keuken. Vanuit uw appartement heeft u zicht op de baai. Geniet op uw eigen terras of balkon van een goed boek of glas wijn.

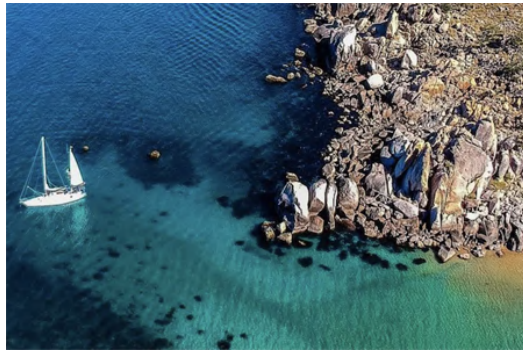

Magnetic Island zeiltocht Magnetic Island

Klim aan boord van een prachtige zeilboot en ontdek enkele van de best bewaarde geheimen en mooiste stranden van Magnetic Island. Een kans om te zwemmen, snorkelen, mooie stranden te verkennen die alleen bereikbaar zijn per boot, te ontspannen en te genieten van het gevarieerde landschap. Thee, koffie en een tropische fruitschaal in de ochtend, evenals snorkel- en peddeluitrusting zijn inbegrepen





Ferry naar het vasteland Townsville

Na uw tijd op Magnetic Island, is het tijd om terug te keren naar het vasteland. U heeft een ticket om terug te keren naar Townsville. De veerboot vaart meerdere keren per dag tussen het vasteland en Magnetic Island.





Whitsundays & Airlie Beach

Airlie Beach is de toegangspoort tot de Whitsundays, een groep van meer dan zeventig tropische eilanden. Het helderblauwe zeewater en de parelwitte stranden maken deze eilanden tot een paradijselijke bestemming. U kunt hier mooie zeiltochten maken.

Whitehaven Beach is een van de eilanden die u gezien moet hebben als u de Whitsundays bezoekt. Het eiland heeft niet voor niets een van de meest gefotografeerde stranden van Australië. In Airlie Beach zelf heerst een ontspannen sfeer.



Airlie Beach hotel Airlie Beach



Dit hotel is de perfecte locatie om het tropische gebied rondom de Whitsundays te verkennen. Het hotel kijkt uit over de Whitsunday Islands en de haven. In de buurt vindt u prachtige stranden, maar ook verschillende cafés en restaurants waar u kunt genieten van een hapje en een drankje. Het hotel is een goede uitvalsbasis om een (of meerdere) van de 74 eilanden van de Whitsundays te bezoeken.

Uw kamer beschikt over twee slaapkamers met elk een tweepersoonsbed. Beide slaapkamers hebben een eigen badkamer met douche en bubbelbad. Er is een keuken aanwezig, waar u uitgebreid kunt koken. Vanaf uw privé balkon kunt u genieten van uitzicht over de zee.



Airlie Beach zeiltocht Airlie Beach

Stap aan boord van een zeiljacht en vaar een dag mee over de azuurblauwe wateren rond de Whitsunday Islands. Maak kennis met de spectaculaire onderwaterwereld van het reef en het hagelwitte zandstrand van Whitehaven Beach.

Tijdens deze tour gaat u een dag zeilen onder begeleiding van een gids. Onderweg stopt u om te genieten van mooie vergezichten, heeft u de kans om te snorkelen en kunt u het zand op Whitehaven Beach tussen uw tenen voelen. Dit is geen gewoon zand, maar silica zand dat is ontstaan door eroderend quartz gesteente. Bijzonder aan dit fijne zand is dat het de hitte van de zon niet opneemt, waardoor u er zelfs op een hete dag gewoon op blote voeten kunt lopen. Gedurende de dag wordt u voorzien van koffie, thee, fruit en een lunch.



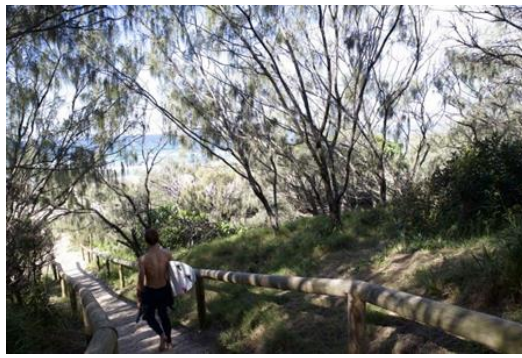

Noosa

Deze regio aan de Sunshine Coast is sinds de jaren zestig een populaire plaats voor surfers. Aan de zuidkant van de Noosa River liggen verschillende dorpjes verspreid over een lengte van 7 kilometer. De meest levendige plaatsen in deze regio zijn Noosa Heads en Noosaville, met vele winkels en restaurants. In deze regio vindt u volop stranden, van het drukbezochte Noosa Main Beach en de populaire baaien bij Noosa National Park tot meer verlaten stranden bij Noosa North Shore.

Het achterland van Noosa bestaat uit prachtige meren, bossen en opvallende vulkanische rotsformaties. Op ongeveer 25 minuten rijden van Noosa Heads vindt u het Great Sandy National Park en de Noosa Everglades, waar u terecht voor mooie wandelingen, windsurfen en kajakken. Noosa is verder bij uitstek de plek om een dagtrip te maken naar Fraser Island. Het 120 kilometer lange eiland staat te boek als het grootste zandeiland ter wereld en staat vanwege de uitzonderlijke flora en fauna op de Werelderfgoedlijst.



Peregian Beach strandhuis Peregian Beach



Deze strandhuizen liggen in de duinen van Noosa en aan Peregian Beach. Het dorpje van Peregian is vlak bij de accommodatie en kent gezellige restaurants, markten en live muziek. In de rijke omgeving vindt u naast het strand ook het binnenland met rivieren, bossen, nationale parken en mooie fietsroutes. Voor het ondernemen van wateractiviteiten bent u hier aan het juiste adres, want u kunt onder andere vissen, kajakken, surfen en zeilen. Tijdens uw verblijf kunt u gebruik maken van strandstoelen, boogieboards en tennisrackets.

U verblijft in een huis met twee slaapkamers. Het huis heeft een terras met uitzicht op de omgeving. Daarnaast is er een keuken, een woonkamer en een badkamer.



Fraser Island - Adventure Tour Noosaville

Ga mee op de Adventure Tour vanuit Noosa. Na een vroeg vertrek en een overtocht met de veerboot richting K'gari/Fraser Island, rijdt u met een 4WD over zandpaden en door de bossen richting uw bestemming: het kristalheldere Lake McKenzie (Lake Boorangoora). Dit meer is wereldberoemd om zijn turquoise kleuren en fijne, oogverblindend witte kiezelzand. Neem een verfrissende duik en geniet vervolgens van een "Aussie Style" bush picknick, geserveerd met gratis ijskoud bier, wijn en frisdrank. Daarna is er nog veel te ontdekken. Bezoek Central Station, een oud Forestry Station, dat omringd wordt door prachtige regenwouden. Wandel over de Wanggoolba Creek Boardwalks en bewonder de schoonheid van dit bijzondere eiland. Op weg terug passeert u de dennenbossen van Toolara en de Cooloola Recreation Area.

Na deze dag vol avontuur, bent u rond 17.00 uur terug in Noosa. Houd er rekening mee dat de route kan veranderen door onvoorziene omstandigheden op de dag zelf. De prijs is inclusief het ophalen en wegbrengen in Noosa, transfers per veerboot, National Park kosten, snacks en drinken en een heerlijke Bush Picnic Lunch met gratis bier, wijn en frisdrank.





Noosa surftour Noosa Heads

Ervaren gidsen gaan u leren surfen en met een beetje geluk zwemmen er dolfijnen met u mee. De dag begint met een rit in een 4WD van Noosa naar Double Island Point. Tijdens de rit passeert u Great Sandy National Park en Rainbow Beach. Onderweg zult u genieten van de omgeving. Het helderblauwe water bij Double Island Point is één van de beste surflocaties voor beginners.

Na ongeveer vijf uur bent u weer terug in Noosa. De surfspullen zijn inbegrepen bij de tour.



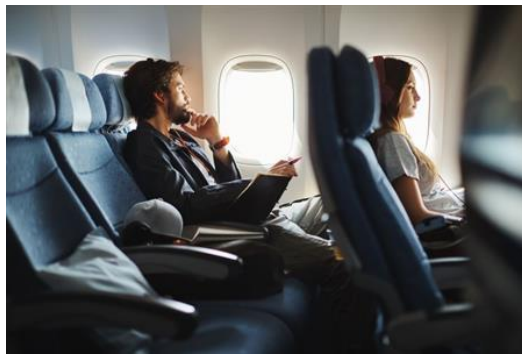

Terugvlucht

Vertrek Brisbane Airport (BNE)

Aankomst Amsterdam - Schiphol Airport (AMS)

U vliegt terug naar huis met Cathay Pacific in Economy Class. De klasse waarin u vliegt, kunt u desgewenst upgraden naar Premium Economy of Business Class.

Gedurende de reis zit u in een ergonomisch ontworpen stoel met verstelbare hoofdsteun, met maximale ondersteuning voor hoofd en nek. Tevens heeft u voldoende beenruimte om tijdens uw reis echt te ontspannen. Met het onboard entertainment systeem op uw persoonlijke touchscreen hoeft u zich niet te vervelen.



Reizigersbijdrage SGR

Zorgeloos op reis

TravelEssence Netherlands BV is aangesloten bij de ANVR, SGR en het Calamiteitenfonds. Hiervoor betaalt u een kleine bijdrage, deze is verplicht gesteld door de SGR. We lichten dit graag verder aan u toe.

ANVR

Het Algemeen Nederlands Verbond van Reisonderningen (ANVR). Deze vereniging hanteert strenge normen voor het lidmaatschap en bevordert de kwaliteit van de reizen en de informatie daarover. Op de reizen die wij aanbieden, zijn de reisvoorwaarden van de ANVR van toepassing, tenzij wordt aangegeven dat hiervan is afgeweken. Meer informatie over de ANVR vindt u op: <https://www.anvr.nl/voordelen/voordelen-anvr.aspx>

Stichting Garantiefonds Reisgelden

Deze SGR-garantie houdt in dat u als consument, ervan verzekerd bent dat uw vooruitbetaalde reisgeld wordt terugbetaald als de wederpartij, door financieel onvermogen, de overeengekomen prestatie niet kan nakomen. Meer informatie over de SGR vindt u op: <https://www.sgr.nl/news/sgr-bijdrage-bij-het-boeken-van-een-nieuwe-reis/>

Stichting Calamiteitenfonds Reizen

Deze garantie houdt in dat u als consument (een deel van) de reissom terug kunt krijgen indien wij, als gevolg van een calamiteit, de reis niet of niet volledig kunnen uitvoeren. Het Calamiteitenfonds zal bepalen wanneer iets als calamiteit wordt aangemerkt. Meer informatie over het Calamiteitenfonds vindt u op: <https://www.calamiteitenfonds.nl/>

Over deze voorbeeldreis

Is dit een vaststaande reis die ik zo kan boeken?

Nee, dit is slechts een voorbeeld van een typische TravelEssence reis. Zo krijgt u een beeld van hoe een reis eruit zou kunnen zien. Bij het plannen van uw reis, kunt u al uw persoonlijke wensen en interesses met ons delen. Samen ontwerpen we dan een reis die helemaal aansluit op uw voorkeuren. Rekeninghoudend met beschikbaarheid van componenten op uw data, boeken we voor u uiteindelijk een unieke reis.

Zijn dit de accommodaties waar ik ga verblijven of zijn daar wijzigingen mogelijk?

In deze voorbeeldreis zijn slechts een paar van al onze 800 accommodaties verwerkt. We kijken graag naar uw wensen wat betreft comfort, ligging en verzorging, om de reis volledig aan te laten sluiten op uw voorkeuren. .

Zijn dit de activiteiten die bij deze reis horen of kan ik dit wijzigen?

Net als eigenlijk alle componenten, kunnen we ook de activiteiten afstemmen op uw wensen. Afhankelijk van uw interesses, zoeken we binnen de 200 activiteiten die we aanbieden naar de activiteiten die het beste bij u passen. Naast de genoemde activiteiten in deze voorbeeldreis, zijn er dus nog veel meer mogelijkheden om uit te kiezen..

Wat zijn de mogelijkheden qua vluchten?

We werken samen met o.a Cathay Pacific, Singapore Airlines, Emirates en Air New Zealand. Qua prijs-kwaliteitverhouding zijn dit enkele van de beste opties in Economy, Premium en Business. Het is ook mogelijk om een stopover van enkele dagen te boeken in Azië, Amerika of een tropische afsluiting in de Pacific.

Wat is de prijs van deze reis?

Goede vraag! Een exact antwoord is moeilijk te geven, omdat er ontzettend veel facetten zijn die hier invloed op hebben. Denk daarbij aan:

- Hoeveel maanden van tevoren u boekt
- In welke maand u reist
- Uw mate van flexibiliteit wat betreft de vlucht data
- Uw wensen qua accommodatie, activiteiten en huurauto
- De beschikbaarheid van componenten

Een gemiddelde prijs per persoon voor deze reis staat op de website aangegeven. Boekt u bijvoorbeeld 10 maanden vooraf en reist u in het laagseizoen, dan kan dit lager uitvallen. Boekt u daarentegen een paar maanden vooraf en reist u in het hoogseizoen, dan zal de reissom hoger zijn.

Ik ben geïnteresseerd en zou graag willen kijken wat de mogelijkheden zijn voor mij zij. Wat nu?

U kunt ons tot 21:00 telefonisch bereiken op **030 2081741**. U kunt ook een [contactformulier](#) op onze website invullen, dan nemen we contact met u op. Vervolgens kunnen we een afspraak inplannen om uw reisplannen te bespreken. Deze afspraak kan plaatsvinden waar en wanneer het u het beste uitkomt. Online, op een van onze kantoren in Haarlem, Zeist, Zwolle of Breda, of bij u thuis. Overdag, 's avonds, of in het weekend.



TravelEssence
NIEUW-ZEELAND • AUSTRALIË

