



TravelEssence
NIEUW-ZEELAND • AUSTRALIË

21 dagen door Nieuw-Zeeland

Een eerste indruk van Nieuw-
Zeeland in 3 weken



Onze lokale kennis maakt het verschil...

TravelEssence is specialist op het gebied van reizen naar Australië en Nieuw-Zeeland. We kennen beide landen als geen ander, want we hebben er gewoond, gewerkt en intensief gereisd.

TravelEssence is de enige Nieuw-Zeeland en Australië reisspecialist die gefocust is op kleinschalige, unieke accommodaties en activiteiten, ver weg van het massatoerisme. Met 99% van onze accommodaties staan wij in direct contact en kennen wij uit eerste hand. Hierdoor kunnen wij er persoonlijk voor zorgen dat aan al uw specifieke wensen zal worden voldaan, voor en tijdens uw reis. De focus van onze reizen ligt op het beleven van de lokale cultuur en het genieten van het natuurschoon op een relaxte manier. We zijn ons ervan bewust dat kleine details vaak tot grote verschillen leiden, die uw reis aantrekkelijker maken.

Bezoek onze website voor meer informatie over onze expertise, reisaanbod, visie en ons team.

travelessence.nl

Uw reis op de kaart



Uw reis van dag tot dag

21 dagen door Nieuw-Zeeland

TravelEssence

NIEUW-ZEELAND • AUSTRALIË





Cathay Pacific

Vertrek Amsterdam – Schiphol Airport (AMS) Aankomst Christchurch Airport (CHC)

U vliegt naar uw bestemming met Cathay Pacific in Economy Class. Gedurende de reis zit u in een ergonomisch ontworpen stoel met verstelbare hoofdsteun, met maximale ondersteuning voor hoofd en nek. Tevens heeft u voldoende beenruimte om tijdens uw reis echt te ontspannen. Met het onboard entertainment systeem op uw persoonlijke touchscreen hoeft u zich niet te vervelen. Maaltijden en dranken (m.u.v. Champagne en sterke dranken) zijn inbegrepen. Op www.cathaypacific.com vindt u meer informatie.

Op uw vliegticket kunt u vinden hoeveel kg bagage u mee mag nemen, Indien er IPC staat, mag u 23KG per persoon meenemen. Naast uw ruimbagage mag u 1 stuk handbagage van 7 kg per stuk plus 1 handtas/laptoptas per persoon.

U kunt vanaf 3 uur tot 45 minuten voor vertrek inchecken op de luchthaven. Indien gewenst kunt u online inchecken via www.cathaypacific.com. Dat kan vanaf 48 uur tot 2 uur voor vertrek. Wij raden aan om 3 uur voor vertrek op de luchthaven aanwezig te zijn.

Indien u uw boardingpass voor de vlucht naar Nieuw-Zeeland reeds heeft ontvangen, adviseren wij om 2 uur voor vertrek op de luchthaven aanwezig te zijn, zodat u voldoende tijd heeft om via de douane bij de gate te komen.

Let op; genoemde vluchttijden zijn onder voorbehoud. Op de dag van vertrek is het belangrijk om de actuele vluchttijden te controleren op www.cathaypacific.com.



Huurauto

Type	Compact SUV (CFAR)	Verzekeringspakket	Premium
Ophalen	Christchurch Airport (CHC), Dag 3	Eigen risico	\$0
Terugbrengen	Picton Ferry, Dag 13	Kilometer beperking	Onbeperkt
Dagen	10 dagen	Versnelling	Automaat

Uw compacte SUV huurauto staat voor u klaar. U haalt uw huurauto op en brengt deze later weer terug.



Canterbury near Christchurch

Canterbury kent een zeer afwisselend landschap. In dit gebied ligt Mt Cook, de hoogste berg van het land, maar het kent ook glooiende vlaktes. De streek biedt prachtige uitzichten over de Zuidelijke Alpen en de oceaan. Aan de oostkust zwemmen dolfijnen, walvissen en zeehonden bij Kaikoura en Akaroa. Meer richting het westen bevinden zich de massieve bergketens van het nationale park Mt Cook en in het nationale park Arthur's Pass kan zelfs geskied worden. In Canterbury ligt ook de stad Christchurch. Deze stad heeft door zijn geschiedenis een typisch Brits karakter al heerst er tegenwoordig steeds meer een Kiwi-lifestyle. Vanuit hier vertrekt ook de trein de TranzAlpine: één van de mooiste treinritten ter wereld.



Darfield Bed & Breakfast Darfield



Bij deze Bed and Breakfast heten uw Nieuw-Zeelandse hosts, Grant en Betty, u van harte welkom. Het huis bevindt zich op slechts 45 minuten rijden van de luchthaven van Christchurch en is daarmee de perfecte uitvalsbasis voor uw rondreis op het Zuidereiland.

U verblijft in een van de drie gastenkamers, waar u beschikt over een tweepersoonsbed. Voor de kamers is er een gedeelde badkamer en toilet. Tijdens uw verblijf kunt u ook gebruikmaken van de gastenlounge en het terras



Tekapo & Mt Cook

Met 3764 meter is Mt Cook de hoogste berg van Nieuw Zeeland. De berg is het middelpunt van het nationale park Aoraki/Mount Cook, een uitgestrekt gebied met negentien toppen van meer dan drieduizend meter hoogte en verscheidene gletsjers waaronder de Tasman-gletsjer. Om de berg en de gletsjers van dichtbij te verkennen hoeft u niet te klimmen; u kunt met een helikopter naar de top worden gebracht. Tekapo is het donkerste gebied in Nieuw Zeeland en staat bekend om de heldere nachten. Deze plek leent zich uitermate goed om sterren te kijken, waarvoor u bij de sterrenwacht Mount John Observatory terecht kunt. Verder zijn in het gebied verschillende wandelingen te maken, al dan niet onder begeleiding van een gids.



Lake Tekapo Huis Lake Tekapo

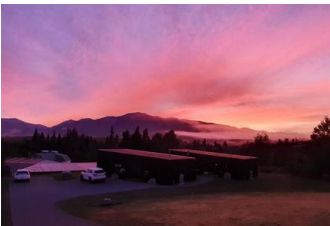

In Lake Tekapo vindt u de accommodatie Lake Tekapo is een groot gletsjermee met aangrenzend een klein dorpje. In Lake Tekapo kunt u verschillende activiteiten ondernemen. De Church of the Good Shepherd is een sfeervol kerkje gelegen aan het meer dat druk wordt bezocht. De kerk is gebouwd door pioniers met stenen van de oevers van het meer. Naast de kerk staat Lake Tekapo ook bekend om het observatiecentrum bovenop Mount John. Overdag kunt u diverse wandelingen maken en genieten van het uitzicht met een kop koffie in het café. U kunt er ook voor kiezen om een nachttour te boeken. Tijdens deze tour kunt u de sterrenhemel door een telescoop bekijken en vertelt een gids u alles over het heelal.

U verblijft in één van de twee huizen. Deit huis heeft twee slaapkamers. Verder is er een badkamer en goed uitgeruste keuken aanwezig. Op loopafstand vindt u verschillende restaurants en een supermarkt. Vanuit de villa heeft u uitzicht over het meer en de bergen.



Sterrenwacht Lake Tekapo Lake Tekapo

Vergezel uw enthousiaste gids om de sterrenbeelden die met het blote oog te zien zijn te bekijken. Hierna zult u ook verrekijkers en telescopen gebruiken. U heeft de kans om het Zuiderkruis, de Melkweg, Alpha-Centauri (ons dichtstbijzijnde stersysteem, op 4,3 lichtjaren afstand) en Sirius (de helderste ster) te zien. Leer meer over de nabije heelallen en de Magelhaense wolken.





Makarora

Veel mensen rijden de gebieden rondom Makarora voorbij. Zonde, want u geniet hier van de mooiste natuur in bijvoorbeeld Mount Aspiring National Park. Het gehucht Makarora ligt op zestig kilometer van Wanaka. Wij raden u aan om de boodschappen in Wanaka te doen, aangezien Makarora alleen een lokale pub heeft. Makarora staat verder bekend om de wilde natuur met bergen en valleien. Hier komen drie rivieren bij elkaar, namelijk de Makarora River, Wilkin River en Young River. Deze drie rivieren eindigen in de Makarora River en uiteindelijk in Lake Wanaka. Vissers, wandelliefhebbers en fietsfanaten zijn in Makarora aan het juiste adres.

Neem dan ook uw intrek in een gezellige lodge en maak kennis met de lokale gastvrijheid. Een tip van ons: ga net als een echte Kiwi barbecueën op de veranda en zie de zon achter de bergen zakken. Al dit moois mag u niet overslaan: Makarora is een must!



Makarora Lodge Makarora



De Lodge ligt in Makarora, aan de rand van Mount Aspiring National Park. Hier komen drie rivieren samen en vormen Makarora River. Deze machtige rivier mondt uit in Lake Wanaka. Pete en Janine, uw hosts, verhuisden naar deze plek vanwege de prachtige omgeving. En terecht. De Lodge wordt omgeven door een indrukwekkend berglandschap. Het is de ideale locatie voor activiteiten als wandelen, vissen, fietsen en skiën.

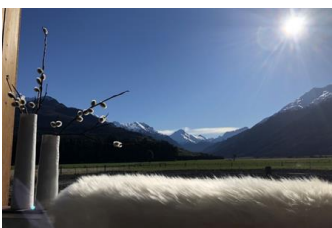

U verblijft in The Cottage. Deze ligt dicht bij het huis van Pete en Janine, maar over privacy hoeft u zich geen zorgen te maken. De cottage heeft een keuken, een woonkamer met een houtkachel, een badkamer, een gemeubileerde veranda en bovenal een prachtig uitzicht op de bergen. Vanuit uw bed kunt 's nachts naar de sterren kijken.





Franz Josef & Fox

Aan de ruige westkust vindt u twee gletsjers die doorlopen tot aan zeeniveau, waarvan de Franz Josef-gletsjer de beroemdste is. Vanaf zijn oorsprong in de Zuidelijke Alpen daalt de gletsjer af naar het regenwoud van het Westland National Park. Dit is de steilste en snelst bewegende gletsjer ter wereld. Over een afstand van slechts 11 kilometer wordt een hoogteverschil overbrugd van 2700 meter tot 240 meter. Zowel bij Fox als bij Franz Josef kunt u tochten maken over de gletsjer, waarbij u bijvoorbeeld per helikopter op de gletsjer wordt afgezet, maar ook korte wandelingen vanaf de voet zijn mogelijk. In het kiwi reservaat kunt u de meest zeldzame kiwi, de Rowi, spotten.



Fox Gletsjer Lodge Fox Glacier

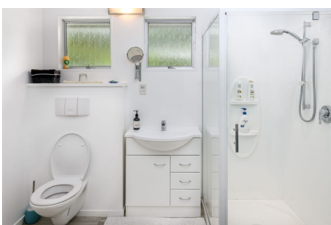

Verblijf in deze Lodge en geniet van een prachtig uitzicht op de gletsjers die u omringen. De accommodatie biedt drie kamers en is het perfecte startpunt voor excursies in de omgeving. Nergens anders vindt u gletsjers, meren, regenwouden en de zee zo dicht bij elkaar. 's Ochtends bereiden uw hosts een heerlijk ontbijt, waarvan u kunt genieten met uitzicht op de ruime, groene tuinen en het meertje. Wilt u tussendoor even ontspannen dan biedt de gezellige lounge de ideale plek bij de open haard.



Okarito Kajak tour Okarito

Okarito ligt aan de stranden van de West Coast en dicht bij de Franz Josef Gletsjer. Hosts Gemma, Baz of één van hun vrienden neemt u graag mee op een exclusieve privé kajaktocht. Zij kajakken samen met u naar de lagune, op zoek naar de zeldzame Kotuku vogels. Onderweg vertellen ze u over de flora, fauna en lokale geschiedenis van het kustplaatsje Okarito. De tocht duurt in totaal zo'n 2 uur.

Gemma en Baz bezochten Okarito al een aantal jaar, voordat zij het bedrijf van vrienden overnamen.





Greymouth & Hokitika

De westkust is een ruige plek met wilde rivieren en regenwouden, gletsjers en geologische schatten. Greymouth staat bekend om zijn beroemde goudmijngeschiedenis die u nog steeds uit de eerste hand kunt ervaren. De twee uur durende Point Elizabeth Walk neemt u mee langs de kust en door het weelderige bos naar een mooi panoramisch uitzichtpunt. Zin in een activiteit op het water? Diepzeevissen en vliegvisserij is hier ontzettend populair, net als raften. Het kleine "coole" stadje Hokitika maakte een enorme vlucht tijdens de goudkoorts van 1864. Vandaag vindt u enkele van de beste souvenir- en handwerk winkels van Nieuw-Zeeland, met sieraden gemaakt van schelphoorns en natuurlijk jadegravures. Er zijn tal van interessante wandel- en mountainbikeroutes en ook de Hokitika-kloof is een bezoek waard.



Hokitika Bed & Breakfast Hokitika



Deze Bed & Breakfast ligt in het hart van Hokitika, aan de West Coast van Nieuw-Zeeland. De accommodatie is gevestigd in een karakteristiek, historisch gebouw en vormt de perfecte uitvalsbasis om Punakaiki en de Pancake Rocks te bezoeken. Uw accommodatie ligt recht tegenover het Hokitika Museum en op loopafstand van verschillende restaurants en cafés. U wordt ontvangen met de Kiwi gastvrijheid van Frances en Brian en verblijft in de Separate Garden Cottage. De vrijstaande cottage is uitgerust met een slaapkamer, een balkon en eigen badkamer met bubbelbad.



Kaikoura

Kaikoura is een gezellig kustplaatsje tussen Christchurch en Picton in. Aan de kust wordt veel gesurfd. Bij Kaikoura komen een noordelijke en zuidelijke zeestroom bij elkaar, wat resulteert in zeer voedselrijk water en een unieke onderzeese canyon van 1200 meter diep. Hierdoor leven er in de buurt van Kaikoura onder andere walvissen, dolfijnen, zeehonden, zeeleeuwen en albatrossen. Kaikoura is de enige plek ter wereld waar u het hele jaar walvissen kunt spotten. Een bijzondere plek is de zogenaamde Peninsula Walkway, waar u kunt genieten van prachtige uitzichten over de oceaan en wildlife kunt spotten.



Kaikoura Retreat Kaikoura

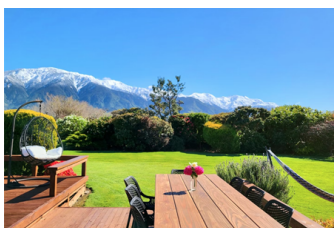

Op slechts vijf minuten rijden vanaf Kaikoura ligt deze Retreat, omringt door een prachtige tuin, bergen en landerijen. De perfecte plek om te ontspannen en genieten van de natuur en de rustige omgeving. Spendeer een middag in de buitenspa, ga walvissen of dolfijnen spotten, of ontdek de omgeving tijdens een wandeling.

U verblijft in de Super King Room, met een tweepersoonsbed, een eenpersoonsbed en een badkamer. Via de glazen schuifdeur loopt u zo de tuin in om te genieten van het uitzicht op de bergen. In de gezamenlijke keuken kunt u een maaltijd bereiden en er is een woonkamer om te ontspannen en andere gasten te ontmoeten.



Dolphin Swim Kaikoura Kaikoura

Dolphin Swim Kaikoura verzorgt, met hun speciaal ontworpen boten, tours om dolfijnen in hun natuurlijke habitat te kunnen zien. Gemotiveerd om de natuurlijke leefomgeving van dolfijnen in stand te houden, richtte de Dolphin Encounter Kaikoura in 2009 de Encounter Foundation op. Een deel van alle inkomsten wordt gedoneerd aan projecten die zich inzetten om de gezondheid en de natuurlijke leefomgeving van dolfijnen te verbeteren.

Tijdens de Dolphin Swim tour stapt u aan boort van de boot en gaat u op zoek naar dolfijnen. Onderweg krijgt u de gelegenheid met dolfijnen te zwemmen. Het aantal waar te nemen dolfijnen is afhankelijk van de tijd van het jaar en de weersomstandigheden. De Dolphin Encounter duurt in totaal drie en een half uur. Naast dolfijnen, bestaat er ook de kans dat u pelsrobber, albatrossen en orka's zult zien.





Picton – Wellington Ferry, Passenger

U stapt op de veerdienst tussen Wellington en Picton. Het is een overtocht van 92 kilometer en het duurt ongeveer drie uur. Tijdens de overtocht zult u genieten van de omgeving tussen het Noordereiland en het Zuidereiland. Zo vaart de Interislander door de Marlborough Sounds en steekt u de Cook Strait over. Aan boord is een restaurant en u kunt er gebruikmaken van wifi.





Huurauto

Type	Compact SUV (CFAR)	Verzekeringspakket	Premium
Ophalen	Wellington Ferry, Dag 13	Eigen risico	\$0
Terugbrengen	Auckland Airport (AKL), Dag 20	Kilometer beperking	Onbeperkt
Dagen	7 dagen	Versnelling	Automaat

Uw compacte SUV huurauto staat voor u klaar. U haalt uw huurauto op en brengt deze later weer terug.



Wellington City

Wellington, de hoofdstad van Nieuw Zeeland, is een gezellige stad met theaters, musea en tal van barretjes met live muziek. Door de ligging dichtbij de monding van de Cook Strait kan het hard waaien in Wellington, vandaar dat de stad ook wel de bijnaam Windy City heeft. Het stadscentrum is compact, waardoor alle bezienswaardigheden op loopafstand liggen. Een van die bezienswaardigheden is het nationale museum Te Papa Tongarewa, waar de geschiedenis van Nieuw Zeeland op interactieve wijze in beeld is gebracht. Andere bezienswaardigheden zijn het parlamentsgebouw The Beehive, waar regelmatig rondleidingen worden gegeven, en Mt Victoria vanwaar u schitterend uitzicht heeft op de stad en de haven.



Wellington Hotel Wellington



Welkom bij het Hotel Wellington, gevestigd in een iconisch monumentaal pand in het hart van de wijk rond Cuba Street. Na een uitgebreide renovatie is dit pand met 116 kamers omgetoverd tot een visueel feest voor de zintuigen. Het interieur is geïnspireerd op Lady Naomi, de oorspronkelijke beheerder van het Naomi Hotel. Alle kunst is gemaakt door gerenommeerde Nieuw-Zeelandse kunstenaars.

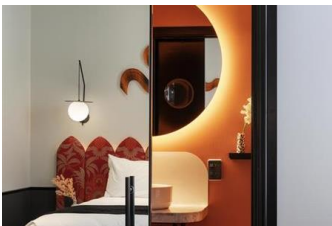

U verblijft in de Queen Room. De kamer beschikt over een tweepersoonsbed en een eigen badkamer. Ga eropuit en ontdek de kleurrijke omgeving van Cuba Street, met zijn cafeetjes, boetieks en levendige sfeer. Geniet aan het eind van de dag in het hotel van een drankje aan de bar of een diner in restaurant Lola Rouge.

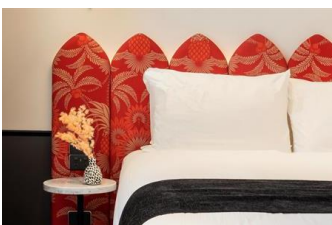



Taupo

Er is in dit gebied veel te zien, vooral als u houdt van fotograferen, wandelen of geologie. Taupo ligt aan de noordkant van het Lake Taupo; een krater die is ontstaan tijdens de grootste vulkaanuitbarsting ter wereld. Taupo is de uitvalsbasis om de vulkanische zone te ontdekken. De Ruapehu vulkaan is 2797 meter hoog en heeft tal van wandelpaden. In de zomermaanden zijn de bergen groen, terwijl het in de winter een ideaal wintersportgebied is. Ook nu nog is er in dit gebied geothermische activiteit te vinden in de vorm van modderpoelen, geisers en heetwaterbronnen. De stad zelf is bijzonder schilderachtig en populair als watersportcentrum. Vlakbij vindt u de imposante Huka watervallen. Tevens vindt u in de regio Taupo twee van de mooiste golfbanen van Nieuw-Zeeland: Kinloch en Wairakei.



Taupo Boerderij Kinloch, Lake Taupo



Deze Farm biedt u de kans om te logeren op een echte alpaca boerderij, een bijzondere ervaring. Vanaf het terras heeft u uitzicht op de tuinen en een grote vijver. Met tien minuten rijden staat u in het centrum van Taupo, waar u een verscheidenheid aan cafés, restaurants en bars vindt. Volg de mountainbikeroutes, ga zwemmen, kajakken of vissen. Durfallen kunnen skydiven, bungeejumpen of aan boord stappen van een jetboot.



U verblijft in de Cottage. Geniet van ontbijt op het terras, wandel door de tuin en lees een boek bij de vijver. Maak kennis met de dieren en dompel uzelf onder in het boerderijleven.





Taupo Watervliegtuig tour Taupo

U stapt aan boord van een watervliegtuig en maakt een rondvlucht over de vallei van Orakei Korako. Uw piloot vertelt tijdens het vliegen graag meer over wat u allemaal ziet. Het vliegtuig stijgt op vanaf het water in Taupo Bay en vliegt via de borrelende modderpoelen van Craters of the Moon naar de verborgen vallei van Orakei Korako. Het vliegtuig daalt af naar Waikato River, waar het landt op het water. Hier gaat u op pad door de vallei van Orakei Korako. Dit duurt ongeveer een uur tot anderhalf uur. Nadat u dit gebied verkent heeft, vliegt u via de Huka Falls terug naar Lake Taupo.





Rotorua

Rotorua, een stad die al tweemaal werd bekroond met een award als Nieuw Zeelands mooiste stad, is het geothermische centrum van Nieuw Zeeland. De ligging, nabij twee grote tektonische platen, veroorzaakt de geothermische activiteit. Het Rotoruameer is het grootste van een groep van zeventien meren in het gebied. Aan de zuidkant van het meer ligt de verborgen vallei Orakei Korako en in het Kuirau Park vindt u geisers, borrelende modderpoelen en zwavelbronnen. Vanuit Rotorua ontdekt u ook het Te Urewera regenwoud.



Rotorua Bed & Breakfast Rotorua

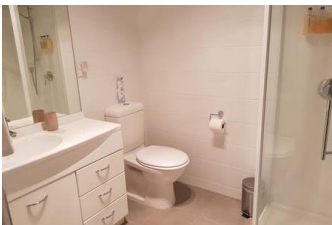

Deze Bed & Breakfast ligt vlak bij de stad Rotorua. Vanuit de accommodatie kijkt u uit op Mount Ngongotaha, Lake Rotorua en Mokoia Island. Houdt u van mountainbiken? Dan bent u hier aan het juiste adres, want op een kwartier rijden vindt u het Whakarewarewa Red Woods Mountain Bike Park. Uw hosts Dale en Annie vertellen u graag over de beste routes. Naast avontuur bent u bij deze accommodatie ook goed voor cultuur. Op ook een kwartier rijden ligt namelijk Te Pa Tu - The Gathering Place, een dorpje waar u kennismaakt met de Maori cultuur.

Om dit alles te ontdekken verblijft u bij deze bed & breakfast in de Matipo Room. Deze kamer is gelegen op de eerste verdieping en heeft een balkon. Verder is de kamer voorzien van een tweepersoonsbed en een badkamer.



Rotorua Maori Tour Rotorua

Maak kennis met de Maori-cultuur. In een 4WD Land Rover rijdt u van Lake Rotorua naar de oevers van Lake Rotoiti. Luister naar uw lokale Maori gids die u oude verhalen en legendes over de regio vertelt, terwijl u naar de Marae (het grote huis) wordt geleid, waar u met een Pwhiri (welkomstceremonie) wordt ontvangen. Geniet van het uitzicht op glooiende heuvels en blauwe meren en stel al uw vragen.





Matakana

De pittoreske regio van Matakana staat bekend om haar goede eten en wijngaarden. Matakana heeft een glooiend landschap met veel schapenweiden en het wijngedebied telt maar liefst dertig wijngaarden. In Matakana Village vindt u diverse winkels die lokale wijn verkopen en verschillende delicatessen winkels. Elke zaterdag is er de Matakana Village and Farmers Market. Een gezellige markt met producten als honing, olijfolie, wijn, smoothies, vers gebrande koffie, groenten en kaas. De markt is ooit begonnen als lokale aangelegenheid maar trekt inmiddels ook veel bezoekers uit de omgeving. Matakana ligt op een uur rijden van Auckland en is een populaire bestemming voor liefhebbers van goed eten en drinken. Vlak bij Matakana vindt u ook het plaatsje Warkworth waar u gezellige café's, kleine winkeltjes en boutique galleries kunt vinden. Aan de kust van Matakana vindt u het Goat Island Marine Reserver, waar u kunt snorkelen en mooie wandelingen kunt maken.



Matakana Huisje Matakana



Bewonder de adembenemende uitzichten van de wijnregio Matakana en de Glen Eden rivier, terwijl u verblijft bij een leuke accommodatie in Matakana. De vrijstaande vakantiehuizen zijn zeer geschikt voor families met kinderen, maar ook als stel kunt u hier terecht om te genieten van alles wat deze streek te bieden heeft. Ieder huisje biedt in het totaal ruimte aan zes personen en is uitgerust met twee badkamers, een keuken en wasfaciliteiten. Bij uw huisje is daarnaast een terras met barbecue aanwezig. Wanneer u in een van de huisjes van deze accommodatie verblijft kunt u ook gebruikmaken van de verschillende gedeelde faciliteiten zoals een verwarmd zwembad en de tennisbaan.

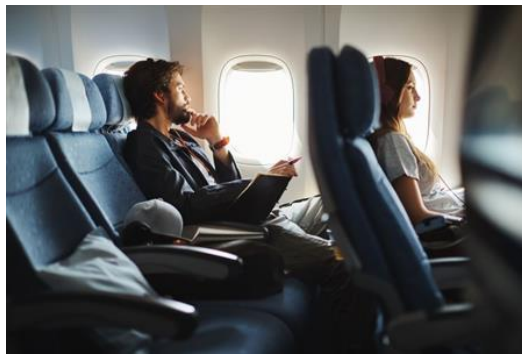

Terugvlucht

Vertrek Auckland Airport (AKL)

Aankomst Amsterdam - Schiphol Airport (AMS)

U vliegt terug naar huis met Cathay Pacific in Economy Class. De klasse waarin u vliegt, kunt u desgewenst upgraden naar Premium Economy of Business Class.

Gedurende de reis zit u in een ergonomisch ontworpen stoel met verstelbare hoofdsteun, met maximale ondersteuning voor hoofd en nek. Tevens heeft u voldoende beenruimte om tijdens uw reis echt te ontspannen. Met het onboard entertainment systeem op uw persoonlijke touchscreen hoeft u zich niet te vervelen.



Reizigersbijdrage SGR

Zorgeloos op reis

TravelEssence Netherlands BV is aangesloten bij de ANVR, SGR en het Calamiteitenfonds. Hiervoor betaalt u een kleine bijdrage, deze is verplicht gesteld door de SGR. We lichten dit graag verder aan u toe.

ANVR

Het Algemeen Nederlands Verbond van Reisonderningen (ANVR). Deze vereniging hanteert strenge normen voor het lidmaatschap en bevordert de kwaliteit van de reizen en de informatie daarover. Op de reizen die wij aanbieden, zijn de reisvoorwaarden van de ANVR van toepassing, tenzij wordt aangegeven dat hiervan is afgeweken. Meer informatie over de ANVR vindt u op: <https://www.anvr.nl/voordelen/voordelen-anvr.aspx>

Stichting Garantiefonds Reisgelden

Deze SGR-garantie houdt in dat u als consument, ervan verzekerd bent dat uw vooruitbetaalde reisgeld wordt terugbetaald als de wederpartij, door financieel onvermogen, de overeengekomen prestatie niet kan nakomen. Meer informatie over de SGR vindt u op: <https://www.sgr.nl/news/sgr-bijdrage-bij-het-boeken-van-een-nieuwe-reis/>

Stichting Calamiteitenfonds Reizen

Deze garantie houdt in dat u als consument (een deel van) de reissom terug kunt krijgen indien wij, als gevolg van een calamiteit, de reis niet of niet volledig kunnen uitvoeren. Het Calamiteitenfonds zal bepalen wanneer iets als calamiteit wordt aangemerkt. Meer informatie over het Calamiteitenfonds vindt u op: <https://www.calamiteitenfonds.nl/>

Over deze 3 weekse voorbeeldreis

Is dit een vaststaande reis die ik zo kan boeken?

Nee, dit is slechts een voorbeeld van een typische TravelEssence reis. Zo krijgt u een beeld van hoe een reis eruit zou kunnen zien. Bij het plannen van uw reis, kunt u al uw persoonlijke wensen en interesses met ons delen. Samen ontwerpen we dan een reis die helemaal aansluit op uw voorkeuren. Rekeninghoudend met beschikbaarheid van componenten op uw data, boeken we voor u uiteindelijk een unieke reis.

Zijn dit de accommodaties waar ik ga verblijven of zijn daar wijzigingen mogelijk?

In deze voorbeeldreis zijn slechts een paar van al onze 800 accommodaties verwerkt. We kijken graag naar uw wensen wat betreft comfort, ligging en verzorging, om de reis volledig aan te laten sluiten op uw voorkeuren. .

Zijn dit de activiteiten die bij deze reis horen of kan ik dit wijzigen?

Net als eigenlijk alle componenten, kunnen we ook de activiteiten afstemmen op uw wensen. Afhankelijk van uw interesses, zoeken we binnen de 200 activiteiten die we aanbieden naar de activiteiten die het beste bij u passen. Naast de genoemde activiteiten in deze voorbeeldreis, zijn er dus nog veel meer mogelijkheden om uit te kiezen..

Wat zijn de mogelijkheden qua vluchten?

We werken samen met o.a Cathay Pacific, Singapore Airlines, Emirates en Air New Zealand. Qua prijs-kwaliteitverhouding zijn dit enkele van de beste opties in Economy, Premium en Business. Het is ook mogelijk om een stopover van enkele dagen te boeken in Azië, Amerika of een tropische afsluiting in de Pacific.

Wat is de prijs van deze reis?

Goede vraag! Een exact antwoord is moeilijk te geven, omdat er ontzettend veel facetten zijn die hier invloed op hebben. Denk daarbij aan:

- Hoeveel maanden van tevoren u boekt
- In welke maand u reist
- Uw mate van flexibiliteit wat betreft de vlucht data
- Uw wensen qua accommodatie, activiteiten en huurauto
- De beschikbaarheid van componenten

Een gemiddelde prijs per persoon voor deze reis staat op de website aangegeven. Boekt u bijvoorbeeld 10 maanden vooraf en reist u in het laagseizoen, dan kan dit lager uitvallen. Boekt u daarentegen een paar maanden vooraf en reist u in het hoogseizoen, dan zal de reissom hoger zijn.

Ik ben geïnteresseerd en zou graag willen kijken wat de mogelijkheden zijn voor mij zij. Wat nu?

U kunt ons tot 21:00 telefonisch bereiken op 030 2081741. U kunt ook een [contactformulier](#) op onze website invullen, dan nemen we contact met u op. Vervolgens kunnen we een afspraak inplannen om uw reisplannen te bespreken. Deze afspraak kan plaatsvinden waar en wanneer het u het beste uitkomt. Online, op een van onze kantoren in Haarlem, Zeist, Zwolle of Breda, of bij u thuis. Overdag, 's avonds, of in het weekend.



TravelEssence
NIEUW-ZEELAND • AUSTRALIË

