

TravelEssence

NIEUW-ZEELAND • AUSTRALIË



34 dagen door Australië

Highlights van Australië



Onze lokale kennis maakt het verschil...

TravelEssence is specialist op het gebied van reizen naar Australië en Nieuw-Zeeland. We kennen beide landen als geen ander, want we hebben er gewoond, gewerkt en intensief gereisd.

TravelEssence is de enige Nieuw-Zeeland en Australië reisspecialist die gefocust is op kleinschalige, unieke accommodaties en activiteiten, ver weg van het massatoerisme. Met 99% van onze accommodaties staan wij in direct contact en kennen wij uit eerste hand. Hierdoor kunnen wij er persoonlijk voor zorgen dat aan al uw specifieke wensen zal worden voldaan, voor en tijdens uw reis. De focus van onze reizen ligt op het beleven van de lokale cultuur en het genieten van het natuurschoon op een relaxte manier. We zijn ons ervan bewust dat kleine details vaak tot grote verschillen leiden, die uw reis aantrekkelijker maken.

Bezoek onze website voor meer informatie over onze expertise, reisaanbod, visie en ons team.

travelessence.nl

Uw reis op de kaart



Uw reis van dag tot dag

34 dagen door Australië

TravelEssence

NIEUW-ZEELAND • AUSTRALIË





Heenvlucht

Vertrek Amsterdam - Schiphol Airport (AMS)

Aankomst Melbourne - Tullamarine Airport (MEL)

U vliegt naar Australië, via Hong Kong, met Cathay Pacific in Economy Class. De klasse waarin u vliegt, kunt u desgewenst upgraden naar Premium Economy of Business Class.

Gedurende de reis zit u in een ergonomisch ontworpen stoel met verstelbare hoofdsteun, met maximale ondersteuning voor hoofd en nek. Tevens heeft u voldoende beenruimte om tijdens uw reis echt te ontspannen. Met het onboard entertainment systeem op uw persoonlijke touchscreen hoeft u zich niet te vervelen.



Melbourne

Melbourne wordt ook wel 'Garden City' genoemd vanwege de vele parken in de stad. Naast al het groen staat Melbourne ook bekend als mode- en cultuurhoofdstad van Australië. U vindt er musea, goede restaurants, prachtige architectuur en verschillende culturele evenementen. De stad is bijzonder multicultureel, meer dan een derde van de inwoners is niet in Australië geboren. Dit maakt Melbourne een levendige stad. Queen Victoria Market is een van de grootste openluchtmarkten in de omgeving. De buitenwijk Sint Kilda is een van de populairste toeristenplekken in Melbourne. Sint Kilda ligt aan het strand en kent vele muzikale evenementen, restaurants en cafés.



Appartement Melbourne Melbourne

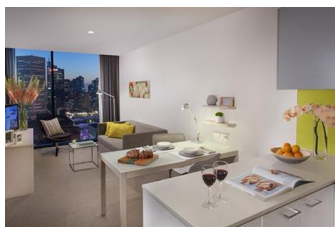
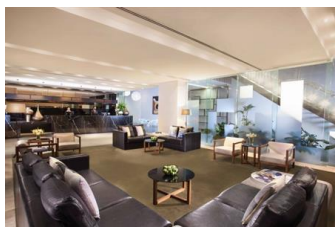
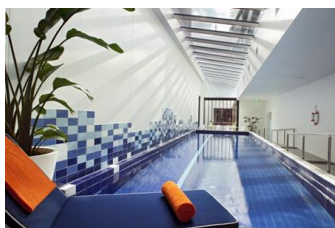

Dit appartement ligt op een mooie centrale locatie in Melbourne. U bevindt zich op loopafstand van het station en bent in mum van tijd bij populaire winkelgebieden en diverse restaurants.

Het appartement is voorzien van twee slaapkamers met tweepersoonsbed en een badkamer. Ook is er een keuken en een woonkamer met eethoek. Tijdens uw verblijf kunt u gebruikmaken van wifi, het zwembad en de fitnessruimte.



Melbourne fietstour Melbourne

Ontdek Melbourne tijdens een vier uur durende stadstour per fiets. Samen met een lokale gids verkent u de straten van deze hippe wereldstad. U onderneemt de tour met maximaal acht personen, waardoor de tour zo veel mogelijk op uw wensen kan worden afgestemd. Bezoekt u graag musea of wilt u de beste koffie van de stad proeven? Misschien wilt u verrast worden? De opties zijn eindeloos en uw gids neemt u graag mee naar de plekken van uw interesse.





Binnenlandse vlucht

Vertrek Melbourne - Tullamarine Airport (MEL)

Aankomst Alice Springs Airport (ASP)

Deze Cathay Pacific vlucht wordt uitgevoerd door Qantas. Tijdens uw vlucht kunt u genieten van entertainment opties van het hoogste niveau.



Outback safari tour Alice Springs

Ontdek de Australische Outback tijdens tijdens een driedaagse safari tour. U bezoekt Kings Canyon, Kata Tjuta (de Olgas) en Alice Springs. Geniet van de bijzondere landschappen, prachtige zonsondergangen, mooie wandelingen en een heldere sterrenhemel. U overnacht in een safaritent en alle maaltijden zijn bij de tour inbegrepen.





Uluru and Kata Tjuta

De reusachtige zandstenen monoliet Ayers Rock, die oprijst boven een met rode aarde bedekt woestijnlandschap, is één van bekendste bezienswaardigheden van Australië. De rots is 348 meter hoog en heeft een omtrek van 9,4 kilometer. Ayers Rock is van grote spirituele en culturele betekenis voor de Aboriginals. Zij zijn eigenaar van Ayers Rock en noemen deze Uluru. Volgens de Aboriginal traditie was de wereld in de begintijd vormeloos en woest. Voorouderlijke wezens veranderden dat: zij vormden het landschap met zijn vormen, kleuren en begroeiing. Bijzonder aan Uluru zijn de kleurschakeringen: donkerrood bij zonsopkomst via oranje naar paars en grijs later op de dag.



Ayers Rock appartement Yulara

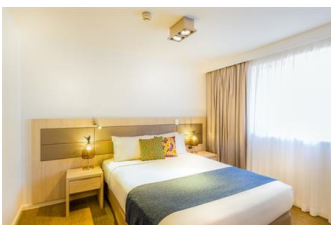

Dit appartement ligt op een resort en biedt een goede uitvalsbasis om de charme van het Australische Red Centre te ontdekken. Uw appartement ligt op slechts twintig kilometer van Uluru (Ayers Rock). Er is een keuken, een zitgedeelte en een aparte slaapkamer. In slechts een paar minuten wandelt u naar een mini-supermarkt en andere winkels en cafés. Op het resort vindt u diverse restaurants en bars die ook te voet of met een shuttle bus bereikbaar zijn. Het resort beschikt daarnaast over een eigen spa.



Binnenlandse vlucht

Vertrek Ayers Rock Connellan Airport (AYQ)

Aankomst Cairns Airport (CNS)

Deze Cathay Pacific vlucht wordt uitgevoerd door Qantas. Tijdens uw vlucht kunt u genieten van entertainment opties van het hoogste niveau.



Europcar Airport Pick Up – Premium Cover

Type	Fullsize Elite SUV (GFAR)	Verzekeringspakket	Premium
Ophalen	Cairns Airport (CNS), Dag 8	Eigen risico	\$0
Terugbrengen	Airlie Beach Proserpine Airport (PPP), Dag 29	Kilometer beperking	Onbeperkt
Dagen	22 dagen	Versnelling	Automaat

Uw huurauto staat voor u klaar op het vliegveld. In de huurprijs zijn twee bestuurders en een onbeperkt aantal kilometers inbegrepen. Een bestuurder moet minimaal 25 jaar oud zijn.

Uw huurauto is verzekerd volgens de verzekeringsmodule 'Premium'. Dit betekent dat u een eigen risico heeft van \$0. Met dit type huurauto bent u als klant van TravelEssence verzekerd op onverharde wegen of 'unsealed roads'. Dit zijn officiële openbare wegen die zijn aangelegd en onderhouden, maar welke niet bestaan uit een hard materiaal zoals asfalt of beton. Bij het rijden over onverharde wegen dient u op een veilige snelheid te rijden voor de omstandigheden en dit kan lager zijn dan de maximumsnelheid. U dient niet over wegen te rijden die in verval zijn en die schade kunnen berokkenen aan het voertuig. Als klant van TravelEssence heeft u een zorgplicht en bent u verplicht om de huurauto te allen tijde op een verantwoorde manier te gebruiken. Voor uitzonderingen en verboden wegen verwijzen we u naar de Europcar voorwaarden.

Indien u de auto op een andere plek inlevert dan de ophaallocatie, is het mogelijk dat er een 'one way fee' wordt berekend. Deze kosten kunt u alleen ter plaatse afrekenen. Uw reisadviseur kan u hierover informeren.

Europcar Australia Terms & Conditions: www.europcar.com.au/terms-and-conditions/australia

Let op: bij het ophalen van de auto dient u een borg te betalen met een geldige MasterCard of Visa creditcard die op naam staat van de bestuurder. De pincode van uw creditcard is vereist.



Port Douglas

Ontdek de adembenemende tropische schoonheid van noordelijk Australië. Port Douglas ligt op een uur rijden van Cairns over één van de mooiste kustwegen van het land. In Port Douglas bent u vlakbij het Daintree National Park. Port Douglas zelf is een stijlvol dorp met vele restaurants, bars, cafés en winkels. Vanuit Port Douglas kunt u van alles ondernemen: duiken, snorkelen, kajakken naar afgelegen stranden of neem de boot naar het Great Barrier Reef. In juni of juli is het mogelijk om te zwemmen met dwergwalvissen en in november mag u de jaarlijkse voortplanting van het koraal niet missen.



Port Douglas resort Port Douglas



Dit resort is centraal gelegen in Port Douglas, met het strand en een aantal winkels, restaurants en bars op loopafstand. Een goed uitvalsbasis om Port Douglas en omgeving te verkennen!



Uw appartement heeft twee verdiepingen waarover de twee slaapkamers met badkamers zijn verdeeld en is daardoor ideaal voor een familie of twee koppels. Ook is er een woonkamer met keuken en u kunt tijdens uw verblijf een verfrissende duik in het zwembad nemen.





Port Douglas snorkeltour Port Douglas

Vanuit Port Douglas maakt u een zeiltocht naar prachtige eilanden die onderdeel zijn van het Great Barrier Reef. Bewonder deze beschermde koraaleilanden met witte zandstranden, palmbomen en kleurrijk koraal met tropische vissen en schildpadden. U gaat snorkelen onder leiding van een ervaren zeebioloog.

Rond het middaguur wordt een buffetlunch geserveerd waarna u op eigen gelegenheid kunt snorkelen of een tocht kunt maken per boot met glazen bodem.





Daintree

Aan de noordoost kust van Queensland vindt u het oudste regenwoud ter wereld. Bijzonder aan deze plek is de directe ligging aan de kust. Het 125 miljoenjarige Daintree regenwoud kent een enorme verscheidenheid aan diersoorten en planten. Er groeien meer dan 18.000 soorten bloemen, planten en bomen. Sommige bomen zijn meer dan 2500 jaar oud. De fauna in het gebied is al even divers: bekijk onder anderen felgekleurde vlinders en de bedreigde kasuaris. In het regenwoud leven meer dan vierhonderd vogelsoorten waarvan dertien soorten nergens anders ter wereld voorkomen. Door het woud loopt de Daintree River, met een lengte van 140 kilometer, welke wordt omgeven door mangrove bomen.



Daintree Lodge Daintree

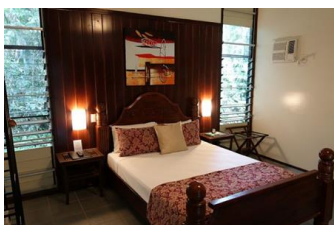

Deze lodge ligt verscholen in 's werelds oudste regenwoud Daintree Rainforest, ten noorden van Cairns. Vanuit uw kamer is de kans groot dat u diverse vogels, vlinders en muskuskangoeroes spot. De accommodatie heeft daarnaast een zwembad, bar en restaurant en biedt u de mogelijkheid om te zwemmen met jungle baarsen en schildpadden.

Uw accommodatie beschikt over een tweepersoonsbed, twee eenpersoonsbedden en airconditioning. Er is ook een ensuite badkamer met een douche of een bad.



Daintree boottour Daintree

Maak een boottocht over de rivier van de Daintree en spot vogels, slangen en krokodillen. Deze twee uur durende cruise start laat in de middag wanneer de vogels het meest actief zijn en het licht op z'n mooist is.

U vaart met een kleine hybride boot, die plaats biedt voor maximaal tien personen. De boot komt op plekken waar grotere boten niet kunnen komen en door de stille motor wordt de natuur niet verstoord. Vogels die tijdens deze tour kunt zien, zijn de Little Kingfisher (Papoea ijsvogel), Papuan Frogmouth (reuzen uilnachtswaluw), Black Bittern (zwarte roerdomp) en de Great-billed Heron (Sumatraanse reiger).





Inland Queensland

Ontdek de rauwe en afgelegen regio Inland Queensland. Een plek waar de lichtoranje outback en de felgroene nationale parken elkaar ontmoeten. Het is de ultieme bestemming voor een authentieke Aussie-ervaring. Op ongeveer twee tot drie uur rijden van Cairns vindt u een charmant deel van Australië, waar de plaatselijke bevolking extra vriendelijk is en de Aussie geschiedenis rijk is. Ga barramundi vissen in een kajak, paddleboard, of bewonder de unieke flora en fauna die in het gebied te vinden zijn. Laat u 's nachts verrassen door de hemel van de outback, een deken vol sterren - The Milky Way. Het stadje Dimbulah ligt op ongeveer een uur rijden van Mount Mulligan en is de toegangspoort tot het Hodgkinson Goldfield, maar u heeft een 4x4 nodig om er te komen. Chillagoe is ook interessant om te bezoeken, met zijn interessante grotten, marmervinging en smelterij. Het is een uitstekende dagtocht.



Dimbulah vakantiehuis Dimbulah



Deze accommodatie ligt in Dimbulah, in het tropische noorden van Queensland. Deze vakantieboerderij (555 hectare groot) is jaren geleden gekocht door Kevin en Rachael en wij snappen wel waarom. Het staat namelijk op een heuvel die uitkijkt over de Outback. Vanaf de twee balkons kunt u allerlei wilde dieren spotten, zoals wallabies en talloze vogelsoorten. Verder is de accommodatie uitgerust met twee slaapkamers, waarvan elk een eigen badkamer heeft. U beschikt ook over een keuken, een woonkamer en een eethoek. Dit is een echte eco-accommodatie, waar onder andere gebruik wordt gemaakt van zonne-energie.



Dimbulah wildlife tour Dimbulah

Ontdek het mysterie rond uw accommodatie tijdens de Wildlife Tour. Uw gids Kevin heeft een schat aan kennis over dit fascinerende deel van Australië. Kevin heeft al meer dan 20 jaar ervaring als natuurgids in Daintree National Park. Tijdens een tweeënhalf uur durend avontuur verkent u al wandelend en rijdend het veranderende landschap. Ontdek rots wallaby's die in kleine grotten tussen enorme granieten rotsen leven. Hier zonnebaden ze graag en gaan op zoek naar prooien. U passeert ook Home Dam, een waterreservoir waar een groot aantal watervogels leeft. Spot onderweg dingoes, kleurrijke papegaaien, kangoeroes en wedgetail eagles.



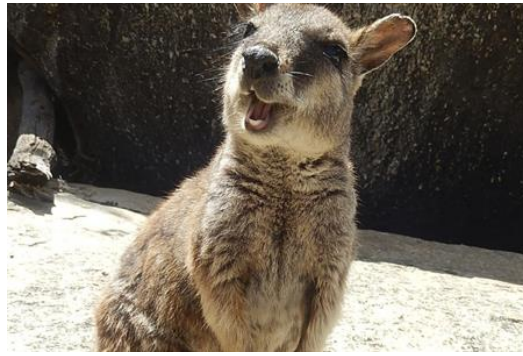

Atherton Tablelands

De hooglanden van de Atherton Tablelands liggen parallel aan de kust en strekken zich uit tussen Innisfail - Cairns - Port Douglas. De regio staat bekend om zijn vele watervallen, kratermeren en spectaculaire uitzichtpunten. Het Central Atherton Tableland (hoogte 600 - 1000 meter) is het interessantste deel voor toeristen, met zijn dicht hooglandregenwoud, vijgenbomen, groene weiden en historische dorpjes. De belangrijkste steden zijn Atherton, Yungaburra, Malanda, Herberton en Millaa Millaa. Voor culinaire liefhebbers zijn de plaatselijke kaas- en wijnproducenten, fruitboerderijen, chocolademakerijen en koffiebranderijen de moeite waard. In het noorden ligt het Mareeba-Julatten Tableland, waar de watervallen bij Emerald Creek en Davies Creek en het Granite Gorge Nature Park een aanrader zijn.



Atherton Tablelands eco retreat Malanda



Deze bijzondere accommodatie ligt in het Australische regenwoud en naast een prachtig Nationaal Park. In dit gebied kunt u meer dan honderdzestig diersoorten vinden, waaronder tropische vogels en het vogelbekdier. Natuurliefhebbers kunnen hier dus hun hart ophalen. Vanuit uw accommodatie stapt u zo het regenwoud in, waar u onder meer het vogelbekdier bij het water kunt spotten.



De accommodatie beschikt over een tweepersoonsbed en twee eenpersoonsbedden. Bereid een maaltijd in de keuken, of steek de barbecue aan en geniet van een betoverend uitzicht op het regenwoud vanaf uw balkon.

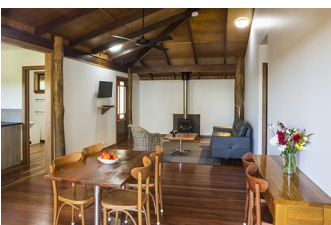



Atherton Tablelands wildlife tour Atherton

Ga mee naar 's werelds oudste tropische regenwoud in Cairns om overdag en 's nachts naar dieren te zoeken. Eerst geniet u van een afternoon tea bij het wereldberoemde Lake Barrine. Vervolgens krijgt u de kans om kangoeroes, regenwoud vogels, vlinders, vliegende vossen en tal van andere bijzondere dieren te spotten. Met een beetje geluk spot u ook een vogelbekdier, een van de meest unieke zoogdieren op aarde.

Als de schemering nadert, zult u dineren in een lokaal restaurant. Daarna begint het nachtelijke deel van de tour, waar u op zoek gaat naar dieren die alleen in het donker actief zijn, zoals de boomkangoeroe. U wordt begeleid door een ervaren gids en maakt deel uit van een groep van maximaal 11 personen.





Tropical North Queensland

In het tropische noorden van Queensland geniet u van gouden zandstranden, oeroude regenwouden en het Great Barrier Reef. In dit gebied ontdekt u ook de steden Cairns en Port Douglas. In Port Douglas bent u vlakbij het Daintree National Park, één van de oudste regenwouden ter wereld. Hier groeien meer dan achttienduizend soorten bloemen, planten en bomen. In Port Douglas zelf vindt u restaurants, cafés en winkels. Voor de kust van Cairns vindt u tropische eilanden met palmstranden. De stad zelf kent een ontspannen backpackers cultuur en heeft een levendige boulevard. In het noorden van de stad stapt u in de Kuranda Skyrail, boven het Nationaal Park Barron Gorge.



Mount Surprise treinwagon Mount Surprise



Geniet op deze mooie plek van glooiende savannevlaktes en oude lavabuizen, de warmte en gastvrijheid van uw hosts en de grote verscheidenheid aan flora en fauna. De dag begint met vogelgezang en eindigt met een gouden zonsondergang. Tussendoor is er een schat aan dingen om te zien en te doen.



U verblijft in een prachtige gerestaureerde treinwagon. De rijtuigen staan langs een originele koetsweg, in de schaduw van hoge bomen, omringd door Australische inheemse dieren. De wagons beschikken over een tweepersoonsbed, twee eenpersoonsbedden en een extra slaapbank.





Mount Surprise wildlife tour Mount Surprise

Verheug u op het zien van iconische Australische dieren in hun natuurlijke omgeving. Denk aan kangoeroes, wallabies of kleurrijke kaketoos. Op deze wandeltour kunt u ze allemaal spotten, waarna u mag genieten van een glas wijn en een lekker stukje kaas in de ondergaande zon. In de schemering zult u vervolgens een lavatunnel binnentreden. Hier komen allerlei vleermuizen tevoorschijn die in het donker insecten vangen. Deze trekken op hun beurt verschillende soorten slangen aan die ook op zoek zijn naar een maal. Dit alles vormt een natuurlijk schouwspel dat u niet mag missen.



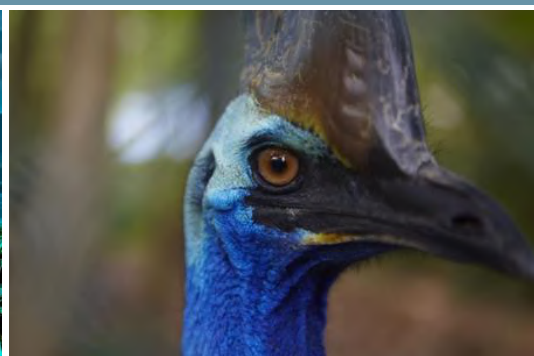

Mission Beach

Hier verblijft u in het regenwoud (Wet Tropics) en bent u vlakbij het Great Barrier Reef, welke beide zijn opgenomen op de werelderfgoedlijst. Mission Beach heeft meer dan veertien kilometer lange, gouden zandstranden en is de perfecte uitvalsbasis om het Great Barrier Reef te bezoeken. Binnen een uur varen bent u bij het rif. Het milde klimaat en de omgeving lenen zich perfect voor activiteiten op en rondom het water zoals raften, kajakken, snorkelen en duiken. Mission Beach is een thuis voor talloze wilde diersoorten, waaronder de bedreigde kasuaris. In het regenwoud rondom Mission Beach leefden oorspronkelijk verschillende Aboriginal stammen en u maak hier dan ook kennis met deze eeuwenoude cultuur.



Mission Beach vakantiehuis **Wongaling Beach**



Op slechts 150 meter van het strand ligt dit mooie vakantiehuis. Lokale restaurants en een park met een peuterbad, skatepark, speeltuin, basketbalveld en barbecueplaats bevinden zich op loopafstand. Met een paar minuten rijden bent u in Mission Beach, waar u meer keus uit restaurants heeft. Ook het regenwoud ligt vlakbij.

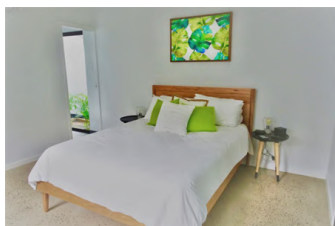

Uw vakantiewoning bestaat uit twee gebouwen. Het eerste gebouw bestaat uit twee slaapkamers, elk met een tweepersoonsbed, een badkamer en een apart toilet. Het tweede gebouw heeft twee slaapkamers, de een met een tweepersoonsbed en de ander met twee eenpersoonsbedden en een gedeelde badkamer. Vanuit de keuken, de woon- en eetkamer kunt u genieten van het uitzicht op het regenwoud en de tuin.





Mission Beach water rafting tour Mission Beach

Tijdens deze Wild Water Rafting tour slingert u – in een boot en onder leiding van een gids – over de rivier door een van 's werelds oudste regenwouden.

Als u bij het startpunt bent aangekomen, krijgt u instructies over het raften voor u in de boot stapt. De tocht begint bij een rustige kloof waarna de stroom iets versnelt en u kunt oefenen om te peddelen en bochten te maken. Uw gidsen nemen alle stappen met u door zodat u precies weet waar u op moet letten.



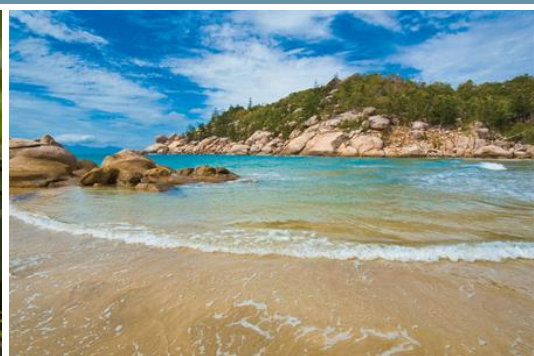

Magnetic Island

Op een half uur varen vanuit Townsville vindt u Magnetic Island, een plek waar het landschap beduidend anders is dan op het vaste land. Midden op het eiland, dat zo'n 52 vierkante kilometer groot is, ligt een nationaal park dat meer dan de helft van het eiland beslaat. Hier vindt u ruim honderd verschillende vogels, koala's, wallabies, possums en nog vele andere diersoorten. De bebossing bestaat met name uit eucalyptusbomen en u vindt hier de driehoekige Norfolk Pine Trees. In het park zijn verschillende wandelroutes te vinden. Magnetic Island biedt daarnaast gezellige restaurantjes en prachtige stranden. Daarnaast vindt u er een stuk historie, op het eiland zijn nog resten te vinden uit de Tweede Wereldoorlog.



Magnetic Island appartement Horseshoe Bay



Dit appartement ligt aan een mooie baai, dat bekend staat om het blauwe water en de mooie zonsondergangen. Er zijn winkels, restaurants en cafés op loopafstand. Uw appartement heeft drie slaapkamers, een woonkamer, badkamer en keuken. Vanuit uw appartement heeft u zicht op de baai. Geniet op uw eigen terras of balkon van een goed boek of glas wijn.

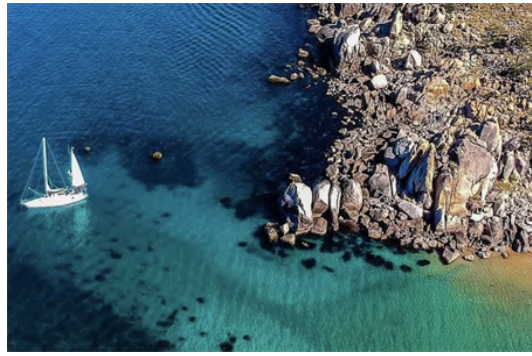

Magnetic Island zeiltocht Magnetic Island

Klim aan boord van een prachtige zeilboot en ontdek enkele van de best bewaarde geheimen en mooiste stranden van Magnetic Island. Een kans om te zwemmen, snorkelen, mooie stranden te verkennen die alleen bereikbaar zijn per boot, te ontspannen en te genieten van het gevarieerde landschap. Thee, koffie en een tropische fruitschaal in de ochtend, evenals snorkel- en peddeluitrusting zijn inbegrepen





Whitsundays & Airlie Beach

Airlie Beach is de toegangspoort tot de Whitsundays, een groep van meer dan zeventig tropische eilanden. Het helderblauwe zeewater en de parelwitte stranden maken deze eilanden tot een paradijselijke bestemming. U kunt hier mooie zeiltochten maken.

Whitehaven Beach is een van de eilanden die u gezien moet hebben als u de Whitsundays bezoekt. Het eiland heeft niet voor niets een van de meest gefotografeerde stranden van Australië. In Airlie Beach zelf heerst een ontspannen sfeer.



Airlie Beach hotel Airlie Beach



Dit hotel is de perfecte locatie om het tropische gebied rondom de Whitsundays te verkennen. Het hotel kijkt uit over de Whitsunday Islands en de haven. In de buurt vindt u prachtige stranden, maar ook verschillende cafés en restaurants waar u kunt genieten van een hapje en een drankje. Het hotel is een goede uitvalsbasis om een (of meerdere) van de 74 eilanden van de Whitsundays te bezoeken.

Uw kamer beschikt over twee slaapkamers met elk een tweepersoonsbed. Beide slaapkamers hebben een eigen badkamer met douche en bubbelbad. Er is een keuken aanwezig, waar u uitgebreid kunt koken. Vanaf uw privé balkon kunt u genieten van uitzicht over de zee.



Airlie Beach zeiltocht Airlie Beach

Stap aan boord van een zeiljacht en vaar een dag mee over de azuurblauwe wateren rond de Whitsunday Islands. Maak kennis met de spectaculaire onderwaterwereld van het reef en het hagelwitte zandstrand van Whitehaven Beach.

Tijdens deze tour gaat u een dag zeilen onder begeleiding van een gids. Onderweg stopt u om te genieten van mooie vergezichten, heeft u de kans om te snorkelen en kunt u het zand op Whitehaven Beach tussen uw tenen voelen. Dit is geen gewoon zand, maar silica zand dat is ontstaan door eroderend quartz gesteente. Bijzonder aan dit fijne zand is dat het de hitte van de zon niet opneemt, waardoor u er zelfs op een hete dag gewoon op blote voeten kunt lopen. Gedurende de dag wordt u voorzien van koffie, thee, fruit en een lunch.





Binnenlandse vlucht

Vertrek Proserpine - Whitsunday Coast
Airport (PPP)

Aankomst Sydney - Kingsford Smith (SYD)

Deze Cathay Pacific vlucht wordt uitgevoerd door Qantas. Tijdens uw vlucht kunt u genieten van entertainment opties van het hoogste niveau.



Sydney

Sydney is met zijn 4,7 miljoen inwoners de grootste stad van Australië. De stad is groots, dynamisch en kosmopolitisch, maar ook gezellig en uitnodigend. Sydney is bij uitstek een multiculturele stad, de inwoners stammen af van maar liefst 140 verschillende nationaliteiten. Sydney staat bij veel mensen vooral bekend om de Harbour Bridge, het Opera House en de geweldige stranden, maar de stad heeft nog veel meer te bieden. Vanuit de haven kunt u per boot de stad bekijken en dit eventueel zelfs combineren met het spotten van walvissen. Ook de omgeving van Sydney is zeer de moeite waard. Ten noorden van de stad ligt Hunter Valley, een bekend wijngebied en meer naar het westen verrijzen de toppen van de Blue Mountains.



Sydney hotel Sydney



Dit hotel ligt in het centrum van Sydney met Circular Quay en het iconische Opera House op loopafstand. Ook Barangaroo en Darling Harbour kunt u gemakkelijk vanuit het hotel bezoeken. Wilt u zich onttrekken aan de hectiek van de stad, dan kunt u een van de vele stranden bezoeken of een dagtrip maken naar de Blue Mountains of Royal National Park.

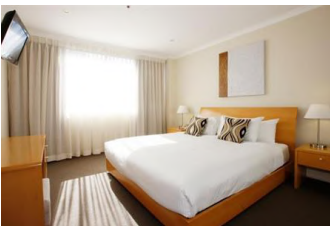

Uw kamer beschikt over twee tweepersoonsbedden, een badkamer met bad en een keuken. In het hotel kunt u gebruik maken van de fitnessfaciliteiten en het zwembad. Airconditioning en gratis wifi zijn aanwezig.

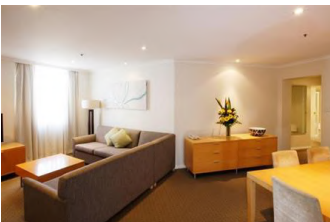



Sydney highlights bike tour Sydney

Wilt u niets van Sydney missen maar niet de hele stad te hoeven bewandelen? Dan biedt deze fietstour de oplossing: een begeleide fietstocht door de stad op comfortabele fietsen. Gedurende de tocht leert u alles over de stad en als u van de fiets stapt, weet u Sydney's hoogtepunten te vinden. De gidsen leiden u door adembenemende parken, langs havens en over trottoirs. Drukke wegen worden vermeden.

Als u alle hoogtepunten van Sydney wilt bewonderen in een zo'n kort mogelijke tijd, dan is de Sydney highlights tour een perfecte keuze. In twee en een half uur fietst u een makkelijke en prachtige tocht langs onder andere Circular Quay, de pieren bij Walsh Bay, Darling Harbour, Hyde Park en de Royal Botanic Gardens.

De fietsen, helm, tas voor camera en portemonnee, bagage kluisjes en regenponcho zijn bij de tour inbegrepen.





Blue Mountains 4x4 tour Sydney

Deze tour voet u langs de mooiste plekjes van de Blue Mountains. 's Ochtends haalt uw gids u op in een luxe Land Rover in uw hotel in Sydney. Hij brengt u naar plaatsen die niet toegankelijk zijn voor andere auto's en bustochten en wijkt af van de gebruikelijke toeristische routes. De 4WD biedt ruimte aan slechts vijf personen zodat u geniet van veel persoonlijke aandacht.

Uw gids vertelt u onderweg gedetailleerd over het gebied en stopt zodat u een kop koffie of thee kunt drinken, terwijl u uitkijkt op Jamison Valley. U vervolgt de tour met een begeleide wandeling door het regenwoud en loopt langs watervallen en kliffen. U heeft hiervoor een redelijk goede conditie nodig. U kunt als alternatief ook een ritje maken met Worlds Steepest Railway en genieten van het uitzicht vanaf de Sky Cable Car (op eigen kosten). Tijdens de tour zult u verschillende korte wandelingen maken om de mooiste uitzichten te bereiken.



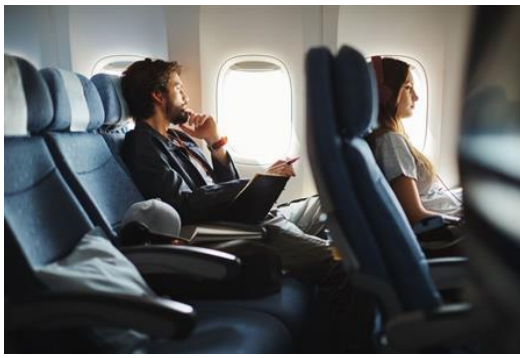

Terugvlucht

Vertrek Sydney - Kingsford Smith (SYD)

Aankomst Amsterdam - Schiphol Airport (AMS)

U vliegt terug naar huis met Cathay Pacific in Economy Class. De klasse waarin u vliegt, kunt u desgewenst upgraden naar Premium Economy of Business Class.

Gedurende de reis zit u in een ergonomisch ontworpen stoel met verstelbare hoofdsteun, met maximale ondersteuning voor hoofd en nek. Tevens heeft u voldoende beenruimte om tijdens uw reis echt te ontspannen. Met het onboard entertainment systeem op uw persoonlijke touchscreen hoeft u zich niet te vervelen.



Reizigersbijdrage SGR

Zorgeloos op reis

TravelEssence Netherlands BV is aangesloten bij de ANVR, SGR en het Calamiteitenfonds. Hiervoor betaalt u een kleine bijdrage, deze is verplicht gesteld door de SGR. We lichten dit graag verder aan u toe.

ANVR

Het Algemeen Nederlands Verbond van Reisondernemingen (ANVR). Deze vereniging hanteert strenge normen voor het lidmaatschap en bevordert de kwaliteit van de reizen en de informatie daarover. Op de reizen die wij aanbieden, zijn de reisvoorwaarden van de ANVR van toepassing, tenzij wordt aangegeven dat hiervan is afgeweken. Meer informatie over de ANVR vindt u op: <https://www.anvr.nl/voordelen/voordelen-anvr.aspx>

Stichting Garantiefonds Reisgelden

Deze SGR-garantie houdt in dat u als consument, ervan verzekerd bent dat uw vooruitbetaalde reisgeld wordt terugbetaald als de wederpartij, door financieel onvermogen, de overeengekomen prestatie niet kan nakomen. Meer informatie over de SGR vindt u op: <https://www.sgr.nl/news/sgr-bijdrage-bij-het-boeken-van-een-nieuwe-reis/>

Stichting Calamiteitenfonds Reizen

Deze garantie houdt in dat u als consument (een deel van) de reissom terug kunt krijgen indien wij, als gevolg van een calamiteit, de reis niet of niet volledig kunnen uitvoeren. Het Calamiteitenfonds zal bepalen wanneer iets als calamiteit wordt aangemerkt. Meer informatie over het Calamiteitenfonds vindt u op: <https://www.calamiteitenfonds.nl/>

Over deze voorbeeldreis

Is dit een vaststaande reis die ik zo kan boeken?

Nee, dit is slechts een voorbeeld van een typische TravelEssence reis. Zo krijgt u een beeld van hoe een reis eruit zou kunnen zien. Bij het plannen van uw reis, kunt u al uw persoonlijke wensen en interesses met ons delen. Samen ontwerpen we dan een reis die helemaal aansluit op uw voorkeuren. Rekeninghoudend met beschikbaarheid van componenten op uw data, boeken we voor u uiteindelijk een unieke reis.

Zijn dit de accommodaties waar ik ga verblijven of zijn daar wijzigingen mogelijk?

In deze voorbeeldreis zijn slechts een paar van al onze 800 accommodaties verwerkt. We kijken graag naar uw wensen wat betreft comfort, ligging en verzorging, om de reis volledig aan te laten sluiten op uw voorkeuren. .

Zijn dit de activiteiten die bij deze reis horen of kan ik dit wijzigen?

Net als eigenlijk alle componenten, kunnen we ook de activiteiten afstemmen op uw wensen. Afhankelijk van uw interesses, zoeken we binnen de 200 activiteiten die we aanbieden naar de activiteiten die het beste bij u passen. Naast de genoemde activiteiten in deze voorbeeldreis, zijn er dus nog veel meer mogelijkheden om uit te kiezen..

Wat zijn de mogelijkheden qua vluchten?

We werken samen met o.a Cathay Pacific, Singapore Airlines, Emirates en Air New Zealand. Qua prijs-kwaliteitverhouding zijn dit enkele van de beste opties in Economy, Premium en Business. Het is ook mogelijk om een stopover van enkele dagen te boeken in Azië, Amerika of een tropische afsluiting in de Pacific.

Wat is de prijs van deze reis?

Goede vraag! Een exact antwoord is moeilijk te geven, omdat er ontzettend veel facetten zijn die hier invloed op hebben. Denk daarbij aan:

- Hoeveel maanden van tevoren u boekt
- In welke maand u reist
- Uw mate van flexibiliteit wat betreft de vlucht data
- Uw wensen qua accommodatie, activiteiten en huurauto
- De beschikbaarheid van componenten

Een gemiddelde prijs per persoon voor deze reis staat op de website aangegeven. Boekt u bijvoorbeeld 10 maanden vooraf en reist u in het laagseizoen, dan kan dit lager uitvallen. Boekt u daarentegen een paar maanden vooraf en reist u in het hoogseizoen, dan zal de reissom hoger zijn.

Ik ben geïnteresseerd en zou graag willen kijken wat de mogelijkheden zijn voor mij zij. Wat nu?

U kunt ons tot 21:00 telefonisch bereiken op **030 2081741**. U kunt ook een [contactformulier](#) op onze website invullen, dan nemen we contact met u op. Vervolgens kunnen we een afspraak inplannen om uw reisplannen te bespreken. Deze afspraak kan plaatsvinden waar en wanneer het u het beste uitkomt. Online, op een van onze kantoren in Haarlem, Zeist, Zwolle of Breda, of bij u thuis. Overdag, 's avonds, of in het weekend.



TravelEssence
NIEUW-ZEELAND • AUSTRALIË

