

TravelEssence

NIEUW-ZEELAND • AUSTRALIË



35 dagen door Australië

Highlights van Australië in 5
weken



Onze lokale kennis maakt het verschil...

TravelEssence is specialist op het gebied van reizen naar Australië en Nieuw-Zeeland. We kennen beide landen als geen ander, want we hebben er gewoond, gewerkt en intensief gereisd.

TravelEssence is de enige Nieuw-Zeeland en Australië reisspecialist die gefocust is op kleinschalige, unieke accommodaties en activiteiten, ver weg van het massatoerisme. Met 99% van onze accommodaties staan wij in direct contact en kennen wij uit eerste hand. Hierdoor kunnen wij er persoonlijk voor zorgen dat aan al uw specifieke wensen zal worden voldaan, voor en tijdens uw reis. De focus van onze reizen ligt op het beleven van de lokale cultuur en het genieten van het natuurschoon op een relaxte manier. We zijn ons ervan bewust dat kleine details vaak tot grote verschillen leiden, die uw reis aantrekkelijker maken.

Bezoek onze website voor meer informatie over onze expertise, reisaanbod, visie en ons team.

travelessence.nl

Uw reis op de kaart



Uw reis van dag tot dag

35 dagen door Australië

TravelEssence

NIEUW-ZEELAND • AUSTRALIË



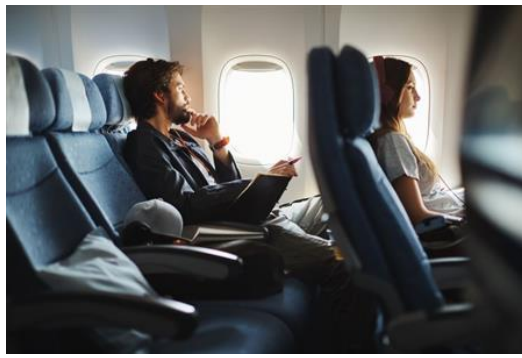

Heenvlucht

Vertrek Amsterdam - Schiphol Airport (AMS)

Aankomst Melbourne - Tullamarine Airport (MEL)

U vliegt naar Australië, via Hong Kong, met Cathay Pacific in Economy Class. De klasse waarin u vliegt, kunt u desgewenst upgraden naar Premium Economy of Business Class.

Gedurende de reis zit u in een ergonomisch ontworpen stoel met verstelbare hoofdsteun, met maximale ondersteuning voor hoofd en nek. Tevens heeft u voldoende beenruimte om tijdens uw reis echt te ontspannen. Met het onboard entertainment systeem op uw persoonlijke touchscreen hoeft u zich niet te vervelen.



Melbourne

Melbourne wordt ook wel 'Garden City' genoemd vanwege de vele parken in de stad. Naast al het groen staat Melbourne ook bekend als mode- en cultuurhoofdstad van Australië. U vindt er musea, goede restaurants, prachtige architectuur en verschillende culturele evenementen. De stad is bijzonder multicultureel, meer dan een derde van de inwoners is niet in Australië geboren. Dit maakt Melbourne een levendige stad. Queen Victoria Market is een van de grootste openluchtmarkten in de omgeving. De buitenwijk Sint Kilda is een van de populairste toeristenplekken in Melbourne. Sint Kilda ligt aan het strand en kent vele muzikale evenementen, restaurants en cafés.



Melbourne hotel Melbourne

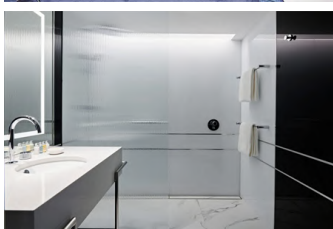

Dit hotel is gelegen aan de grote boulevard van Melbourne, vlak bij de winkels van Collins Street, galeries en parken. Geniet 's ochtends van het ontbijt tussen het weelderige groen van het terras en 's middags en 's avonds van een drankje in de bar. Hier worden de hele dag door cocktails geserveerd bij de gezellige open haard. Het menu is geïnspireerd op het Britse erfgoed van het hotel.

U verblijft in een kamer met een tweepersoonsbed en een badkamer met een douche.



Melbourne fietstour Melbourne

Ontdek Melbourne tijdens een vier uur durende stadstour per fiets. Samen met een lokale gids verkent u de straten van deze hippe wereldstad. U onderneemt de tour met maximaal acht personen, waardoor de tour zo veel mogelijk op uw wensen kan worden afgestemd. Bezoekt u graag musea of wilt u de beste koffie van de stad proeven? Misschien wilt u verrast worden? De opties zijn eindeloos en uw gids neemt u graag mee naar de plekken van uw interesse.





Binnenlandse vlucht

Vertrek Melbourne - Tullamarine Airport (MEL)

Aankomst Ayers Rock Connellan Airport (AYQ)

Deze Cathay Pacific vlucht wordt uitgevoerd door Qantas. Tijdens uw vlucht kunt u genieten van entertainment opties van het hoogste niveau.



Alice Springs meerdaagse tour Alice Springs

U gaat op avontuur in de Red Centre. In vier dagen tijd verkent u een aantal iconische locaties, waaronder Uluru, Kings Canyon, The Olgas-Kata Tjuta, Tjoritja West MacDonnell Ranges, Mutitjulu Waterhole, Valley of the Winds of Walpa Gorge, Standley Chasm, Ochre Pits en Ellery Creek Big Hole. Onderweg stopt u ook bij een cultural centre en ziet u Aboriginal Rock Art. Het Uluru-Kata Tjuta National Park is niet voor niets opgenomen op de UNESCO Werelderfgoedlijst. Het park werd voor het eerst aan de lijst toegevoegd in 1987, toen de internationale gemeenschap zijn spectaculaire geologische formaties, zeldzame planten en dieren en uitzonderlijke natuurlijke schoonheid erkende. Uw deskundige, lokale gids vertelt u onderweg van alles over dit bijzondere gebied.

Tijdens deze tour verblijft u in een pop-up safaritent met gedeelde faciliteiten, waaronder warme douches en toiletten. Maaltijden zijn inbegrepen.





Alice Springs

Alice Springs is de toegangspoort naar de vele attracties van de Red Centre van Australië zoals Uluru (Ayers Rock), Kata Tjuta (The Olga's) en Kings Canyon. Alice Springs wordt ook wel de hoofdstad van de Outback genoemd, maar is toch klein met slechts 30.000 inwoners. In het gebied vindt u rode zandwoestijnen, tropische regenwouden, indrukwekkende rotsformaties, diepe ravijnen en watervallen. Daarnaast is de Aboriginal cultuur nergens nog zo levend als hier. Een van de bezienswaardigheden in Alice Springs is het historische telegraafstation van de Overland Telegraph line, dat in 1872 in gebruik werd genomen voor het versturen van berichten tussen Adelaide en Darwin.



Alice Springs bungalow Alice Springs



Bij dit hotel kunt u genieten van een comfortabel verblijf in het hart van de outback. Alice Springs is een oase in het rode hart van Australië. De meer dan 700 palmbomen zorgen voor een tropische sfeer op het terrein van het hotel. U verblijft in een bungalow met eigen terras. Vanaf hier kunt u heerlijk ontspannen terwijl u de prachtige zonsondergang bekijkt.



Naast een badkamer en slaapkamer met tweepersoonsbed, heeft uw bungalow een kitchenette met koelkast en magnetron. Het resort heeft een zwembad om een verfrissende duik te nemen. Ter plaatse is er ook een wasserette, een kleine supermarkt en een aparte barbecueplaats. Sla een balletje op de golfbaan, of neem een drankje in de bar en restaurant.



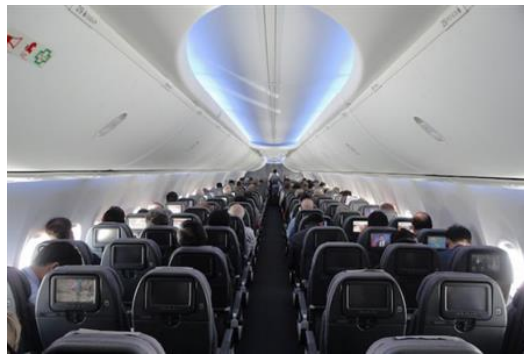

Binnenlandse vlucht

Vertrek Alice Springs Airport (ASP)

Aankomst Brisbane Airport (BNE)

Deze Cathay Pacific vlucht wordt uitgevoerd door Qantas. Tijdens uw vlucht kunt u genieten van entertainment opties van het hoogste niveau.



Brisbane

Brisbane is modern, relaxed en vriendelijk. Het is de hoofdstad van Queensland en de derde grootste stad van Australië. Naast indrukwekkende wolkenkrabbers vindt u er mooie negentiende-eeuwse huizen. Het centrum is compact en alle afstanden tussen de bezienswaardigheden zijn goed te lopen. Veruit de populairste attractie is de Lone Pine Koala Sanctuary waar behalve koala's ook kangoeroes, emoes, buidelratten, dingo's, wombats, reptielen en vogels leven. Houdt u van kunst en cultuur, bezoek dan het Queensland Cultural Centre of het mooie openluchtmuseum Early Street Historical Village.



Brisbane bed & breakfast Brisbane



Verblijf in het hart van New Farm, een groene woonwijk van Brisbane. Een trendy plek dicht bij het CBD, met grasvelden en barbecueplekken aan de rivier. Kom tot rust en ervaar de essentie van Queensland in deze B&B. Het elegante pand is een traditioneel huis dat bekend staat als een 'Queenslander'. Een Queenslander is een klassiek stukje Australisch architectonisch ontwerp dat in de loop van de tijd is geëvolueerd. Doe alsof u thuis bent op de rustgevende veranda met een warme kop thee. Bewonder de aandacht voor detail die deze bed & breakfast te bieden heeft. Ontspan in een van de gezellige leeshoekjes met uw favoriete boek.

U verblijft in een van de drie suites met airconditioning. Word wakker met een heerlijk ontbijt, compleet met lokaal vers fruit. Vanuit de kamer heeft u uitzicht over de tuin. Het beschikt over een tweepersoonsbed en een eigen badkamer.



Autohuur

Type	Intermediate SUV (IFAR)	Verzekeringspakket	Premium
Ophalen	Brisbane City, Dag 11	Eigen risico	\$0
Terugbrengen	Cairns Airport (CNS), Dag 31	Kilometer beperking	Onbeperkt
Dagen	20 dagen	Versnelling	Automaat

Uw intermediate SUV huurauto staat voor u klaar in de stad. U haalt uw huurauto op en brengt deze aan het einde van uw reis weer terug.



Noosa

Deze regio aan de Sunshine Coast is sinds de jaren zestig een populaire plaats voor surfers. Aan de zuidkant van de Noosa River liggen verschillende dorpjes verspreid over een lengte van 7 kilometer. De meest levendige plaatsen in deze regio zijn Noosa Heads en Noosaville, met vele winkels en restaurants. In deze regio vindt u volop stranden, van het drukbezochte Noosa Main Beach en de populaire baaien bij Noosa National Park tot meer verlaten stranden bij Noosa North Shore.

Het achterland van Noosa bestaat uit prachtige meren, bossen en opvallende vulkanische rotsformaties. Op ongeveer 25 minuten rijden van Noosa Heads vindt u het Great Sandy National Park en de Noosa Everglades, waar u terecht voor mooie wandelingen, windsurfen en kajakken. Noosa is verder bij uitstek de plek om een dagtrip te maken naar Fraser Island. Het 120 kilometer lange eiland staat te boek als het grootste zandeiland ter wereld en staat vanwege de uitzonderlijke flora en fauna op de Werelderfgoedlijst.



Noosa resort Noosaville



Dit resort ligt naast Noosa River in Noosaville en wordt omgeven door tropische tuinen. U kunt bij het resort een duik in één van de zwembaden nemen, genieten in de sauna of een potje tennis spelen. U verblijft in een tweekamerappartement. Alle appartementen zijn voorzien van een eigen keuken met magnetron, vaatwasser, oven en kookplaat, een badkamer en balkon. Als gast kunt u gebruikmaken van wifi, airconditioning en de wasfaciliteiten van het resort. Op drie verschillende plekken op het resort vindt u gedeelde barbecue area's die u als gast kunt gebruiken om een heerlijk diner te bereiden.



Noosa kajak tour Noosa Heads

Samen met lokale gidsen gaat u de zee op om verschillende dieren in hun natuurlijke omgeving te spotten, zoals dolfijnen, walvissen, schildpadden en vogels. De dag begint met een rit in een 4WD van Noosa naar de ferry. Tijdens de rit in de 4WD zult u genieten van de omgeving. De ferry brengt u naar Double Island Point. Na een introductie van uw gids gaat u met een kajak de zee op. Vanaf het water heeft u ook een mooi uitzicht op de vuurtoren van Double Island Point. Na ongeveer vijf uur bent u weer terug in Noosa.





Hervey Bay

Hervey Bay is een snelgroeïende stad aan de kust van de Grote Oceaan in zuidoost Queensland. Hervey Bay is de toegangspoort tot 's werelds grootste zandeiland, Fraser Island en Lady Elliot Island, een vakantie-eiland bij het Great Barrier Reef. De stad heeft een subtropisch klimaat, wordt omringd door veertig kilometer ongerepte stranden en staat ook wel bekend als de wereldhoofdstad van de walvissen. In de maanden augustus, september en oktober vormt het de thuisbasis voor bultrug walvissen, waar ze tot rust kunnen komen voor ze naar Antarctica zwemmen. Vanuit Hervey Bay kunt u deelnemen aan verschillende bootvaarten om de migrerende walvissen te bewonderen. Daarnaast kunt u er het hele jaar door zwemmen, duiken, zeilen en vissen. De baai 'Hervey Bay' is door James Cook vernoemd naar marineofficier 'The Hon. Augustus Hervey' op 21 mei 1770.

Hervey Bay Bed & Breakfast Point Vernon

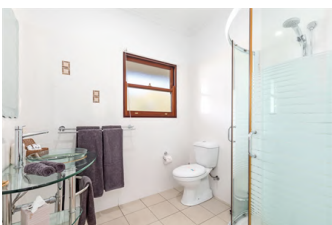
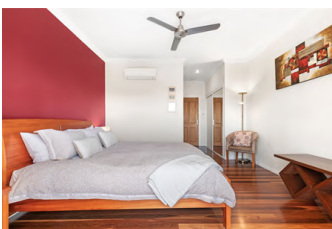

Deze accommodatie is een karakteristiek huis in de prachtige Hervey Bay met een strandachtige sfeer. Het ligt op slechts 250 meter lopen van de oceaan en de Esplanade, in het gezellige Point Vernon. Uw hosts Dean en Tania kunnen niet wachten om u te verwelkomen. Geniet van het gedeelde zwembad en de gemeenschappelijke lounge waar u ook kunt kennismaken met andere gasten. In de ochtend krijgt u een gratis continentaal ontbijt aangeboden. Andere maaltijden kunnen worden bereid in de gedeelde keuken, of u kunt dineren in een van de vele lokale restaurants. Er zijn ook elektrische fietsen beschikbaar die u kunt lenen.

U verblijft in een kamer op de bovenverdieping met een tweepersoonsbed en een eigen badkamer. Via openslaande deuren bereikt u een gedeeld balkon met uitzicht op het zwembad, de oceaan en K'gari (Fraser Island).



K'gari tour Hervey Bay

Laat u betoveren door 's werelds grootste zandeiland. Deze eendaagse tour met een Land Rover Discovery Series 4 neemt u mee op avontuur om K'gari/Fraser Island te ontdekken. U reist met een gezelschap van maximaal zeventien personen. Onderweg ziet u de hoogtepunten, zoals Lake McKenzie, het beroemde 75 Mile Beach, Eli Creek, The Maheno Shipwreck en Central Station Rainforest. Uw lokale gids vertelt u van alles over het eiland en beantwoordt uiteraard al uw vragen. De tour is inclusief 'morning tea' (koffie/thee met wat lekkers), een picknick rond lunchtijd en 'afternoon tea' (een hapje en drankje in de middag).





Gladstone, Rockhampton & Yeppoon

Het tropische gebied tussen Hervey Bay en Arlie Beach kent vele bezienswaardigheden, levendige kustplaatsen en tropische eilanden. Hervey Bay, in zuidoost Queensland, is een snelgroeende kustplaats, vlakbij 's werelds grootste zandeiland Fraser Island en Lady Elliot Island. Jaarlijks bezoeken meer dan een half miljoen toeristen de stad. Op zo'n drie en een half uur rijden van Hervey Bay ligt Gladstone. Een industriële stad met de grootste haven van Queensland. Zo'n zeventig kilometer ten noordoosten van Gladstone vindt u Heron Island, bekend om haar fantastische duikplaatsen bij het Great Barrier Reef. Rockhampton is de grootste stadskern van centraal Queensland. Het levendige Rockhampton kent een tropisch klimaat. De stranden en ondiepe baaien van Yeppoon, dat nog iets noordelijker ligt, vormen een populaire bestemming voor zowel toeristen als Australiërs zelf. Voor de kust van Yeppoon liggen 27 eilanden, waaronder Keppel Island.

Byfield boerderij Byfield

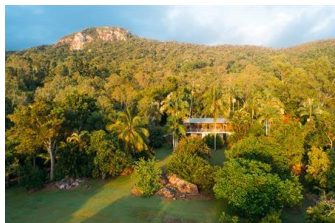

Deze afgelegen en milieubewuste boerderij ligt in het schilderachtige Byfield-gebergte en grenst aan het adembenemende Byfield National Park. Deze accommodatie biedt de ideale omgeving om te ontspannen en te genieten van de overweldigende natuur. In de omgeving kunt u heerlijk wandelen en mountainbiken.



U overnacht in een studio. U beschikt over twee tweepersoons bedden en twee stapelbedden. De studio ligt wat verder weg van het hoofdgebouw. Voor uw maaltijden kunt u gebruik maken van een buitenkeuken. Het terras biedt uitzicht op een beek en het regenwoud. Buiten eten onder de sterren of bij het kampvuur is een must! Het toilet is eco-vriendelijk en douchen doet u onder een (warme) buitendouche.





Whitsundays & Airlie Beach

Airlie Beach is de toegangspoort tot de Whitsundays, een groep van meer dan zeventig tropische eilanden. Het helderblauwe zeewater en de parelwitte stranden maken deze eilanden tot een paradijselijke bestemming. U kunt hier mooie zeiltochten maken.

Whitehaven Beach is een van de eilanden die u gezien moet hebben als u de Whitsundays bezoekt. Het eiland heeft niet voor niets een van de meest gefotografeerde stranden van Australië. In Airlie Beach zelf heerst een ontspannen sfeer.



Airlie Beach bed & breakfast Airlie Beach



Deze accommodatie bevindt zich in het tropische Airlie Beach, op korte afstand van de hoofdstraat, met uitzicht op de Whitsunday Islands. Deze klassieke Australische bed and breakfast heeft een zwembad met ligstoelen en ligt op slechts een kleine vijf tot tien minuten lopen van Airlie Beach Lagoon. In de hoofdstraat vindt u een scala aan restaurants, pubs en cafés waaronder het Sidewalk Cafe Restaurant and Bar. Verder is de accommodatie een uitstekend startpunt voor een dagtocht naar het Great Barrier Reef. Uw kamer beschikt over een balkon, een tweepersonsbed en een badkamer met douche.



Airlie Beach zeiltocht Airlie Beach

Stap aan boord van een zeiljacht en vaar een dag mee over de azuurblauwe wateren rond de Whitsunday Islands. Maak kennis met de spectaculaire onderwaterwereld van het reef en het hagelwitte zandstrand van Whitehaven Beach.

Tijdens deze tour gaat u een dag zeilen onder begeleiding van een gids. Onderweg stopt u om te genieten van mooie vergezichten, heeft u de kans om te snorkelen en kunt u het zand op Whitehaven Beach tussen uw tenen voelen. Dit is geen gewoon zand, maar silica zand dat is ontstaan door eroderend quartz gesteente. Bijzonder aan dit fijne zand is dat het de hitte van de zon niet opneemt, waardoor u er zelfs op een hete dag gewoon op blote voeten kunt lopen. Gedurende de dag wordt u voorzien van koffie, thee, fruit en een lunch.





Ferry naar Magnetic Island Townsville

Verken Magnetic Island, op zo'n acht kilometer van de kust van Townsville. Dit is de droom van elke avonturier. U vindt er de meest afgelegen stranden van heel Australië. De ferry brengt u en/of uw voertuig in slechts 40 minuten naar Magnetic Island. Als u uw auto neemt, kunt u meer zien en het meeste uit uw tijd op het eiland halen. Met meer dan 40 km aan wegen kunt u eindeloos ronddwalen en optimaal genieten van deze tropische omgeving.





Magnetic Island

Op een half uur varen vanuit Townsville vindt u Magnetic Island, een plek waar het landschap beduidend anders is dan op het vaste land. Midden op het eiland, dat zo'n 52 vierkante kilometer groot is, ligt een nationaal park dat meer dan de helft van het eiland beslaat. Hier vindt u ruim honderd verschillende vogels, koala's, wallabies, possums en nog vele andere diersoorten. De bebossing bestaat met name uit eucalyptusbomen en u vindt hier de driehoekige Norfolk Pine Trees. In het park zijn verschillende wandelroutes te vinden. Magnetic Island biedt daarnaast gezellige restaurantjes en prachtige stranden. Daarnaast vindt u er een stuk historie, op het eiland zijn nog resten te vinden uit de Tweede Wereldoorlog.



Magnetic Island vakantiehuis **Arcadia**

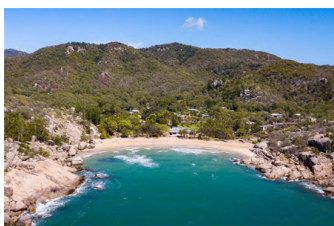

Dit charmante vakantiehuis ligt op Magnetic Island, in de buurt van het Nationaal Park en wordt omgeven door weelderige tuinen en inheemse flora en fauna. Dit comfortabele, klassieke strandhuis in Queensland met twee verdiepingen is geschikt voor maximaal vijf personen. Het is een ideale locatie op loopafstand van het strand van Alma Bay, winkels, restaurants en slechts een korte rit naar Magnetic Island Marina en Magnetic Island Golf Course.

De accommodatie beschikt over moderne voorzieningen en een ruime veranda. Een slaapkamer heeft twee tweepersoonsbedden en de andere slaapkamer heeft een tweepersoonsbed en een eenpersoonsbed.



Ferry naar het vasteland Townsville

Na uw tijd op Magnetic Island, is het tijd om terug te keren naar het vasteland. U heeft een ticket om terug te keren naar Townsville. De veerboot vaart meerdere keren per dag tussen het vasteland en Magnetic Island.



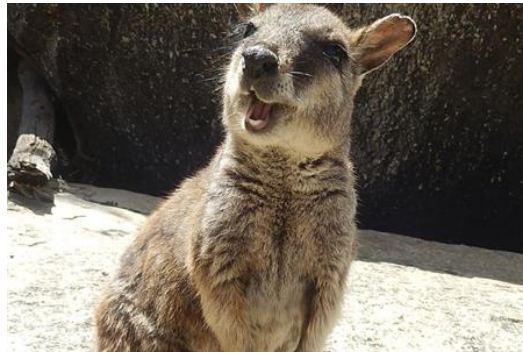

Atherton Tablelands

De hooglanden van de Atherton Tablelands liggen parallel aan de kust en strekken zich uit tussen Innisfail - Cairns - Port Douglas. De regio staat bekend om zijn vele watervallen, kratermeren en spectaculaire uitzichtpunten. Het Central Atherton Tableland (hoogte 600 - 1000 meter) is het interessantste deel voor toeristen, met zijn dicht hooglandregenwoud, vijgenbomen, groene weiden en historische dorpjes. De belangrijkste steden zijn Atherton, Yungaburra, Malanda, Herberton en Millaa Millaa. Voor culinaire liefhebbers zijn de plaatselijke kaas- en wijnproducenten, fruitboerderijen, chocolademakerijen en koffiebranderijen de moeite waard. In het noorden ligt het Mareeba-Julatten Tableland, waar de watervallen bij Emerald Creek en Davies Creek en het Granite Gorge Nature Park een aanrader zijn.



Atherton Tablelands eco retreat Malanda



In 1994 hadden hosts Peta en Jon het idee om een kleine eco retreat te beginnen. Op een terrein van 93 hectare bouwden zij boomhutten, villa's en een hoofdgebouw. Deze accommodatie ligt in het Australische regenwoud en naast het Wooroonooran National Park. In dit gebied kunt u meer dan honderdzestig diersoorten vinden, waaronder tropische vogels en het vogelbekdier. Natuurliefhebbers kunnen hier hun hart ophalen. Vanuit uw boomhut stapt u zo het regenwoud in waar u onder meer het vogelbekdier bij het water kunt spotten.

U verblijft in een boomhut, waar u beschikt over een tweepersoonsbed. Bereid een maaltijd in de keuken, lees een boek bij het haardvuur in de zithoek, ontspan op de veranda of steek de barbecue aan. Neem na een dag vol indrukken een bad terwijl u ontspant bij de geluiden uit het regenwoud.



Daintree

Aan de noordoost kust van Queensland vindt u het oudste regenwoud ter wereld. Bijzonder aan deze plek is de directe ligging aan de kust. Het 125 miljoenjarige Daintree regenwoud kent een enorme verscheidenheid aan diersoorten en planten. Er groeien meer dan 18.000 soorten bloemen, planten en bomen. Sommige bomen zijn meer dan 2500 jaar oud. De fauna in het gebied is al even divers: bekijk onder anderen felgekleurde vlinders en de bedreigde kasuaris. In het regenwoud leven meer dan vierhonderd vogelsoorten waarvan dertien soorten nergens anders ter wereld voorkomen. Door het woud loopt de Daintree River, met een lengte van 140 kilometer, welke wordt omgeven door mangrove bomen.



Daintree cabin

Daintree

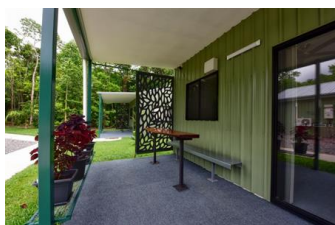
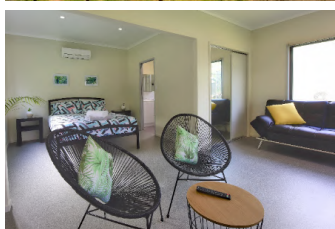

Bij deze accommodatie overnacht u in het grootste en oudste regenwoud van Australië: Daintree Rainforest. Deze duurzame accommodatie draait op zonne-energie en focust zich op het behoud van het regenwoud. Dit is de perfecte plek voor de natuurliefhebber die kennis wil maken met de flora en fauna van het regenwoud, maar tevens milieubewust is. Na een dag het regenwoud te hebben verkend, kunt u ontspannen aan het zwembad of genieten van een heerlijk gerecht in het restaurant, waar u - op een heldere dag - uitzicht heeft op Thornton's Peak. Ook kunt u gebruik maken van de fietsen van de accommodatie.

De cabins zijn uitgerust met een tweepersoonsbed of twee eenpersoonsbedden. Daarnaast hebben ze een badkamer en zithoek. Airconditioning zorgt voor verkoeling in de cabins.



Cape Tribulation tour Mossman

Ontdek de oudste cultuur ter wereld tijdens deze tour in het noorden van Queensland. De Kuku Yalarji heten u van harte welkom op hun land en delen graag authentieke inheemse tradities met u. Uw gids geeft al meer dan 19 jaar rondleidingen in deze regio en heeft daardoor een schat aan kennis.

Verken de verschillende landschappen, zoals het Daintree regenwoud, Daintree River en Cape Tribulation: de enige plek op aarde waar het rif het regenwoud ontmoet. Onderweg leert u over oude tradities en ontdekt u verschillende soorten voedsel en medicijnen die u in de natuur kunt vinden. Leer welke planten eetbaar zijn en proef traditionele 'bushtucker'. Maak een begeleide wandeling door het regenwoud, terwijl u meer hoort over de geschiedenis van het gebied.





Port Douglas

Ontdek de adembenemende tropische schoonheid van noordelijk Australië. Port Douglas ligt op een uur rijden van Cairns over één van de mooiste kustwegen van het land. In Port Douglas bent u vlakbij het Daintree National Park. Port Douglas zelf is een stijlvol dorp met vele restaurants, bars, cafés en winkels. Vanuit Port Douglas kunt u van alles ondernemen: duiken, snorkelen, kajakken naar afgelegen stranden of neem de boot naar het Great Barrier Reef. In juni of juli is het mogelijk om te zwemmen met dwergwalvissen en in november mag u de jaarlijkse voortplanting van het koraal niet missen.



Port Douglas appartement Port Douglas



Deze accommodatie is een ideale uitvalsbasis om het Great Barrier Reef, het Daintree Rainforest, dat op de Werelderfgoedlijst staat, en Mossman Gorge te verkennen. Het ligt in het chille stadje Port Douglas, op minder dan vijf minuten lopen van Four Mile Beach. In de buurt vindt u een verscheidenheid aan geweldige lokale restaurants, cafés en boetiekjes. Omgeven door tropische tuinen kunt u een duik nemen in het zoutwaterzwembad en ontspannen op de ligstoelen. Zet de buitenbarbecue aan met versgevangen lokale producten, geserveerd met mousserende Australische wijn!

Het appartement ademt een tropische en strand sfeer. Het heeft een slaapkamer met een tweepersoonsbed, een eigen balkon of patio, een badkamer en een kitchenette. Er is ook een lounge en eethoek.



Great Barrier Reef zeiltocht Port Douglas

U gaat op een snorkel- en zeilavontuur en verkent het Great Barrier Reef. Het avontuur begint vroeg in de ochtend. Vanuit Port Douglas vaart u langs de kustlijn van Daintree naar de Coral Cays. Dit is onderdeel van het Great Barrier Reef. Eenmaal daar, gaat u al snorkelend het koraalrif verkennen.

U wordt vergezeld door een zeebioloog die u met liefde meer vertelt over deze wonderbaarlijke onderwaterwereld, waar niet alleen koralen leven, maar ook talloze kleurrijke vissen en zeeschildpadden. Hierna volgt eventueel een rondvaart in een boot met een glazen bodem en kunt u een wandeling maken over een wit strand. Geniet van de zon, de vrede en de rust. U kunt rekenen op een tropisch lunchbuffet en thee en koffie in de morgen en middag.





Binnenlandse vlucht

Vertrek Cairns Airport (CNS)

Aankomst Sydney – Kingsford Smith (SYD)

Deze Cathay Pacific vlucht wordt uitgevoerd door Qantas. Tijdens uw vlucht kunt u genieten van entertainment opties van het hoogste niveau.



Sydney

Sydney is met zijn 4,7 miljoen inwoners de grootste stad van Australië. De stad is groots, dynamisch en kosmopolitisch, maar ook gezellig en uitnodigend. Sydney is bij uitstek een multiculturele stad, de inwoners stammen af van maar liefst 140 verschillende nationaliteiten. Sydney staat bij veel mensen vooral bekend om de Harbour Bridge, het Opera House en de geweldige stranden, maar de stad heeft nog veel meer te bieden. Vanuit de haven kunt u per boot de stad bekijken en dit eventueel zelfs combineren met het spotten van walvissen. Ook de omgeving van Sydney is zeer de moeite waard. Ten noorden van de stad ligt Hunter Valley, een bekend wijngebied en meer naar het westen verrijzen de toppen van de Blue Mountains.



Sydney hotel Sydney

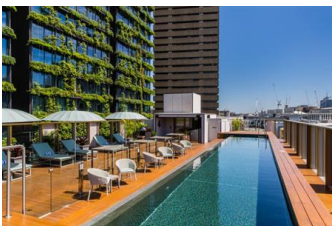

Dit hotel ligt in het hart van Chippendale, een bruisende wijk in Sydney. De wijk staat bekend om de nog onontdekte bars en smalle steegjes. Meer gezelligheid vindt u om de hoek van het hotel, namelijk op Kensington Street. In deze straat vindt u goede eetmogelijkheden, boetieks en mooie gebouwen. Het hotel zelf biedt ook mogelijkheden voor een borrel en een diner. Op het dak vindt u een zwembad. Daarnaast is er in het hotel een fitnessruimte en een spa.

De kamers van het hotel hebben een gezellige en moderne sfeer met industriële en rustieke aspecten. De kamer heeft een tweepersoonsbed, een badkamer en een apart toilet.



Blue Mountains 4x4 tour Sydney

Deze tour voet u langs de mooiste plekjes van de Blue Mountains. 's Ochtends haalt uw gids u op in een luxe Land Rover in uw hotel in Sydney. Hij brengt u naar plaatsen die niet toegankelijk zijn voor andere auto's en bustochten en wijkt af van de gebruikelijke toeristische routes. De 4WD biedt ruimte aan slechts vijf personen zodat u geniet van veel persoonlijke aandacht.

Uw gids vertelt u onderweg gedetailleerd over het gebied en stopt zodat u een kop koffie of thee kunt drinken, terwijl u uitkijkt op Jamison Valley. U vervolgt de tour met een begeleide wandeling door het regenwoud en loopt langs watervallen en kliffen. U heeft hiervoor een redelijk goede conditie nodig. U kunt als alternatief ook een ritje maken met Worlds Steepest Railway en genieten van het uitzicht vanaf de Sky Cable Car (op eigen kosten). Tijdens de tour zult u verschillende korte wandelingen maken om de mooiste uitzichten te bereiken.





Cathay Pacific

Vertrek Sydney - Kingsford Smith (SYD)

Aankomst Amsterdam - Schiphol Airport (AMS)

U vliegt terug naar huis met Cathay Pacific in Business Class. Begin uw reis goed met priority check-in. Tot aan het moment van vertrek kunt u terecht in de Cathay Pacific Business Class Lounge. Indien u hier gebruik van wilt maken dient u dit bij check-in aan te geven.

Met priority boarding stapt u als een van de eersten aan boord van het vliegtuig, waar u wordt ontvangen met een glas Champagne.

U reist in een zeer comfortabele stoel, iedere stoel ligt aan het gangpad en biedt veel privacy. De stoel kunt u eenvoudig omtoveren tot een volledig plat bed met luxe beddengoed.

Dineer aan boord in een restaurant setting met volledige tafelservice en bijpassende wijnen en dranken. Kies uit een brede selectie gerechten aan boord, welke inbegrepen zijn. Liefhebbers van de authentieke smaak van Hongkong zullen genieten van klassieke lokale favorieten.

Op www.cathaypacific.com vindt u meer informatie en kunt u de gewenste maaltijden (via Choose my meal) zelf reserveren.

In Business Class mag u 2x 32kg ruimbagage per persoon meenemen en daarnaast 1 stuk handbagage van 10 kg per stuk plus 1 handtas/laptoptas per persoon.

U kunt vanaf 3 uur tot 45 minuten voor vertrek inchecken op de luchthaven. Indien gewenst kunt u online inchecken via www.cathaypacific.com. Dat kan vanaf 48 uur tot 2 uur voor vertrek.

Wij raden aan om 3 uur voor vertrek op de luchthaven aanwezig te zijn.

Let op; genoemde vluchttijden zijn onder voorbehoud. Op de dag van vertrek is het belangrijk om de actuele vluchttijden te controleren op www.cathaypacific.com.



Reizigersbijdrage SGR

Zorgeloos op reis

TravelEssence Netherlands BV is aangesloten bij de ANVR, SGR en het Calamiteitenfonds. Hiervoor betaalt u een kleine bijdrage, deze is verplicht gesteld door de SGR. We lichten dit graag verder aan u toe.

ANVR

Het Algemeen Nederlands Verbond van Reisondernemingen (ANVR). Deze vereniging hanteert strenge normen voor het lidmaatschap en bevordert de kwaliteit van de reizen en de informatie daarover. Op de reizen die wij aanbieden, zijn de reisvoorwaarden van de ANVR van toepassing, tenzij wordt aangegeven dat hiervan is afgeweken. Meer informatie over de ANVR vindt u op: <https://www.anvr.nl/voordelen/voordelen-anvr.aspx>

Stichting Garantiefonds Reisgelden

Deze SGR-garantie houdt in dat u als consument, ervan verzekerd bent dat uw vooruitbetaalde reisgeld wordt terugbetaald als de wederpartij, door financieel onvermogen, de overeengekomen prestatie niet kan nakomen. Meer informatie over de SGR vindt u op: <https://www.sgr.nl/news/sgr-bijdrage-bij-het-boeken-van-een-nieuwe-reis/>

Stichting Calamiteitenfonds Reizen

Deze garantie houdt in dat u als consument (een deel van) de reissom terug kunt krijgen indien wij, als gevolg van een calamiteit, de reis niet of niet volledig kunnen uitvoeren. Het Calamiteitenfonds zal bepalen wanneer iets als calamiteit wordt aangemerkt. Meer informatie over het Calamiteitenfonds vindt u op: <https://www.calamiteitenfonds.nl/>

Over deze voorbeeldreis

Is dit een vaststaande reis die ik zo kan boeken?

Nee, dit is slechts een voorbeeld van een typische TravelEssence reis. Zo krijgt u een beeld van hoe een reis eruit zou kunnen zien. Bij het plannen van uw reis, kunt u al uw persoonlijke wensen en interesses met ons delen. Samen ontwerpen we dan een reis die helemaal aansluit op uw voorkeuren. Rekeninghoudend met beschikbaarheid van componenten op uw data, boeken we voor u uiteindelijk een unieke reis.

Zijn dit de accommodaties waar ik ga verblijven of zijn daar wijzigingen mogelijk?

In deze voorbeeldreis zijn slechts een paar van al onze 800 accommodaties verwerkt. We kijken graag naar uw wensen wat betreft comfort, ligging en verzorging, om de reis volledig aan te laten sluiten op uw voorkeuren. .

Zijn dit de activiteiten die bij deze reis horen of kan ik dit wijzigen?

Net als eigenlijk alle componenten, kunnen we ook de activiteiten afstemmen op uw wensen. Afhankelijk van uw interesses, zoeken we binnen de 200 activiteiten die we aanbieden naar de activiteiten die het beste bij u passen. Naast de genoemde activiteiten in deze voorbeeldreis, zijn er dus nog veel meer mogelijkheden om uit te kiezen..

Wat zijn de mogelijkheden qua vluchten?

We werken samen met o.a Cathay Pacific, Singapore Airlines, Emirates en Air New Zealand. Qua prijs-kwaliteitverhouding zijn dit enkele van de beste opties in Economy, Premium en Business. Het is ook mogelijk om een stopover van enkele dagen te boeken in Azië, Amerika of een tropische afsluiting in de Pacific.

Wat is de prijs van deze reis?

Goede vraag! Een exact antwoord is moeilijk te geven, omdat er ontzettend veel facetten zijn die hier invloed op hebben. Denk daarbij aan:

- Hoeveel maanden van tevoren u boekt
- In welke maand u reist
- Uw mate van flexibiliteit wat betreft de vlucht data
- Uw wensen qua accommodatie, activiteiten en huurauto
- De beschikbaarheid van componenten

Een gemiddelde prijs per persoon voor deze reis staat op de website aangegeven. Boekt u bijvoorbeeld 10 maanden vooraf en reist u in het laagseizoen, dan kan dit lager uitvallen. Boekt u daarentegen een paar maanden vooraf en reist u in het hoogseizoen, dan zal de reissom hoger zijn.

Ik ben geïnteresseerd en zou graag willen kijken wat de mogelijkheden zijn voor mij zij. Wat nu?

U kunt ons tot 21:00 telefonisch bereiken op **030 2081741**. U kunt ook een [contactformulier](#) op onze website invullen, dan nemen we contact met u op. Vervolgens kunnen we een afspraak inplannen om uw reisplannen te bespreken. Deze afspraak kan plaatsvinden waar en wanneer het u het beste uitkomt. Online, op een van onze kantoren in Haarlem, Zeist, Zwolle of Breda, of bij u thuis. Overdag, 's avonds, of in het weekend.



TravelEssence
NIEUW-ZEELAND • AUSTRALIË

