

TravelEssence
NIEUW-ZEELAND • AUSTRALIË

29 dagen door Nieuw-Zeeland

Highlights van Nieuw-Zeeland
in 4 weken

Onze lokale kennis maakt het verschil...

TravelEssence is specialist op het gebied van reizen naar Australië en Nieuw-Zeeland. We kennen beide landen als geen ander, want we hebben er gewoond, gewerkt en intensief gereisd.

TravelEssence is de enige Nieuw-Zeeland en Australië reisspecialist die gefocust is op kleinschalige, unieke accommodaties en activiteiten, ver weg van het massatoerisme. Met 99% van onze accommodaties staan wij in direct contact en kennen wij uit eerste hand. Hierdoor kunnen wij er persoonlijk voor zorgen dat aan al uw specifieke wensen zal worden voldaan, voor en tijdens uw reis. De focus van onze reizen ligt op het beleven van de lokale cultuur en het genieten van het natuurschoon op een relaxte manier. We zijn ons ervan bewust dat kleine details vaak tot grote verschillen leiden, die uw reis aantrekkelijker maken.

Laat u meeslepen door een betoverende video.

TravelEssence presenteert: Nieuw-Zeeland - Waar landschappen tot leven komen



Uw reis op de kaart



Uw reis van dag tot dag

29 dagen door Nieuw-Zeeland

TravelEssence

NIEUW-ZEELAND • AUSTRALIË





Cathay Pacific

Vertrek Amsterdam – Schiphol Airport (AMS) Aankomst Queenstown Airport (ZQN)

U vliegt naar uw bestemming met Cathay Pacific in Economy Class. Gedurende de reis zit u in een ergonomisch ontworpen stoel met verstelbare hoofdsteun, met maximale ondersteuning voor hoofd en nek. Tevens heeft u voldoende beenruimte om tijdens uw reis echt te ontspannen. Met het onboard entertainment systeem op uw persoonlijke touchscreen hoeft u zich niet te vervelen. Maaltijden en dranken (m.u.v. Champagne en sterke dranken) zijn inbegrepen. Op www.cathaypacific.com vindt u meer informatie.

Op uw vliegticket kunt u vinden hoeveel kg bagage u mee mag nemen, Indien er IPC staat, mag u 23KG per persoon meenemen. Naast uw ruimbagage mag u 1 stuk handbagage van 7 kg per stuk plus 1 handtas/laptoptas per persoon.

U kunt vanaf 3 uur tot 45 minuten voor vertrek inchecken op de luchthaven. Indien gewenst kunt u online inchecken via www.cathaypacific.com. Dat kan vanaf 48 uur tot 2 uur voor vertrek. Wij raden aan om 3 uur voor vertrek op de luchthaven aanwezig te zijn.

Indien u uw boardingpass voor de vlucht naar Nieuw-Zeeland reeds heeft ontvangen, adviseren wij om 2 uur voor vertrek op de luchthaven aanwezig te zijn, zodat u voldoende tijd heeft om via de douane bij de gate te komen.

Let op; genoemde vluchttijden zijn onder voorbehoud. Op de dag van vertrek is het belangrijk om de actuele vluchttijden te controleren op www.cathaypacific.com.



Huurauto

Type	Compact SUV (CFAR)	Verzekeringspakket	Premium
Ophalen	Christchurch Airport (CHC), Dag 3	Eigen risico	\$0
Terugbrengen	Picton Ferry, Dag 17	Kilometer beperking	Onbeperkt
Dagen	14 dagen	Versnelling	Automaat

Uw compacte SUV huurauto staat voor u klaar. U haalt uw huurauto op en brengt deze later weer terug.



Queenstown

In Queenstown is het hele jaar wat te doen. Niet voor niets wordt dit wel de 'adventure capital' van Nieuw-Zeeland genoemd, want dit is de plek waar het bungeejumpen werd uitgevonden. Queenstown is dan ook een stad voor de echte thrill-seekers. U kunt er bungeejumpen, raften, vissen, skiën, snowboarden, mountainbiken, een trektocht maken of varen met een jetboat. De levendige stad ligt aan Lake Wakatipu. Op het noordelijke punt van Lake Wakatipu vindt u Glenorchy en de Dart River. Met een dagtocht in een jetboat op deze rivier kunt u de natuur hier verkennen. U vaart in ondiep rivierwater en de boot brengt u vele kilometers stroomopwaarts tot in de stille, door bossen en bergen omgeven dalen.



Queenstown boetiekhotel Queenstown



Op minder dan 2 minuten lopen van het centrum van Queenstown ligt het historische boetiekhotel. De eigenaar is een oorspronkelijke Kiwi en deelt zijn kennis van de stad en Nieuw-Zeeland graag met zijn gasten van over de hele wereld. Het hotel beschikt in totaal over 13 kamers en 1 appartement, allemaal met uitzicht op The Remarkables en Lake Wakatipu. In de omgeving kunt u wandelen, vissen, golfen en 4WD-tochten maken.



De kamer beschikt over een tweepersoonsbed en een eigen badkamer met een bad/douchecombinatie. Voor uw gemak is er een minibar en koffie- en theevoorzieningen.

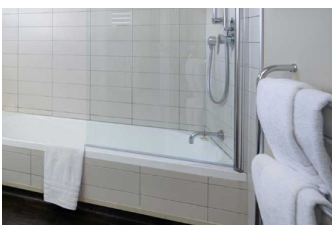

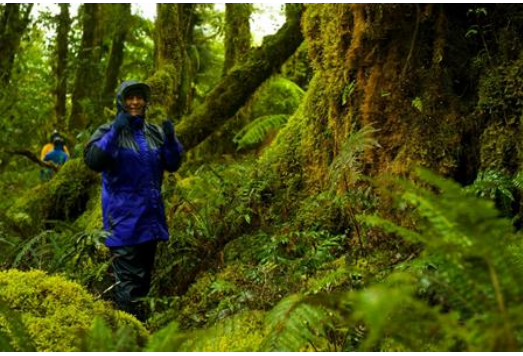

Manapouri & Te Anau

De dorpjes Manapouri en Te Anau liggen aan de rand van Fiordland National Park. Beide dorpjes zijn een goede uitvalbasis om de twee bekende fjorden Doubtful Sound en Milford Sound te bezoeken. De omgeving van Manapouri en Te Anau staat bekend om het hiken. Zo kunt u wandelingen maken over de Kepler Track en Milford Track. Daarnaast kunt u in de omgeving kajakken, varen, vissen en een scenic flight maken.

In de dorpjes vindt u diverse restaurants waar u lokale specialiteiten kunt proeven, zoals hert, kreeft en zeevruchten. De Glowworm Caves en de Bird Sanctuary zijn een bezoek waard als u in Te Anau verblijft. Vanaf Manapouri en Te Anau kunt u naar de Milford Sound rijden. Onderweg komt u onder andere langs mooie uitzichtpunten en mirror pools.



Fiordland cottage Manapouri



De cottage is gelegen in Manapouri, de toegangspoort tot het Fiordland National Park. Naturliefhebbers, kajakkers en wandelaars zullen in hun element zijn met een verscheidenheid aan natuur en wandelpaden die hier te ontdekken zijn. Uw gastheer en gastvrouw voelen zich bevoorrecht om nauw betrokken te zijn bij het behoud van het Fiordland National Park en kijken ernaar uit om dit Werelderfgoedgebied met u te delen.

De cottage is uw thuis ver weg van huis. Een knusse cottage met één slaapkamer, een tweepersoonsbed, een keuken, een woonkamer en een badkamer. Geniet van het landschap, wandel door de tuin en raak onder de indruk van de Kepler Mountains terwijl u in de hot tub ontspant onder de sterrenhemel. Ga met uw hosts mee voor een rondleiding op de alpacaboerderij waar u deze vriendelijke dieren van dichtbij kunt zien en voeren.



Doubtful Sound Overnight Cruise Doubtful Sound

U gaat aan boord van de Fiordland Navigator voor een tweedaagse tocht door de Doubtful Sound. Een fjord dat bekend staat om zijn watervallen en bijzondere dieren, zoals pelsrobbers, dolfijnen en pinguïns. Uw reis begint in Manapouri, met een korte boottocht over Lake Manapouri. Vervolgens wordt u per bus, over de Wilmot Pass, naar de Deep Cove gereden. Hier wacht de Fiordland Navigator op u. Een boot met een groot dek, waar voldoende plaats is voor de passagiers.

Onderweg krijgt u van een ervaren gids uitleg over het ontstaan van het fjord en kunt u, afhankelijk van de weersomstandigheden, zwemmen en kajakken. In de avond kunt u bij helder weer vanaf het bovenste dek de sterrenhemel bekijken. U overnacht in een privé cabin met een eigen badkamer. De volgende ochtend vaart u weer naar de Deep Cove. Hiervandaan reist u terug naar Manapouri.





Wanaka

Wanaka en het gelijknamige meer zijn populair vanwege de mooie omgeving en als centrum van sportieve activiteiten met de toppen van het Mt Aspiring National Park als decor. Wanaka heeft een levendig centrum met vele restaurants en winkeltjes. In dit gebied kunt u een cruise maken over het meer of u kunt een van de vele wijnhuizen in het gebied bezoeken. In het nabijgelegen nationale park Mount Aspiring kunt u wandelen, bergbeklimmen of mountainbiken. Wanaka ligt centraal op het Zuidereiland en u kunt er alle kanten op.



Wanaka Cottage

Wanaka



Geniet van alles wat Wanaka te bieden heeft bij deze Cottage. Ga hiken in deze schilderachtige omgeving of maak een boottour en bezoek een van de eilanden in het prachtige Lake Wanaka. Vanaf uw cottage kijkt u uit op de Criffel Range en het Lake Wanaka. Luister naar de vogels en vanuit uw eigen tuin en maak contact met de natuur.

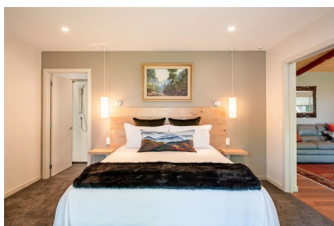

U verblijft in de cottage. Hier beschikt u over een slaapkamer met een tweepersoonsbed en een eigen badkamer. Rust na een lange dag uit in de woonkamer en maak ook gebruik van uw kitchenette.

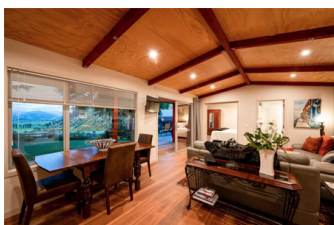



Makarora helikopter, hike en boot Makarora

U beleeft de hoogtepunten van het Zuidereiland van Nieuw-Zeeland vanuit de lucht, te voet en vanaf het water. De tour begint met een helikoptervlucht van 15 minuten over Mt Aspiring National Park, een gebied dat al jaren op de Werelderfgoedlijst staat. De helikopter landt in de afgelegen Siberia Valley, waarvandaan u een drie uur durende wandeling maakt om vervolgens aan boord van een heuse jetboat over Makarora River en Wilkin River te scheuren. De gidsen en piloten vertellen u graag meer over de geschiedenis en de speciale natuur van het gebied.





Franz Josef & Fox

Aan de ruige westkust vindt u twee gletsjers die doorlopen tot aan zeeniveau, waarvan de Franz Josef-gletsjer de beroemdste is. Vanaf zijn oorsprong in de Zuidelijke Alpen daalt de gletsjer af naar het regenwoud van het Westland National Park. Dit is de steilste en snelst bewegende gletsjer ter wereld. Over een afstand van slechts 11 kilometer wordt een hoogteverschil overbrugd van 2700 meter tot 240 meter. Zowel bij Fox als bij Franz Josef kunt u tochten maken over de gletsjer, waarbij u bijvoorbeeld per helikopter op de gletsjer wordt afgezet, maar ook korte wandelingen vanaf de voet zijn mogelijk. In het kiwi reservaat kunt u de meest zeldzame kiwi, de Rowi, spotten.



Franz Josef Lodge Fox Glacier



Geniet van een prachtig uitzicht op de gletsjers die u omringen. De accommodatie biedt drie kamers en is het perfecte startpunt voor excursies in de omgeving. Nergens anders vindt u gletsjers, meren, regenwouden en de zee zo dicht bij elkaar. 's Ochtends bereiden uw hosts een heerlijk ontbijt, waarvan u kunt genieten met uitzicht op de ruime, groene tuinen en het meertje. Wilt u tussendoor even ontspannen, dan biedt de gezellige lounge de ideale plek bij de open haard.

De kamer heeft een tweepersoonsbed en uitzicht op de tuinen. Er is een privébadkamer op de gang.



Greymouth & Hokitika

De westkust is een ruige plek met wilde rivieren en regenwouden, gletsjers en geologische schatten. Greymouth staat bekend om zijn beroemde goudmijngeschiedenis die u nog steeds uit de eerste hand kunt ervaren. De twee uur durende Point Elizabeth Walk neemt u mee langs de kust en door het weelderige bos naar een mooi panoramisch uitzichtpunt. Zin in een activiteit op het water? Diepzeevissen en vliegvisserij is hier ontzettend populair, net als raften. Het kleine "coole" stadje Hokitika maakte een enorme vlucht tijdens de goudkoorts van 1864. Vandaag vindt u enkele van de beste souvenir- en handwerk winkels van Nieuw-Zeeland, met sieraden gemaakt van schelphoorns en natuurlijk jadegravures. Er zijn tal van interessante wandel- en mountainbikeroutes en ook de Hokitika-kloof is een bezoek waard.



Barrytown holiday home Barrytown

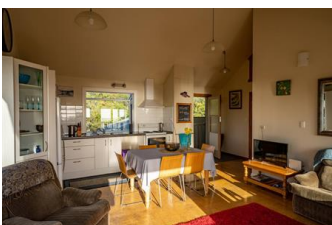

U verblijft op een unieke locatie midden in de bush met uitzicht op de Tasmanzee. Hier maakt exclusief gebruik van een huis, inclusief een grote tuin en een balkon op de bovenverdieping. In de buurt vindt u ook een aantal fantastische plekken om te verkennen, zoals Lake Brunner. Houd er rekening mee dat het huis een vrij afgelegen ligging heeft. Het is daarom aan te raden om vooraf boodschappen te doen. Op 15 tot 20 minuten rijden ligt Greymouth, waar u verschillende eetgelegenheden en winkels vindt.



Kaikoura

Kaikoura is een gezellig kustplaatsje tussen Christchurch en Picton in. Aan de kust wordt veel gesurfd. Bij Kaikoura komen een noordelijke en zuidelijke zeestroom bij elkaar, wat resulteert in zeer voedselrijk water en een unieke onderzeese canyon van 1200 meter diep. Hierdoor leven er in de buurt van Kaikoura onder andere walvissen, dolfijnen, zeehonden, zeeleeuwen en albatrossen. Kaikoura is de enige plek ter wereld waar u het hele jaar walvissen kunt spotten. Een bijzondere plek is de zogenaamde Peninsula Walkway, waar u kunt genieten van prachtige uitzichten over de oceaan en wildlife kunt spotten.



Kaikoura bed & breakfast Kaikoura



De bed & breakfast ligt midden in een rozentuin, met uitzicht over de Stille Oceaan en de Seaward Kaikoura-bergen. Regelmatig zijn er dolfijnen in de baai te zien. Ontspan in een van de ligstoelen op de veranda en houd uw camera bij de hand. Met een beetje geluk spot u dolfijnen, zeevogels, zeehonden of walvissen. In een paar minuten wandelt u naar het gezellige centrum van Kaikoura. De accommodatie heeft vijf gastenkamers, allemaal voorzien van een eigen badkamer, airconditioning en balkon of terras.

De kamer beschikt over een tweepersoonsbed en een badkamer met douche. Op de veranda kunt u ontspannen en genieten van een prachtig uitzicht op de zee en de bergen.



Whale Watching Kaikoura Kaikoura

Verken de Kaikoura Canyon en bekijk de indrukwekkende reuzenpotvissen in hun natuurlijke habitat. Ze zijn het hele jaar door in Kaikoura te zien en vormen het hoogtepunt van de Whale Watching Tour. Let ook goed op voor zeehonden, dolfijnen en albatrossen, die ook vaak worden gespot. Afhankelijk van het seizoen is het ook mogelijk om bultruggen, grienden, blauwe en zuidelijke rechtse walvissen te zien. Uw ervaren gids zal tijdens de twee en een half uur durende tour interessante feiten delen. De boot vertrekt het hele jaar door drie keer per dag.





Dolphin Swim Kaikoura Kaikoura

Dolphin Swim Kaikoura verzorgt, met hun speciaal ontworpen boten, tours om dolfijnen in hun natuurlijke habitat te kunnen zien. Gemotiveerd om de natuurlijke leefomgeving van dolfijnen in stand te houden, richtte de Dolphin Encounter Kaikoura in 2009 de Encounter Foundation op. Een deel van alle inkomsten wordt gedoneerd aan projecten die zich inzetten om de gezondheid en de natuurlijke leefomgeving van dolfijnen te verbeteren.

Tijdens de Dolphin Swim tour stapt u aan boort van de boot en gaat u op zoek naar dolfijnen. Onderweg krijgt u de gelegenheid met dolfijnen te zwemmen. Het aantal waar te nemen dolfijnen is afhankelijk van de tijd van het jaar en de weersomstandigheden. De Dolphin Encounter duurt in totaal drie en een half uur. Naast dolfijnen, bestaat er ook de kans dat u pelsrobber, albatrossen en orka's zult zien.





Abel Tasman

Dit is een van Nieuw-Zeelands bekendste nationale parken, vernoemd naar de Hollandse zeevaarder Abel Janszoon Tasman die hier in 1642 aankwam. Het was de eerste ontmoeting tussen Europeanen en Maori, een ontmoeting die allesbehalve vreedzaam verliep, en het duurde nog 130 jaar voor er weer Europeanen aan deze kust verschenen. Tegenwoordig zijn er veel artiesten in deze regio te vinden. Abel Tasman is onder andere beroemd om de Wainui watervallen en Harwood's Hole; een 176 meter diepe canyon. Abel Tasman is ideaal om wandelingen te maken, te zwemmen of te kajakken, waarbij u zeehonden, dolfinnen en pinguïns kunt zien.



Abel Tasman Chalet Marahau

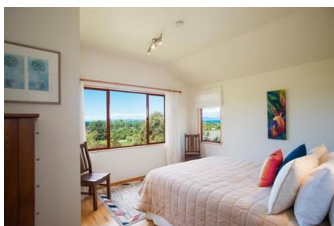

Deze prachtige accommodatie ligt bij de zuidelijke ingang van het Abel Tasman National Park. De accommodaties hebben een Zwitserse uitstraling en bieden panoramisch uitzicht op zee. Wandelliefhebbers zijn hier aan het juiste adres: in de buurt van de accommodatie beginnen diverse wandelroutes. Het is mogelijk om te kajakken, zeilen, kanoën en paddleboarden door het kristalblauwe water van het Abel Tasman National Park. Zodoende vormt uw chalet de perfecte uitvalsbasis om het park te verkennen.



Picton – Wellington Ferry, Passenger

U stapt op de veerdienst tussen Wellington en Picton. Het is een overtocht van 92 kilometer en het duurt ongeveer drie uur. Tijdens de overtocht zult u genieten van de omgeving tussen het Noordereiland en het Zuidereiland. Zo vaart de Interislander door de Marlborough Sounds en steekt u de Cook Strait over. Aan boord is een restaurant en u kunt er gebruikmaken van wifi.





Huurauto

Type	Compact SUV (CFAR)	Verzekeringspakket	Premium
Ophalen	Wellington Airport (WLG), Dag 17	Eigen risico	\$0
Terugbrengen	Auckland Airport (AKL), Dag 28	Kilometer beperking	Onbeperkt
Dagen	11 dagen	Versnelling	Automaat

Uw compacte SUV huurauto staat voor u klaar. U haalt uw huurauto op en brengt deze later weer terug.



Wellington City

Wellington, de hoofdstad van Nieuw Zeeland, is een gezellige stad met theaters, musea en tal van barretjes met live muziek. Door de ligging dichtbij de monding van de Cook Strait kan het hard waaien in Wellington, vandaar dat de stad ook wel de bijnaam Windy City heeft. Het stadscentrum is compact, waardoor alle bezienswaardigheden op loopafstand liggen. Een van die bezienswaardigheden is het nationale museum Te Papa Tongarewa, waar de geschiedenis van Nieuw Zeeland op interactieve wijze in beeld is gebracht. Andere bezienswaardigheden zijn het parlamentsgebouw The Beehive, waar regelmatig rondleidingen worden gegeven, en Mt Victoria vanwaar u schitterend uitzicht heeft op de stad en de haven.



Wellington boetiek appartement Wellington



De accommodatie is gelegen in het hart van het creatieve Cuba quarter in Wellington. Het boetiek appartement is gelegen boven Bartley + Company Art, een van de toonaangevende hedendaagse kunstgalerijen van Wellington, in een gebouw dat oorspronkelijk een stal was. Dit onlangs gerenoveerde boetiekappartement is bijzonder ingericht met kunst van topkwaliteit, met dank aan Bartley + Company Art. De accommodatie ligt net om de hoek van Cuba Street. Stap uit de deur om de geweldige lokaal gebrande koffie te proeven, etnische eetgelegenheden te ontdekken of geniet van een drankje in een van de vele bars en cafés.

Het appartement beschikt over een tweepersoonsbed, een volledig ingerichte keuken, een badkamer en een mooi uitzicht over de stad en het park.



Bike tour Wellington Wellington

Ga met uw fiets op pad voor de Intro to Wellington Tour. Al fietsend leidt uw gids u rond langs de Wellington Waterfront en laat u kennismaken met enkele fascinerende figuren uit het heden en verleden die hebben bijgedragen aan de ontwikkeling van de creatieve hoofdstad Wellington. Daarnaast ziet u een aantal belangrijke bezienswaardigheden van Wellington, waaronder het Nieuw-Zeelandse parlement, Te Papa Museum, Mt Victoria, Oriental Bay, Wellington Railway Station en de levendige Wellington Waterfront. De fietstocht is grotendeels over vlak terrein en u kunt kiezen voor een elektrische of gewone fiets.

Dit is een gemakkelijke activiteit. U legt 10 kilometer af in ongeveer 2 tot 2,5 uur tijd.





Central Plateau & Tongariro

Dit gebied is 300.000 jaar geleden ontstaan door erupties en de werking van gletsjers in de IJstijd. Door geologen wordt het gebied de Taupo Vulkanische Zone genoemd.

Middenin het gebied vindt u Lake Taupo; een krater die is ontstaan tijdens de grootste vulkaanuitbarsting ter wereld. Het meer wordt omgeven door de ontzaglijke vulkanen Ruapehu, Ngauruhoe en Tongariro. Wandelen in het Tongariro National Park betekent wandelen in de schaduw van de drie reusachtige, actieve vulkanen. De Tongariro Alpine Crossing, een van de mooiste wandelpaden van Nieuw Zeeland, laat u kennismaken met het spectaculaire, vulkanische terrein. Dit is ook het gebied wat dienst heeft gedaan als decor voor Lord of the Rings.



Tongariro lodge Horopito



De lodge ligt op de rand van Tongariro National Park, in het kleine dorp Horopito. De dichtstbijzijnde supermarkt en restaurants bevinden zich in Ohakune, op 10 minuten rijden vanaf de accommodatie.

De accommodatie is geopend in 2014 en voldoet aan alle moderne eisen die u kunt stellen aan een aangenaam verblijf. De lodge biedt vier suites met allemaal een veranda met barbecue. In uw suite vindt u een badkamer, met ligbad en aparte douche, een kitchenette met magnetron en wifi. Deze accommodatie biedt u de kans om ontspannen na te genieten van bijvoorbeeld een dag in het nabijgelegen Tongariro National Park.



Rotorua

Rotorua, een stad die al tweemaal werd bekroond met een award als Nieuw Zeelands mooiste stad, is het geothermische centrum van Nieuw Zeeland. De ligging, nabij twee grote tektonische platen, veroorzaakt de geothermische activiteit. Het Rotoruameer is het grootste van een groep van zeventien meren in het gebied. Aan de zuidkant van het meer ligt de verborgen vallei Orakei Korako en in het Kuirau Park vindt u geisers, borrelende modderpoelen en zwavelbronnen. Vanuit Rotorua ontdekt u ook het Te Urewera regenwoud.



Rotorua Lodge Rotorua



De lodge is een charmante accommodatie, gelegen op de helling van Mount Ngongotaha nabij Rotorua. Geniet hier van het uitzicht over het platteland en de gastvrijheid van uw hosts. Binnen 10 minuten rijden bevindt u zich in het geothermische en culturele hart van Rotorua Lake en het stadscentrum van Rotorua. Ontdek de verschillende buitenactiviteiten en ga een hapje eten in een van de lokale restaurants of cafés in Rotorua.

U verblijft in de cottage, naast weide waar de alpaca's grazen. Hier beschikt u over twee slaapkamers met in de ene kamer een tweepersoonsbed en in de andere kamer een eenpersoonsbed. Geniet vanuit uw eigen tuin van het prachtige uitzicht. Relax in uw woonkamer of maak uw favoriete gerecht in uw eigen keuken. Er is ook een barbecue aanwezig.



Rotorua Maori Tour Rotorua

Maak kennis met de Maori-cultuur. In een 4WD Land Rover rijdt u van Lake Rotorua naar de oevers van Lake Rotoiti. Luister naar uw lokale Maori gids die u oude verhalen en legendes over de regio vertelt, terwijl u naar de Marae (het grote huis) wordt geleid, waar u met een Pwhiri (welkomstceremonie) wordt ontvangen. Geniet van het uitzicht op glooiende heuvels en blauwe meren en stel al uw vragen.





Coromandel Peninsula

In mist gehulde regenwouden, uitgestrekte stranden en volop natuurschoon, dat is wat het Coromandel-schiereiland te bieden heeft. Het bergachtige binnenland van Coromandel is overdekt met varens en kauri-bomen en u treft er tal van zangvogels. De kustlijn van het gebied bevat vele baaien met witte zandstranden, helder blauw zeewater en is omringd door Pohutukawa-bomen. Wanga (Wangamata) heeft een mooie zandbank waar goed te surfen is en langs de kust vindt u vele plekken die ideaal zijn om te zwemmen. Op Hot Water Beach komt tussen eb en vloed, warm water vanuit de onderliggende bron door het zand omhoog. Wanneer u een gat graaft in het zand kunt u hier uw eigen thermische bad creëren.



Coromandel cottage Cooks Beach

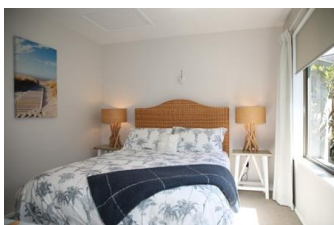

Vlak bij de witte zandstranden van Cooks Beach, in Whitianga bij Mercury Bay, ligt de lodge waar u verblijft. De accommodatie wordt omgeven door tuinen met bomen en vormt zodoende een thuis voor vele vogelsoorten. Vanaf de accommodatie kunt u gemakkelijk de beroemde Cathedral Cove Marine Reserve en Hot Water Beach bezoeken. Verder bevindt u zich op loopafstand van restaurants en cafés en tegenover de lodge ligt een natuurreservaat met verschillende wandelroutes en panoramische uitzichten op zee.

U verblijft in de cottage, die vlak bij het huis van uw gastheer en -vrouw ligt. De cottage is voorzien van een woonkamer, kitchenette en veranda met uitzicht op de tuin.



Coromandel boottocht Whitianga

Met de wind in de zeilen glijdt u over het water bij Whitianga, in het noordoosten van het Noordereiland. Nadat u Mercury Bay heeft verlaten, zet u koers naar de hoogtepunten van Coromandel Peninsula. Zo komt u onder andere langs Cathedral Cove, Hahei Marine Reserve of Cooks Beach.

De catamaran wordt gekenmerkt door de trampolines waar u op kunt liggen en in alle rust geniet van de omgeving. Ook kunt u de kapitein helpen met het hijsen van de zeilen. Zij vertellen u graag over de zeilsport.



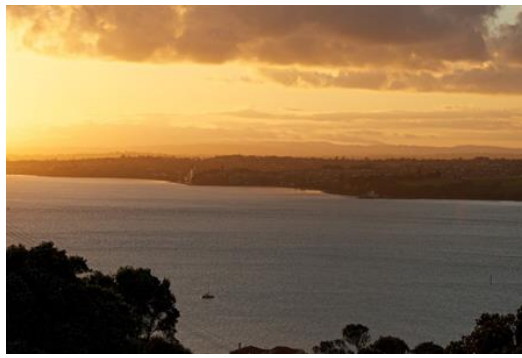

Auckland City

Auckland is een levendige havenstad met vele restaurants, cafés en een bruisend nachtleven. De stad is door de zee omgeven en is met bijna 1,5 miljoen inwoners de grootste stad van Nieuw-Zeeland. Vanaf de Sky Tower in het centrum heeft u een indrukwekkend uitzicht over de stad en de omgeving. De Hauraki Golf aan de oostkant is bezaaid met eilanden en rond de stad vindt u overal stranden met wit en zwart zand waar u uitstekend kunt zwemmen en surfen. Het eiland Rangitoto, midden in de Hauraki Golf, is een vulkaan die vanaf elk punt in de stad zichtbaar is. Behalve een uitgestrekte kustlijn heeft Auckland ook gebergte. U kunt uitstekend wandelen en klimmen op de met struikgewas en bossen overdekte Waitakere- en Hunua-bergen.



Auckland bed & breakfast Auckland



Na een motel in Kaikoura en Australië was het voor de eigenaren van deze bed & breakfast tijd voor een nieuwe uitdaging: een bed & breakfast in Auckland. De bed & breakfast ligt in een van de oudste wijken van Auckland, namelijk in Ponsonby. Deze wijk is ook een van de meest trendy delen van de stad met gezellige cafés, restaurants en koffietentjes.



Het appartement heeft een eigen balkon, waarvandaan u de zonsondergang over Waitakere Ranges kunt zien. Daarnaast heeft het appartement een kitchenette, eethoek en lounge. Er is ook een tweepersoonsbed en badkamer met bad en douche in het appartement.



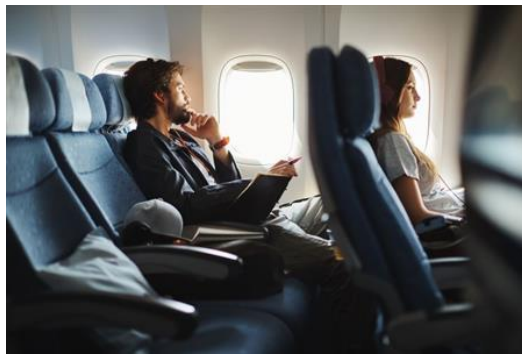

Terugvlucht

Vertrek Auckland Airport (AKL)

Aankomst Amsterdam - Schiphol Airport (AMS)

U vliegt terug naar huis met Cathay Pacific in Economy Class. De klasse waarin u vliegt, kunt u desgewenst upgraden naar Premium Economy of Business Class.

Gedurende de reis zit u in een ergonomisch ontworpen stoel met verstelbare hoofdsteun, met maximale ondersteuning voor hoofd en nek. Tevens heeft u voldoende beenruimte om tijdens uw reis echt te ontspannen. Met het onboard entertainment systeem op uw persoonlijke touchscreen hoeft u zich niet te vervelen.



Reizigersbijdrage SGR

Zorgeloos op reis

TravelEssence Netherlands BV is aangesloten bij de ANVR, SGR en het Calamiteitenfonds. Hiervoor betaalt u een kleine bijdrage, deze is verplicht gesteld door de SGR. We lichten dit graag verder aan u toe.

ANVR

Het Algemeen Nederlands Verbond van Reisondernemingen (ANVR). Deze vereniging hanteert strenge normen voor het lidmaatschap en bevordert de kwaliteit van de reizen en de informatie daarover. Op de reizen die wij aanbieden, zijn de reisvoorwaarden van de ANVR van toepassing, tenzij wordt aangegeven dat hiervan is afgeweken. Meer informatie over de ANVR vindt u op: <https://www.anvr.nl/voordelen/voordelen-anvr.aspx>

Stichting Garantiefonds Reisgelden

Deze SGR-garantie houdt in dat u als consument, ervan verzekerd bent dat uw vooruitbetaalde reisgeld wordt terugbetaald als de wederpartij, door financieel onvermogen, de overeengekomen prestatie niet kan nakomen. Meer informatie over de SGR vindt u op: <https://www.sgr.nl/news/sgr-bijdrage-bij-het-boeken-van-een-nieuwe-reis/>

Stichting Calamiteitenfonds Reizen

Deze garantie houdt in dat u als consument (een deel van) de reissom terug kunt krijgen indien wij, als gevolg van een calamiteit, de reis niet of niet volledig kunnen uitvoeren. Het Calamiteitenfonds zal bepalen wanneer iets als calamiteit wordt aangemerkt. Meer informatie over het Calamiteitenfonds vindt u op: <https://www.calamiteitenfonds.nl/>

Over deze voorbeeldreis

Is dit een vaststaande reis die ik zo kan boeken?

Nee, dit is slechts een voorbeeld van een typische TravelEssence reis. Zo krijgt u een beeld van hoe een reis eruit zou kunnen zien. Bij het plannen van uw reis, kunt u al uw persoonlijke wensen en interesses met ons delen. Samen ontwerpen we dan een reis die helemaal aansluit op uw voorkeuren. Rekeninghoudend met beschikbaarheid van componenten op uw data, boeken we voor u uiteindelijk een unieke reis.

Zijn dit de accommodaties waar ik ga verblijven of zijn daar wijzigingen mogelijk?

In deze voorbeeldreis zijn slechts een paar van al onze 800 accommodaties verwerkt. We kijken graag naar uw wensen wat betreft comfort, ligging en verzorging, om de reis volledig aan te laten sluiten op uw voorkeuren. .

Zijn dit de activiteiten die bij deze reis horen of kan ik dit wijzigen?

Net als eigenlijk alle componenten, kunnen we ook de activiteiten afstemmen op uw wensen. Afhankelijk van uw interesses, zoeken we binnen de 200 activiteiten die we aanbieden naar de activiteiten die het beste bij u passen. Naast de genoemde activiteiten in deze voorbeeldreis, zijn er dus nog veel meer mogelijkheden om uit te kiezen..

Wat zijn de mogelijkheden qua vluchten?

We werken samen met o.a Cathay Pacific, Singapore Airlines, Emirates en Air New Zealand. Qua prijs-kwaliteitverhouding zijn dit enkele van de beste opties in Economy, Premium en Business. Het is ook mogelijk om een stopover van enkele dagen te boeken in Azië, Amerika of een tropische afsluiting in de Pacific.

Wat is de prijs van deze reis?

Goede vraag! Een exact antwoord is moeilijk te geven, omdat er ontzettend veel facetten zijn die hier invloed op hebben. Denk daarbij aan:

- Hoeveel maanden van tevoren u boekt
- In welke maand u reist
- Uw mate van flexibiliteit wat betreft de vlucht data
- Uw wensen qua accommodatie, activiteiten en huurauto
- De beschikbaarheid van componenten

Een gemiddelde prijs per persoon voor deze reis staat op de website aangegeven. Boekt u bijvoorbeeld 10 maanden vooraf en reist u in het laagseizoen, dan kan dit lager uitvallen. Boekt u daarentegen een paar maanden vooraf en reist u in het hoogseizoen, dan zal de reissom hoger zijn.

Ik ben geïnteresseerd en zou graag willen kijken wat de mogelijkheden zijn voor mij zij. Wat nu?

U kunt ons tot 21:00 telefonisch bereiken op **030 2081741**. U kunt ook een [contactformulier](#) op onze website invullen, dan nemen we contact met u op. Vervolgens kunnen we een afspraak inplannen om uw reisplannen te bespreken. Deze afspraak kan plaatsvinden waar en wanneer het u het beste uitkomt. Online, op een van onze kantoren in Haarlem, Zeist, Zwolle of Breda, of bij u thuis. Overdag, 's avonds, of in het weekend.



TravelEssence
NIEUW-ZEELAND • AUSTRALIË

