

TravelEssence

NIEUW-ZEELAND • AUSTRALIË

35 dagen door Nieuw-Zeeland

Onbekend Nieuw-Zeeland in
5 weken



Onze lokale kennis maakt het verschil...

TravelEssence is specialist op het gebied van reizen naar Australië en Nieuw-Zeeland. We kennen beide landen als geen ander, want we hebben er gewoond, gewerkt en intensief gereisd.

TravelEssence is de enige Nieuw-Zeeland en Australië reisspecialist die gefocust is op kleinschalige, unieke accommodaties en activiteiten, ver weg van het massatoerisme. Met 99% van onze accommodaties staan wij in direct contact en kennen wij uit eerste hand. Hierdoor kunnen wij er persoonlijk voor zorgen dat aan al uw specifieke wensen zal worden voldaan, voor en tijdens uw reis. De focus van onze reizen ligt op het beleven van de lokale cultuur en het genieten van het natuurschoon op een relaxte manier. We zijn ons ervan bewust dat kleine details vaak tot grote verschillen leiden, die uw reis aantrekkelijker maken.

Bezoek onze website voor meer informatie over onze expertise, reisaanbod, visie en ons team.

travelessence.nl

Uw reis op de kaart



Uw reis van dag tot dag

35 dagen door Nieuw-Zeeland

TravelEssence

NIEUW-ZEELAND • AUSTRALIË





Cathay Pacific

Vertrek Amsterdam – Schiphol Airport (AMS) Aankomst Hong Kong International (HKG)

U vliegt naar uw bestemming met Cathay Pacific in Economy Class. Gedurende de reis zit u in een ergonomisch ontworpen stoel met verstelbare hoofdsteun, met maximale ondersteuning voor hoofd en nek. Tevens heeft u voldoende beenruimte om tijdens uw reis echt te ontspannen. Met het onboard entertainment systeem op uw persoonlijke touchscreen hoeft u zich niet te vervelen. Maaltijden en dranken (m.u.v. Champagne en sterke dranken) zijn inbegrepen. Op www.cathaypacific.com vindt u meer informatie.

Op uw vliegticket kunt u vinden hoeveel kg bagage u mee mag nemen, Indien er IPC staat, mag u 23KG per persoon meenemen. Naast uw ruimbagage mag u 1 stuk handbagage van 7 kg per stuk plus 1 handtas/laptoptas per persoon.

U kunt vanaf 3 uur tot 45 minuten voor vertrek inchecken op de luchthaven. Indien gewenst kunt u online inchecken via www.cathaypacific.com. Dat kan vanaf 48 uur tot 2 uur voor vertrek. Wij raden aan om 3 uur voor vertrek op de luchthaven aanwezig te zijn.

Let op; genoemde vluchttijden zijn onder voorbehoud. Op de dag van vertrek is het belangrijk om de actuele vluchttijden te controleren op www.cathaypacific.com.



Hong Kong

Hong Kong is met meer dan zeven miljoen inwoners een echte wereldstad die zeker een bezoek waard is. De stad grenst aan de Zuid-Chinese zee en is het hart van een gebied dat bestaat uit 236 eilanden. Alleen de stad zelf is al zo groot dat u met gemak meerdere dagen kunt vullen met het bezichtigen ervan. Deze moderne stad wordt ook wel omschreven als: "East meets West". Hong Kong is een metropool waar het westerse kapitalisme en het oosterse boeddhisme samenkomen, u ziet zowel de invloed van de eeuwenoude Chinese cultuur als de invloeden van de periode waarin Hong Kong een Britse kolonie was. Voor vervoer tussen de luchthaven en de stad kunt u kiezen uit hogesnelheidstrein, bus, taxi of privé-vervoer.

Hong Kong hotel Hong Kong

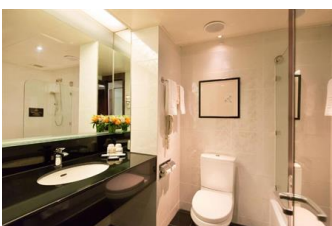
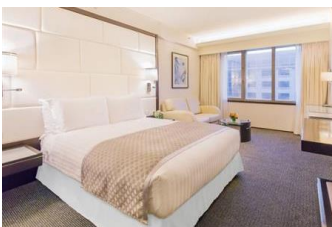

Dit hotel is het enige hotel dat rechtstreeks is aangesloten op de passagiersterminal van de internationale luchthaven van Hong Kong. Via een overdekte loopbrug loopt u vanaf de aankomsthal in 5 minuten naar het hotel. De kamers zijn van alle gemakken voorzien. Tijdens uw verblijf kunt u gebruikmaken van het zwembad en fitness ruimte zodat u ontspannen aan uw volgende vlucht begint. Vanaf het vliegveld bent u in 30 minuten in de stad met de airport express train. Dit hotel is een ideale locatie wanneer u een dag in Hong Kong verblijft tussen uw vluchten.



Cathay Pacific

Vertrek Hong Kong International (HKG) Aankomst Christchurch Airport (CHC)

U vliegt naar uw bestemming met Cathay Pacific in Economy Class. Gedurende de reis zit u in een ergonomisch ontworpen stoel met verstelbare hoofdsteun, met maximale ondersteuning voor hoofd en nek. Tevens heeft u voldoende beenruimte om tijdens uw reis echt te ontspannen. Met het onboard entertainment systeem op uw persoonlijke touchscreen hoeft u zich niet te vervelen. Maaltijden en dranken (m.u.v. Champagne en sterke dranken) zijn inbegrepen. Op www.cathaypacific.com vindt u meer informatie.

Op uw vliegticket kunt u vinden hoeveel kg bagage u mee mag nemen, Indien er IPC staat, mag u 23KG per persoon meenemen. Naast uw ruimbagage mag u 1 stuk handbagage van 7 kg per stuk plus 1 handtas/laptoptas per persoon.

U kunt vanaf 3 uur tot 45 minuten voor vertrek inchecken op de luchthaven. Indien gewenst kunt u online inchecken via www.cathaypacific.com. Dat kan vanaf 48 uur tot 2 uur voor vertrek. Wij raden aan om 3 uur voor vertrek op de luchthaven aanwezig te zijn.

Indien u uw boardingpass voor de vlucht naar Nieuw-Zeeland reeds heeft ontvangen, adviseren wij om 2 uur voor vertrek op de luchthaven aanwezig te zijn, zodat u voldoende tijd heeft om via de douane bij de gate te komen.

Let op; genoemde vluchttijden zijn onder voorbehoud. Op de dag van vertrek is het belangrijk om de actuele vluchttijden te controleren op www.cathaypacific.com.



Huurauto

Type	Compact SUV (CFAR)	Verzekeringspakket	Premium
Ophalen	Christchurch Airport (CHC), Dag 3	Eigen risico	\$0
Terugbrengen	Picton Ferry, Dag 20	Kilometer beperking	Onbeperkt
Dagen	17 dagen	Versnelling	Automaat

Uw compacte SUV huurauto staat voor u klaar. U haalt uw huurauto op en brengt deze later weer terug.



Waipara Valley

Waipara Valley is Canterbury's best bewaarde geheim en de snelstgroeiende wijnstreek van Nieuw-Zeeland. Met een ruime keuze aan wijnmakerijen hebben de wijnliefhebbers het hier voor het uitkiezen. Lange droge zomers, vele zonuren en koele nachten kenmerken deze regio op het Zuidereiland. Chardonnay, Riesling en Pinot Noir domineren voornamelijk de wijngaarden. Een geweldige manier om dit gebied te ontdekken en om kennis te maken met de wijnen is door een tour te maken langs de wijngaarden en wijnkelders. Bezoek onder andere de oudste wijngaard van de streek: Glenmark Wines. Goede wijnen en lekker eten gaan goed samen en dat weten ze maar al te goed in Waipara Valley. Een aantal wijngaarden biedt de mogelijkheid voor een wijnproeverij met lunch of diner. Waipara Valley ligt op 45 minuten rijden van Christchurch Airport en de stad Christchurch.



Hawarden Farmstay Hawarden



Bij deze Farmstay ervaart u het leven op een Nieuw-Zeelandse schapen- en rundvleesboerderij. U kunt de schapen met de hand voeren, een 4WD tour maken over het boerenlandschap en forel vissen bij de Waipara River of Hurunui River. De boerderij heeft meer dan twintig kilometer eigen grond met tuinen en wandelpaden.



De bed & breakfast biedt twee kamers en een aparte cottage voor grotere gezelschappen. U verblijft in een Cottage met vier slaapkamers en ruimte voor maximaal acht personen. De cottage heeft een keuken, voorzien van een oven, magnetron, vaatwasser en koelkast. Tevens kunt u gebruikmaken van de wasfaciliteiten. Vanaf het terras met barbecue heeft u uitzicht op de Canterbury heuvels.





Oamaru

Oamaru is een mooie havenstad op drie uur rijden ten zuiden van Christchurch en negentig minuten ten noorden van Dunedin. De stad wordt ook wel 'Whitestone City' genoemd omdat u hier nog veel negentiende eeuwse gebouwen ziet in Victoriaanse stijl. Oamaru ligt in het Waitaki district, een ongerept natuurparadijs met meren, rivieren en de zee. In het gebied vindt u ook twee grote pinguïnkolonies. De Oamaru Blue Penguin Colony is Nieuw-Zeelands grootste blauwe pinguïnkolonie. Tijdens dagtochten kunt u de vogels in hun broedgebied zien of bekijken hoe de pinguïns in de schemering aan land komen. Op Bushy Beach kunt u aan het einde van de dag een grote kolonie gelooppinguïns aan land zien komen. Bij het strand is hiervoor een speciaal uitkijkplatform, zodat u de pinguïns goed kunt bewonderen zonder ze te storen.



Oamaru cottage Oamaru



Dit is een liefdevol gerestaureerde cottage uit 1870 met uitzicht op Oamaru en de Stille Oceaan. De warme cottage biedt plaats aan maximaal zes gasten en heeft twee slaapkamers met tweepersoonsbedden en een tweepersoonsslaapbank in de woonkamer. Met het gemak van een keuken erbij heeft u een volledig zelfstandig verblijf. Ontbijt in de achtertuin of lees een boek op het terras, genietend van het uitzicht op de oceaan.



De cottage is ideaal gelegen, op vijf minuten lopen van de Blue Penguin en Yellow-Eyed Penguin kolonies, Lookout Point, en de Cape Wanbrow wandeling. En tien minuten lopen naar het historische centrum van Oamaru met restaurants, cafés en winkels.





Makarora

Veel mensen rijden de gebieden rondom Makarora voorbij. Zonde, want u geniet hier van de mooiste natuur in bijvoorbeeld Mount Aspiring National Park. Het gehucht Makarora ligt op zestig kilometer van Wanaka. Wij raden u aan om de boodschappen in Wanaka te doen, aangezien Makarora alleen een lokale pub heeft. Makarora staat verder bekend om de wilde natuur met bergen en valleien. Hier komen drie rivieren bij elkaar, namelijk de Makarora River, Wilkin River en Young River. Deze drie rivieren eindigen in de Makarora River en uiteindelijk in Lake Wanaka. Vissers, wandelliefhebbers en fietsfanaten zijn in Makarora aan het juiste adres.

Neem dan ook uw intrek in een gezellige lodge en maak kennis met de lokale gastvrijheid. Een tip van ons: ga net als een echte Kiwi barbecueën op de veranda en zie de zon achter de bergen zakken. Al dit moois mag u niet overslaan: Makarora is een must!



Makarora lodge Makarora



Deze lodge ligt in Makarora, aan de rand van Mount Aspiring National Park. Pete en Janine, uw hosts, verhuisden naar deze plek vanwege de prachtige omgeving. De lodge wordt omgeven door een indrukwekkend berglandschap. Het is de ideale locatie voor activiteiten als wandelen, vissen, fietsen en skiën. De lodge ligt erg afgelegen, de dichtstbijzijnde supermarkt ligt in Wanaka, op een uur rijden afstand.



Vanuit de kamer heeft u een geweldig uitzicht op de Wilkin Valley en Mount Aeolus. Er is een tweepersoonsbed, een eenpersoonsbed en een eigen badkamer.





Makarora helikopter, hike en boot Makarora

U beleeft de hoogtepunten van het Zuidereiland van Nieuw-Zeeland vanuit de lucht, te voet en vanaf het water. De tour begint met een helikoptervlucht van 15 minuten over Mt Aspiring National Park, een gebied dat al jaren op de Werelderfgoedlijst staat. De helikopter landt in de afgelegen Siberia Valley, waarvandaan u een drie uur durende wandeling maakt om vervolgens aan boord van een heuse jetboat over Makarora River en Wilkin River te scheuren. De gidsen en piloten vertellen u graag meer over de geschiedenis en de speciale natuur van het gebied.





Haast & Bruce Bay

Haast en Bruce Bay zijn twee kustplaatsen aan de West Coast op het Zuidereiland van Nieuw-Zeeland. Beide plaatsen liggen tussen Wanaka, de Franz Josef gletsjer en de Fox gletsjer in. Haast en Bruce Bay staan bekend om leuke accommodaties en zijn beide een goede tussenstop tijdens uw reis. Zo kunt u in Bruce Bay wandelen over het strand en de historische bezienswaardigheden bezoeken. Haast is gelegen in het hart van Te Wahipounamu World Heritage Area. Een gebied met nationale parken die u kunt bezoeken.



Bruce Bay studio Bruce Bay

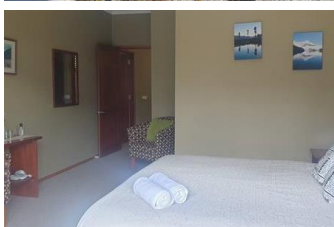

Deze studio in Bruce Bay is een perfecte uitvalsbasis om de nabijgelegen Fox en Franz Josef gletsjers te verkennen. De studio ligt op slechts 500 meter van het zwarte zand van Bruce Bay Beach. Kom in contact met de natuur terwijl u de ruige westkust van het Zuidereiland verkent. Uw hosts kijken ernaar uit om u te verwelkomen in het afgelegen Bruce Bay.

De studio is een boetiekaccommodatie, gemaakt van hout dat aan de West Coast is gevonden. De hoge plafonds zorgen voor een overvloed aan licht in het huis. Ontspan en geniet op het gedeelde terras van de rustige omgeving. U beschikt over een tweepersoonsbed en een badkamer. In de woonkamer zorgt een slaapbank voor extra slaapplekken. Bereid een maaltijd in de keuken en geniet in de hottub van de eindeloze sterrenhemel.



Greymouth & Hokitika

De westkust is een ruige plek met wilde rivieren en regenwouden, gletsjers en geologische schatten. Greymouth staat bekend om zijn beroemde goudmijngeschiedenis die u nog steeds uit de eerste hand kunt ervaren. De twee uur durende Point Elizabeth Walk neemt u mee langs de kust en door het weelderige bos naar een mooi panoramisch uitzichtpunt. Zin in een activiteit op het water? Diepzeevissen en vliegvisserij is hier ontzettend populair, net als raften. Het kleine "coole" stadje Hokitika maakte een enorme vlucht tijdens de goudkoorts van 1864. Vandaag vindt u enkele van de beste souvenir- en handwerk winkels van Nieuw-Zeeland, met sieraden gemaakt van schelphoorns en natuurlijk jadegravures. Er zijn tal van interessante wandel- en mountainbikeroutes en ook de Hokitika-kloof is een bezoek waard.



Greymouth cottage Greymouth



Aan de westkust van het Zuidereiland van Nieuw-Zeeland, in het stadje Greymouth, ligt deze accommodatie. De cottages liggen vlakbij Lake Brunner en de Haupiri Valley, het startpunt van veel wandelroutes. Er zijn veel verschillende activiteiten te ondernemen in dit gebied. Zo kunt u op Lake Brunner vissen, kajakken of op avontuur per jetboot. Wilt u meer leren over de interessante geschiedenis van Greymouth, bezoek dan het History House Museum.

Het huisje beschikt over een tweepersoonsbed en een badkamer met douche. U kunt gebruik maken van de barbecue. Uw hosts bieden ook de mogelijkheid om een diner, gemaakt van verse lokale producten te serveren in de cottage. Vanaf het zit- en woongedeelte heeft u door de grote ramen uitzicht over de uitgestrekte groene omgeving. Op de veranda kunt u in alle rust genieten van de natuur.



Murchison & Reefton

Inheems struikgewas, weilanden vol rundvee en grote rivieren, in dit gebied staat het buitenleven centraal. U kunt er naar hartenlust vissen, wandelen, kajakken, raften, mountainbiken en paardrijden. Murchison wordt ook wel 'Whitewater Capital' genoemd, vanwege de vele kolkende rivieren waaronder de Buller rivier. In de streek ziet u de historie van de goudzoekers terug. Het pittoreske plaatsje Reefton ligt in de vallei van de Inangahua Rivier en is ook ontstaan tijdens de goldrush. Hier kunt u de tijd van de goudwinning herleven en wandelen langs historische gebouwen. Rondom Reefton vindt u de bossen van het Victoria Conservation Park.



Murchison lodge Murchison



Deze lodge ligt in Murchison op het Zuidereiland van Nieuw-Zeeland. Het karakteristieke houten huis wordt omgeven door bergen en bos en grenst aan Buller River. Het centrum van Murchison bevindt zich op vijf minuten loopafstand. Het is een kleine plaats met verschillende restaurants, pubs en winkeltjes. Eigenaren Daphne en Philip komen uit Duitsland en Zwitserland en spreken diverse talen. Ze vertellen u graag meer over de omgeving.



De kamer ligt op eerste verdieping en heeft een tweepersoonsbed met een aparte badkamer. In de lodge zijn er verschillende gemeenschappelijke ruimtes waarvan u gebruik kunt maken. Zo kunt u bijvoorbeeld op de veranda ontspannen onder het genot van een drankje, terwijl u uitkijkt op de bergen rondom de accommodatie. Op een warme dag kunt u een duik nemen in de Buller River.

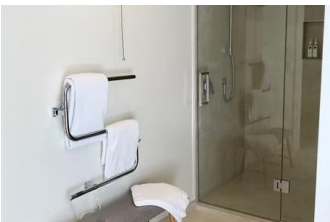



Murchison 4x4 en wandeling Murchison

Ontdek de geheimen van Murchison! Rijd door afgelegen valleien, verken het rijke beukenbos te voet en leer over de landbouw- en geologische geschiedenis van de regio.

U wordt opgehaald in een 4x4. Rijd een afgelegen vallei in, passeer afgedekte oliebronnen en leer meer over de geschiedenis van het olieboren. Verken een hertenboerderij voordat u aan uw wandeling door het beukenbos begint. Uw lokale gids deelt zijn kennis over de inheemse flora en fauna. Kijk uit naar herten, geiten en inheemse vogels zoals klokvogels, tuis en kakarikis. U zult vlammen zien oplaaien op de bodem van het bos, omringd door varens. Uw gids kookt een kopje thee en maakt pannenkoeken met deze natuurlijke vlammen. De tour duurt in totaal vier uur.





Golden Bay

Golden Bay is een paradijs voor natuurliefhebbers. Beroemd zijn de goudgele stranden, besloten baaien, ongerepte eilanden en de bossen in het binnenland waar tal van wandelpaden u naar bijzondere natuurfenomenen leiden. Hier vindt u bijvoorbeeld de Wainui watervallen, Harwood's Hole, een 176 meter diepe canyon en de waterval van Falls River. Farewell Spit Nature Reserve (Onetahua) is een vogelreservaat bekend vanwege het reusachtige aantal trekvogels die er in het voorjaar neerstrijken. Golden Bay ligt ten noorden van het beroemde Abel Tasman National Park; een van Nieuw-Zeelands bekendste nationale parken, welke vernoemd is naar de Hollandse zeevaarder Abel Janszoon Tasman.



Pakawau vakantiehuis Pakawau



Deze accommodatie ligt op een land van meer dan twintig hectare, grenzend aan het Kahurangi National Park. Ook ligt het aan een dicht regenwoud en ontzagwekkende bergen. U kijkt uit op de Farewell Spit, het helderblauwe water van Tasman Bay en beboste heuvels. Geniet van de privé wandelpaden op het terrein, spot verschillende vogels, ontdek te paard het natuurschoon van Golden Bay, ga een stuk fietsen, gooi een hengel uit, zoek naar goud of ontspan simpelweg bij het vuur.

Deze accommodatie heeft twee slaapkamers, een met een tweepersoonsbed en de ander met drie eenpersoonsbedden. U heeft ook een eigen badkamer. Ontspan op de bank in de woonkamer of kook een maaltijd in de keuken. Vanaf het dek heeft u een mooi uitzicht op het landschap.



Cape Farewell tour Collingwood

U verkent het noorden van het Zuidereiland en rijdt naar Cape Farewell, Fossil Point en Lighthouse. Ondertussen kunt u genieten van vele zandduinen en panoramische vergezichten.

U vertrekt vanuit de plaats Collingwood in een comfortabele bus en reist naar het meest noordelijke punt van het Zuiderland, Cape Farewell. Vanaf een klif ziet u zehonden en hun jongen ontspannen op de rotsen. Uw gids neemt u vervolgens mee naar Fossil Point, waar u Nieuw-Zeelandse pelsrobber en fossiele schelpen kunt bewonderen. De reis wordt hervat naar Lighthouse, waar u drie kwartier pauzeert onder het genot van koffie of thee en een muffin in het huisje van de vuurtorenwachter. Nadat u een heuvel heeft beklommen, geniet u van het panoramische uitzicht op de Tasman kustlijn en de oceaan. Uw gids weet alles over de ecologie van Farewell Spit en vertelt u over de geschiedenis van de omgeving. De tocht duurt zes en een half uur.





Marlborough Sounds

De Marlborough Sounds vormen de 'toegangspoort' tot het Zuidereiland voor wie per boot uit het noorden komt. De ferry tussen het Noordereiland en Zuidereiland vaart door de Sounds. Een gebied vol fjorden, baaien, inhammen en historische Maori-plaatsen. De Queen Charlotte, Kenepuru Sound en Pelorus Sounds zijn de grootste fjorden van het gebied.

Queen Charlotte Sound ligt vlak bij Picton, naast de zeestraat die het Noordereiland en het Zuidereiland van elkaar scheidt. Van de vele wandelpaden in het gebied is de Queen Charlotte Track het bekendst: een route van 67 kilometer die begint in Ship Cove en eindigt in Anakiwa. Maar de Marlborough Sounds zijn ook mooi om vanaf het water te ontdekken, omdat het gebied zo'n vijftienhonderd meter kustlijn omvat kunt u er namelijk goed kajakken. De Sounds staan ook bekend om de vele vogelsoorten en de grote verscheidenheid aan zeedieren. U kunt er zeehonden, dolfijnen en pinguïns zien.



Marlborough Sounds studio Marlborough Sounds



In het hart van de sprankelende blauwe waterwegen van de Marlborough Sounds ligt deze accommodatie. Dit resort wordt omringd door inheemse bossen en ligt op twee uur rijden van Picton, of kom in stijl aan met een watertaxi. Breng uw dagen door met zwemmen, kajakken, mountainbiken of wandelen. Ga picknicken met een fles Nieuw-Zeelandse wijn en ontdek de afgelegen baaien. Kijk uit naar dolfijnen!



Uw studio ligt verscholen tussen de inheemse bush met uitzicht over het kalme, heldere water van Endeavour Inlet vanaf uw privédek. De studio heeft een tweepersoonsbed, een eigen badkamer en een kitchenette. Dit is uw kans om volledig los te komen van de wereld en te ontspannen in de natuur. Er is beperkte wifi en geen telefoonbereik in de lodge. Geniet van de zon met een biertje in de jetty bar, of dineer in het café met uitzicht.

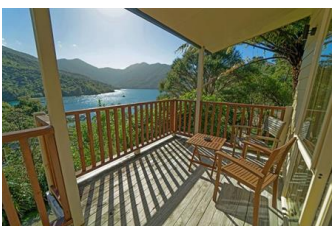



Picton – Wellington Ferry, Passenger

U stapt op de veerdienst tussen Wellington en Picton. Het is een overtocht van 92 kilometer en het duurt ongeveer drie uur. Tijdens de overtocht zult u genieten van de omgeving tussen het Noordereiland en het Zuidereiland. Zo vaart de Interislander door de Marlborough Sounds en steekt u de Cook Strait over. Aan boord is een restaurant en u kunt er gebruikmaken van wifi.





Huurauto

Type	Compact SUV (CFAV)	Verzekeringspakket	No Excess
Ophalen	Wellington City, Dag 20	Eigen risico	\$0
Terugbrengen	Auckland Airport (AKL), Dag 34	Kilometer beperking	Onbeperkt
Dagen	14 dagen	Versnelling	Automaat

Uw compacte SUV huurauto staat voor u klaar. U haalt uw huurauto op en brengt deze aan het einde van uw reis weer terug.



Martinborough

Het landelijk gelegen Martinborough is een elegant plaatsje dat bekend staat om haar goede wijnen. Hier krijgt u de kans om gepassioneerde wijnmakers, kunstenaars en ambachtslieden te ontmoeten. In Martinborough vindt u enkele top wijnbedrijven zoals de Dry River, Ata Rangi, Martinborough Vineyards, Palliser Estate en Escarpment. Zij produceren een Pinot Noir van de hoogste kwaliteit. Martinborough ligt in het hart van de Nieuw Zeelands klassieke Wine Trail. Goede wijn gaat vaak gepaard met goed eten. In Martinborough vindt u dan ook diverse restaurants waar u goed kunt dineren en goede wijn geserveerd krijgt.



Martinborough retreat Martinborough



Deze accommodatie ligt in Martinborough, op slechts 90 minuten rijden van Wellington. De retreat ligt op 14 hectare prachtig land in de Wairarapa en biedt u de complete plattelandservaring. Deze idyllische, rustige omgeving betekent dat u de perfecte uitvalsbasis heeft om de Wairarapa te ervaren. Dit gebied staat bekend om de vele wijngaarden waar onder andere Pinot Noir wordt verbouwd. Rond Martinborough zijn wandel- en fietsroutes langs de wijngaarden aangelegd. De spa biedt een volledig behandelingsmenu met lichaamsbehandelingen, massages en gespecialiseerde gezichtsbehandelingen. U vindt er ook een verwarmd binnenzwembad met zout water en een volledig uitgeruste fitnessruimte.

De kamer heeft een tweepersoonsbed en een eigen badkamer met een douche. De kitchenette is gevuld met alles wat u nodig hebt om een continentaal ontbijt te maken - verse koffie, eieren van de boerderij, appelsap, brood, ontbijtgranen en melk.



Central Plateau & Tongariro

Dit gebied is 300.000 jaar geleden ontstaan door erupties en de werking van gletsjers in de IJstijd. Door geologen wordt het gebied de Taupo Vulkanische Zone genoemd.

Middenin het gebied vindt u Lake Taupo; een krater die is ontstaan tijdens de grootste vulkaanuitbarsting ter wereld. Het meer wordt omgeven door de ontzaglijke vulkanen Ruapehu, Ngauruhoe en Tongariro. Wandelen in het Tongariro National Park betekent wandelen in de schaduw van de drie reusachtige, actieve vulkanen. De Tongariro Alpine Crossing, een van de mooiste wandelpaden van Nieuw Zeeland, laat u kennismaken met het spectaculaire, vulkanische terrein. Dit is ook het gebied wat dienst heeft gedaan als decor voor Lord of the Rings.



Taumarunui luxe tent Taumarunui



Deze accommodatie ligt aan de oevers van de Whanganui rivier, op het land van een familieboerderij. U heeft toegang tot uw eigen privéstrand. De accommodatie kunt u bereiken per jetboot, kano, vliegtuig of auto. Als u van actieve activiteiten houdt, kunt u een fiets pakken en de vele paden in de omgeving verkennen, kanoën of met een boot varen naar het Lavender Café. Verken ook de wonderbaarlijke Forgotten World van Nieuw-Zeeland.

Uw tent is volledig off-the-grid, met tot uw beschikking een tweepersoonsbed, een badkamer en een kitchenette. De verlichting werkt op zonne-energie. Op het terras of vanuit het buitenbad geniet u van het schitterende uitzicht op de rivier. Voor het ontbijt ontvangt u zelfgebakken brood en lokaal gemaakte muesli.



Raglan

Op zoek naar uniek natuurschoon, mooie stranden om te zwemmen, te surfen, een wandeling te maken of in alle rust te relaxen? Dan is Raglan de plek waar u moet zijn. De stad wordt letterlijk omringd door water en watersporten spelen hier een belangrijke rol. Er zijn meerdere surfscholen waar u les kunt nemen en ook kitesurfen behoort tot de mogelijkheden. Kanoën, kajakken, een cruise maken of een boot huren behoren ook tot de mogelijkheden. Aan land leent de omgeving zich uitstekend voor een wandeling of fietstocht. Het centrum van Raglan heeft een ruime keuze aan winkels, boetieks en galeries om te verkennen en restaurants om uit te proberen.



Raglan tiny house

Raglan

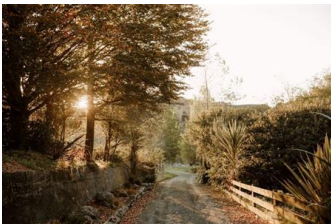

Three Streams bevindt zich in een bosrijke omgeving met rivieren, watervallen en exotische vogels. Met de auto bent u in slechts zeven minuten in Raglan, een idyllisch kustplaatsje met cafés, bars en een ontspannen levensstijl.

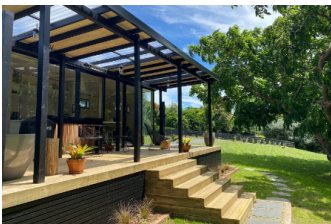

De Blackwood Cabin is een knus onderkomen in de stijl van een tiny-house. U beschikt over een slaapkamer, woonkamer en kitchenette. De cabin heeft een open indeling en past perfect in de landelijke omgeving. Door de ramen langs de gehele voorkant geniet u extra van de natuurlijke omgeving. Geniet van het uitzicht op de tuin en de walnotenbomen vanaf uw overdekte terras. Het echte hoogtepunt is echter het prachtige stenen bad op uw terras, waar u lekker kunt ontspannen. Wifi en airconditioning zijn aanwezig.

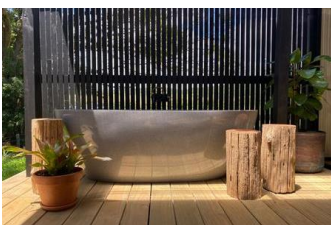



Matakana

De pittoreske regio van Matakana staat bekend om haar goede eten en wijngaarden. Matakana heeft een glooiend landschap met veel schapenweiden en het wijngedebied telt maar liefst dertig wijngaarden. In Matakana Village vindt u diverse winkels die lokale wijn verkopen en verschillende delicatessen winkels. Elke zaterdag is er de Matakana Village and Farmers Market. Een gezellige markt met producten als honing, olijfolie, wijn, smoothies, vers gebrande koffie, groenten en kaas. De markt is ooit begonnen als lokale aangelegenheid maar trekt inmiddels ook veel bezoekers uit de omgeving. Matakana ligt op een uur rijden van Auckland en is een populaire bestemming voor liefhebbers van goed eten en drinken. Vlak bij Matakana vindt u ook het plaatsje Warkworth waar u gezellige café's, kleine winkeltjes en boutique galleries kunt vinden. Aan de kust van Matakana vindt u het Goat Island Marine Reserver, waar u kunt snorkelen en mooie wandelingen kunt maken.



Matakana lodge Matakana



De eigenaren van deze lodge zijn de twee Kiwi's Robin en Dianne. Dianne's geschiedenis ligt een stuk zuidelijker op het Noordereiland dan Matakana. Zij komt namelijk uit het Maori-plaatsje Te Arawa. Robin heeft Nieuw-Zeeland een tijdje verlaten en heeft vijftien jaar in Engeland gewoond.



De lodge ligt in de groene omgeving van Matakana en is omringd door onder andere olijfbomen. Het bevindt zich op korte rijafstand van Warkworth en vlak bij de stranden van Omaha Beach. U verblijft in één van de twee gastenkamers die elk voorzien is van een eigen entree, een terras en uitzicht op de omliggende wijngaarden. Er wordt een ontbijtmand op uw kamer bezorgd met een verscheidenheid aan melk, sap, ontbijtgranen, yoghurt, seizoensfruit, vers brood en croissants.





Far North

Het meest noordelijke gebied van Nieuw-Zeeland heeft uitgestrekte stranden, een rijke culturele historie en een grote variëteit aan flora en fauna. Zo vindt u er het grootste exotische dennenwoud van het Noordereiland, waar onder anderen wilde paarden leven. Cape Reinga, het noordelijkste punt van Nieuw-Zeeland, is volgens de Maori legende de staart van Maui's grote vis (Te Hiku o te Ika a Maui). In dit gebied vindt u ongerepte stranden en u kunt er terecht voor een goede portie fish & chips. Vanaf de vuurtoren in Cape Reinga heeft u, op een heldere dag, een adembenemend uitzicht op zee en op Three Kings Islands; een groep van dertien onbewoonbare eilanden op zo'n 55 kilometer afstand van de kustlijn.



Tauranga Bay vakantiehuis

Tauranga Bay



Wanneer u naar het uiterste noorden van Nieuw-Zeeland reist, wordt u verwelkomd door gouden stranden, inheemse bossen en vriendelijke locals. Deze accommodatie is gelegen in Tauranga Bay, omringd door 85 hectare inheems struikgewas en ligt op een steenworp afstand van een prive strand. Deze accommodatie biedt privacy, ontspanning en comfort.

Dit vakantiehuis heeft drie verdiepingen. Er zijn drie slaapkamers, elk met een eigen badkamer. U beschikt over een open keuken en een woon- en eetgedeelte. Steek de barbecue op het terras aan terwijl u geniet van de geuren en geluiden van de oceaan.



Waiheke & Hauraki Gulf

De Hauraki Golf is bezaaid met prachtige eilanden. Waiheke is het op één na grootste eiland in deze golf en heeft een kustlijn van 133 kilometer waarvan minstens veertig kilometer uit strand bestaat. Het eiland kent vaak meer zonuren en minder regen dan het vaste land en het is dan ook een geliefd vakantie-eiland. Het eiland is heuvelachtig en heeft verschillende plateaus. Het hoogste plateau is Maunganui met een hoogte van 231 meter. Op het eiland kunt u verschillende wijngaarden bezoeken. Op deze eilanden vindt u nog veel baches; typisch Nieuw Zeelandse vakantiehuizen.



Waiheke Island strandhut Waiheke Island



Deze accommodatie is gelegen aan Little Oneroa Beach, Waiheke Island, op slechts 35 minuten varen met de veerboot vanaf Auckland. Waiheke Island staat bekend om zijn witte zandstranden, wijngaarden en ontspannen levensstijl en is een plek om tot rust te komen. Wandel in drie minuten naar het strand of tien minuten verder naar Oneroa Village. Hier vindt u plaatselijke cafés, restaurants en kunstgalerieën. De accommodatie is ontworpen door David Scott en biedt een panoramisch uitzicht op de oceaan.

U verblijft in een nostalgische strandhut met shutterdeuren die uitkomen op een tuin en een privédek. De accommodatie heeft een tweepersoonsbed met een eigen badkamer. Boek een yogales of massage- en spabehandelingen in uw accommodatie. Dineer met andere gasten in de gedeelde eetkamer en geniet van verse, biologische producten of vraag om een picknicklunch om mee te nemen naar het strand.



Waiheke Island rondvlucht Waiheke Island

Waiheke Island, gelegen in de Golf van Hauraki, is werkelijk een parel. U gaat mee op een rondvlucht langs de kustlijn van dit subtropische eiland. Tijdens deze vlucht ziet u de meest bijzondere bezienswaardigheden, zoals het schilderachtige stadje Oneroa en Rangitoto, de jongste vulkaan van Nieuw-Zeeland. Verder vliegt u boven plaatselijke oesterbedden, mosselkwekerijen, wijngaarden en heeft u een fantastisch uitzicht op de natuurgebieden van de omliggende eilanden. De vlucht duurt ongeveer 30 minuten.



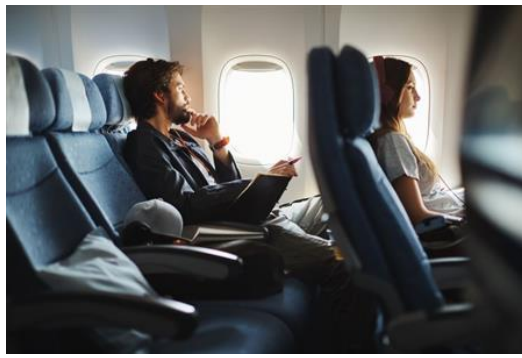

Terugvlucht

Vertrek Auckland Airport (AKL)

Aankomst Amsterdam - Schiphol Airport (AMS)

U vliegt terug naar huis met Cathay Pacific in Economy Class. De klasse waarin u vliegt, kunt u desgewenst upgraden naar Premium Economy of Business Class.

Gedurende de reis zit u in een ergonomisch ontworpen stoel met verstelbare hoofdsteun, met maximale ondersteuning voor hoofd en nek. Tevens heeft u voldoende beenruimte om tijdens uw reis echt te ontspannen. Met het onboard entertainment systeem op uw persoonlijke touchscreen hoeft u zich niet te vervelen.



Reizigersbijdrage SGR

Zorgeloos op reis

TravelEssence Netherlands BV is aangesloten bij de ANVR, SGR en het Calamiteitenfonds. Hiervoor betaalt u een kleine bijdrage, deze is verplicht gesteld door de SGR. We lichten dit graag verder aan u toe.

ANVR

Het Algemeen Nederlands Verbond van Reisonderningen (ANVR). Deze vereniging hanteert strenge normen voor het lidmaatschap en bevordert de kwaliteit van de reizen en de informatie daarover. Op de reizen die wij aanbieden, zijn de reisvoorwaarden van de ANVR van toepassing, tenzij wordt aangegeven dat hiervan is afgeweken. Meer informatie over de ANVR vindt u op: <https://www.anvr.nl/voordelen/voordelen-anvr.aspx>

Stichting Garantiefonds Reisgelden

Deze SGR-garantie houdt in dat u als consument, ervan verzekerd bent dat uw vooruitbetaalde reisgeld wordt terugbetaald als de wederpartij, door financieel onvermogen, de overeengekomen prestatie niet kan nakomen. Meer informatie over de SGR vindt u op: <https://www.sgr.nl/news/sgr-bijdrage-bij-het-boeken-van-een-nieuwe-reis/>

Stichting Calamiteitenfonds Reizen

Deze garantie houdt in dat u als consument (een deel van) de reissom terug kunt krijgen indien wij, als gevolg van een calamiteit, de reis niet of niet volledig kunnen uitvoeren. Het Calamiteitenfonds zal bepalen wanneer iets als calamiteit wordt aangemerkt. Meer informatie over het Calamiteitenfonds vindt u op: <https://www.calamiteitenfonds.nl/>

Over deze voorbeeldreis

Is dit een vaststaande reis die ik zo kan boeken?

Nee, dit is slechts een voorbeeld van een typische TravelEssence reis. Zo krijgt u een beeld van hoe een reis eruit zou kunnen zien. Bij het plannen van uw reis, kunt u al uw persoonlijke wensen en interesses met ons delen. Samen ontwerpen we dan een reis die helemaal aansluit op uw voorkeuren. Rekeninghoudend met beschikbaarheid van componenten op uw data, boeken we voor u uiteindelijk een unieke reis.

Zijn dit de accommodaties waar ik ga verblijven of zijn daar wijzigingen mogelijk?

In deze voorbeeldreis zijn slechts een paar van al onze 800 accommodaties verwerkt. We kijken graag naar uw wensen wat betreft comfort, ligging en verzorging, om de reis volledig aan te laten sluiten op uw voorkeuren. .

Zijn dit de activiteiten die bij deze reis horen of kan ik dit wijzigen?

Net als eigenlijk alle componenten, kunnen we ook de activiteiten afstemmen op uw wensen. Afhankelijk van uw interesses, zoeken we binnen de 200 activiteiten die we aanbieden naar de activiteiten die het beste bij u passen. Naast de genoemde activiteiten in deze voorbeeldreis, zijn er dus nog veel meer mogelijkheden om uit te kiezen..

Wat zijn de mogelijkheden qua vluchten?

We werken samen met o.a Cathay Pacific, Singapore Airlines, Emirates en Air New Zealand. Qua prijs-kwaliteitverhouding zijn dit enkele van de beste opties in Economy, Premium en Business. Het is ook mogelijk om een stopover van enkele dagen te boeken in Azië, Amerika of een tropische afsluiting in de Pacific.

Wat is de prijs van deze reis?

Goede vraag! Een exact antwoord is moeilijk te geven, omdat er ontzettend veel facetten zijn die hier invloed op hebben. Denk daarbij aan:

- Hoeveel maanden van tevoren u boekt
- In welke maand u reist
- Uw mate van flexibiliteit wat betreft de vlucht data
- Uw wensen qua accommodatie, activiteiten en huurauto
- De beschikbaarheid van componenten

Een gemiddelde prijs per persoon voor deze reis staat op de website aangegeven. Boekt u bijvoorbeeld 10 maanden vooraf en reist u in het laagseizoen, dan kan dit lager uitvallen. Boekt u daarentegen een paar maanden vooraf en reist u in het hoogseizoen, dan zal de reissom hoger zijn.

Ik ben geïnteresseerd en zou graag willen kijken wat de mogelijkheden zijn voor mij zij. Wat nu?

U kunt ons tot 21:00 telefonisch bereiken op **030 2081741**. U kunt ook een [contactformulier](#) op onze website invullen, dan nemen we contact met u op. Vervolgens kunnen we een afspraak inplannen om uw reisplannen te bespreken. Deze afspraak kan plaatsvinden waar en wanneer het u het beste uitkomt. Online, op een van onze kantoren in Haarlem, Zeist, Zwolle of Breda, of bij u thuis. Overdag, 's avonds, of in het weekend.



TravelEssence
NIEUW-ZEELAND • AUSTRALIË

