

TravelEssence

NIEUW-ZEELAND • AUSTRALIË



21 dagen door Australië

Oostkust a la TravelEssence



Onze lokale kennis maakt het verschil...

TravelEssence is specialist op het gebied van reizen naar Australië en Nieuw-Zeeland. We kennen beide landen als geen ander, want we hebben er gewoond, gewerkt en intensief gereisd.

TravelEssence is de enige Nieuw-Zeeland en Australië reisspecialist die gefocust is op kleinschalige, unieke accommodaties en activiteiten, ver weg van het massatoerisme. Met 99% van onze accommodaties staan wij in direct contact en kennen wij uit eerste hand. Hierdoor kunnen wij er persoonlijk voor zorgen dat aan al uw specifieke wensen zal worden voldaan, voor en tijdens uw reis. De focus van onze reizen ligt op het beleven van de lokale cultuur en het genieten van het natuurschoon op een relaxte manier. We zijn ons ervan bewust dat kleine details vaak tot grote verschillen leiden, die uw reis aantrekkelijker maken.

Bezoek onze website voor meer informatie over onze expertise, reisaanbod, visie en ons team.

travelessence.nl

Uw reis op de kaart



Uw reis van dag tot dag

21 dagen door Australië

TravelEssence

NIEUW-ZEELAND • AUSTRALIË





Vlucht naar Hong Kong

Vertrek Amsterdam - Schiphol Airport (AMS)

Aankomst Hong Kong International (HKG)

U vliegt naar Hong Kong met Cathay Pacific in Economy Class. De klasse waarin u vliegt, kunt u desgewenst upgraden naar Premium Economy of Business Class.

Geniet aan boord van de gastvrije service, een uitgebreid entertainment systeem en goed verzorgde maaltijden. Op www.cathaypacific.com vindt u meer informatie.



Cathay Pacific

Vertrek Hong Kong International (HKG) Aankomst Sydney - Kingsford Smith (SYD)

U vliegt naar Australië met Cathay Pacific in Economy Class Light.

Geniet aan boord van de gastvrije service, een uitgebreid entertainment systeem en goed verzorgde maaltijden. Op www.cathaypacific.com vindt u meer informatie en kunt u desgewenst maaltijden zelf selecteren (via Choose my meal).

In Economy Class Light mag u per persoon 1 stuk ruimbagage van 23kg meenemen en daarnaast 1 stuk handbagage van 7 kg.

U kunt vanaf 3 uur tot 45 minuten voor vertrek inchecken op de luchthaven. Indien gewenst kunt u online inchecken op www.cathaypacific.com. Dit is mogelijk vanaf 48 uur tot 2 uur voor vertrek. Wanneer u 48 uur van tevoren online incheckt, kunt u uw stoel selecteren. We raden u aan om 3 uur voor vertrek op de luchthaven aanwezig te zijn.

Let op; vermelde vluchttijden zijn onder voorbehoud. Het is belangrijk om op de dag van vertrek de actuele vluchttijden te checken op www.cathaypacific.com.



Sydney

Sydney is met zijn 4,7 miljoen inwoners de grootste stad van Australië. De stad is groots, dynamisch en kosmopolitisch, maar ook gezellig en uitnodigend. Sydney is bij uitstek een multiculturele stad, de inwoners stammen af van maar liefst 140 verschillende nationaliteiten. Sydney staat bij veel mensen vooral bekend om de Harbour Bridge, het Opera House en de geweldige stranden, maar de stad heeft nog veel meer te bieden. Vanuit de haven kunt u per boot de stad bekijken en dit eventueel zelfs combineren met het spotten van walvissen. Ook de omgeving van Sydney is zeer de moeite waard. Ten noorden van de stad ligt Hunter Valley, een bekend wijngebied en meer naar het westen verrijzen de toppen van de Blue Mountains.



Sydney hotel Sydney



Dit hotel ligt in het centrum van Sydney met Circular Quay en het iconische Opera House op loopafstand. Ook Barangaroo en Darling Harbour kunt u gemakkelijk vanuit het hotel bezoeken. Wilt u zich onttrekken aan de hectiek van de stad, dan kunt u een van de vele stranden bezoeken of een dagtrip maken naar de Blue Mountains of Royal National Park.

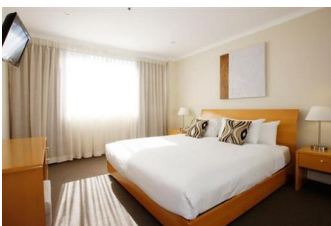

Uw kamer beschikt over twee tweepersoonsbedden, een badkamer met bad en een keuken. In het hotel kunt u gebruik maken van de fitnessfaciliteiten en het zwembad. Airconditioning en gratis wifi zijn aanwezig.

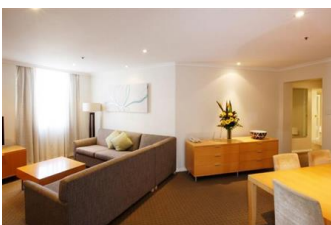



Sydney fietstour Sydney

Wilt u niets van Sydney missen, maar niet de hele stad te hoeven bewandelen? Dan biedt deze activiteit de oplossing: een begeleide fietstocht door de stad op comfortabele fietsen. Gedurende de tocht leert u alles over de stad en als u van de fiets stapt, weet u Sydney's hoogtepunten te vinden. De gidsen leiden u door adembenemende parken, langs havens en over trottoirs. Drukke wegen worden zoveel mogelijk vermeden.

Met deze tour ontdekt u Sydney op een ontspannen en avontuurlijke manier. U fietst met een lokale gids langs de hoogtepunten van de havenstad. Zo wordt u onder andere meegenomen naar het Sydney Opera House, de Botanical Gardens, de Sydney Harbour Bridge, Hyde Park, het Anzac oorlogsmonument, Chinatown, de Sydney Tower en de Queen Victoria Building. Halverwege de tocht stopt u kort bij een lokale pub voor een drankje.





Europcar Airport Pick Up – Premium Cover

Type	Fullsize Elite SUV (GFAR)	Verzekeringspakket	Premium
Ophalen	Airlie Beach Proserpine Airport (PPP), Dag 5	Eigen risico	\$0
Terugbrengen	Cairns Airport (CNS), Dag 20	Kilometer beperking	Onbeperkt
Dagen	16 dagen	Versnelling	Automaat

Uw huurauto staat voor u klaar op het vliegveld. In de huurprijs zijn twee bestuurders en een onbeperkt aantal kilometers inbegrepen. Een bestuurder moet minimaal 25 jaar oud zijn.

Uw huurauto is verzekerd volgens de verzekeringsmodule 'Premium'. Dit betekent dat u een eigen risico heeft van \$0. Met dit type huurauto bent u als klant van TravelEssence verzekerd op onverharde wegen of 'unsealed roads'. Dit zijn officiële openbare wegen die zijn aangelegd en onderhouden, maar welke niet bestaan uit een hard materiaal zoals asfalt of beton. Bij het rijden over onverharde wegen dient u op een veilige snelheid te rijden voor de omstandigheden en dit kan lager zijn dan de maximumsnelheid. U dient niet over wegen te rijden die in verval zijn en die schade kunnen berokkenen aan het voertuig. Als klant van TravelEssence heeft u een zorgplicht en bent u verplicht om de huurauto te allen tijde op een verantwoorde manier te gebruiken. Voor uitzonderingen en verboden wegen verwijzen we u naar de Europcar voorwaarden.

Indien u de auto op een andere plek inlevert dan de ophaallocatie, is het mogelijk dat er een 'one way fee' wordt berekend. Deze kosten kunt u alleen ter plaatse afrekenen. Uw reisadviseur kan u hierover informeren.

Europcar Australia Terms & Conditions: www.europcar.com.au/terms-and-conditions/australia

Let op: bij het ophalen van de auto dient u een borg te betalen met een geldige MasterCard of Visa creditcard die op naam staat van de bestuurder. De pincode van uw creditcard is vereist.



Cathay Pacific

Vertrek Sydney - Kingsford Smith (SYD)

Aankomst Proserpine - Whitsunday Coast
Airport (PPP)

Deze Cathay Pacific vlucht wordt uitgevoerd door Jetstar. Tijdens uw vlucht kunt u genieten van entertainment opties van het hoogste niveau.

De bagagelimiten zijn afhankelijk van de klasse waarin u vliegt. Voor meer informatie verwijzen wij u naar uw vliegtickets.

Voor een binnenlandse vlucht dient u uiterlijk 40 minuten voor vertrek ingecheckt te zijn. Wanneer u internationaal vliegt, dient u uiterlijk 90 minuten voor vertrek in te checken.

Inchecken voor deze vlucht kan niet online, u kunt op de luchthaven inchecken als u ook de bagage afgeeft. Wij raden aan om voor internationale vluchten 3 uur voor vertrek op de luchthaven aanwezig te zijn, voor binnenlandse vluchten is 1,5 uur voor vertrek voldoende.

Let op; genoemde vluchttijden zijn onder voorbehoud. Op de dag van vertrek is het belangrijk om de actuele vluchttijden te controleren op www.jetstar.com.



Whitsundays & Airlie Beach

Airlie Beach is de toegangspoort tot de Whitsundays, een groep van meer dan zeventig tropische eilanden. Het helderblauwe zeewater en de parelwitte stranden maken deze eilanden tot een paradijselijke bestemming. U kunt hier mooie zeiltochten maken.

Whitehaven Beach is een van de eilanden die u gezien moet hebben als u de Whitsundays bezoekt. Het eiland heeft niet voor niets een van de meest gefotografeerde stranden van Australië. In Airlie Beach zelf heerst een ontspannen sfeer.



Airlie Beach hotel Airlie Beach

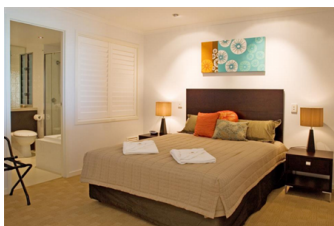

Dit hotel is de perfecte locatie om het tropische gebied rondom de Whitsundays te verkennen. Het hotel kijkt uit over de Whitsunday Islands en de haven. In de buurt vindt u prachtige stranden, maar ook verschillende cafés en restaurants waar u kunt genieten van een hapje en een drankje. Het hotel is een goede uitvalsbasis om een (of meerdere) van de 74 eilanden van de Whitsundays te bezoeken.

Uw kamer beschikt over twee slaapkamers met elk een tweepersoonsbed. Beide slaapkamers hebben een eigen badkamer met douche en bubbelbad. Er is een keuken aanwezig, waar u uitgebreid kunt koken. Vanaf uw privé balkon kunt u genieten van uitzicht over de tuin.



Airlie Beach zeiltocht Airlie Beach

Stap aan boord van een zeiljacht en vaar een dag mee over de azuurblauwe wateren rond de Whitsunday Islands. Maak kennis met de spectaculaire onderwaterwereld van het reef en het hagelwitte zandstrand van Whitehaven Beach.

Tijdens deze tour gaat u een dag zeilen onder begeleiding van een gids. Onderweg stopt u om te genieten van mooie vergezichten, heeft u de kans om te snorkelen en kunt u het zand op Whitehaven Beach tussen uw tenen voelen. Dit is geen gewoon zand, maar silica zand dat is ontstaan door eroderend quartz gesteente. Bijzonder aan dit fijne zand is dat het de hitte van de zon niet opneemt, waardoor u er zelfs op een hete dag gewoon op blote voeten kunt lopen. Gedurende de dag wordt u voorzien van koffie, thee, fruit en een lunch.





Airlie Beach schildpadden tour Airlie Beach

Stap aan boord van de stilste boot in de Whitsundays! Met de fluisterstille elektromotor van deze boot is het gemakkelijk om dichtbij allerlei zeedieren te komen, zoals schildpadden, doejons, vissen, roggen, haaien of misschien zelfs een krokodil!

Deze cruise duurt een uur waarbij u onderweg schildpadden en ander wildlife spot. Ontspan in alle comfort en omring u met frisse en heilzame vitamine-zee.





Ferry naar Magnetic Island Townsville

Verken Magnetic Island, op zo'n acht kilometer van de kust van Townsville. Dit is de droom van elke avonturier. U vindt er de meest afgelegen stranden van heel Australië. De ferry brengt u en/of uw voertuig in slechts 40 minuten naar Magnetic Island. Als u uw auto neemt, kunt u meer zien en het meeste uit uw tijd op het eiland halen. Met meer dan 40 km aan wegen kunt u eindeloos ronddwalen en optimaal genieten van deze tropische omgeving.





Magnetic Island

Op een half uur varen vanuit Townsville vindt u Magnetic Island, een plek waar het landschap beduidend anders is dan op het vaste land. Midden op het eiland, dat zo'n 52 vierkante kilometer groot is, ligt een nationaal park dat meer dan de helft van het eiland beslaat. Hier vindt u ruim honderd verschillende vogels, koala's, wallabies, possums en nog vele andere diersoorten. De bebossing bestaat met name uit eucalyptusbomen en u vindt hier de driehoekige Norfolk Pine Trees. In het park zijn verschillende wandelroutes te vinden. Magnetic Island biedt daarnaast gezellige restaurantjes en prachtige stranden. Daarnaast vindt u er een stuk historie, op het eiland zijn nog resten te vinden uit de Tweede Wereldoorlog.



Magnetic Island vakantiehuis **Arcadia**

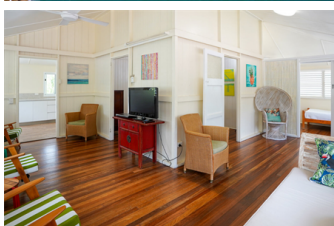

Dit charmante vakantiehuis ligt op Magnetic Island, in de buurt van het Nationaal Park en wordt omgeven door weelderige tuinen en inheemse flora en fauna. Dit comfortabele, klassieke strandhuis in Queensland met twee verdiepingen is geschikt voor maximaal vijf personen. Het is een ideale locatie op loopafstand van het strand van Alma Bay, winkels, restaurants en slechts een korte rit naar Magnetic Island Marina en Magnetic Island Golf Course.

De accommodatie beschikt over moderne voorzieningen en een ruime veranda. Een slaapkamer heeft twee tweepersoonsbedden en de andere slaapkamer heeft een tweepersoonsbed en een eenpersoonsbed.



Ferry naar het vasteland Townsville

Na uw tijd op Magnetic Island, is het tijd om terug te keren naar het vasteland. U heeft een ticket om terug te keren naar Townsville. De veerboot vaart meerdere keren per dag tussen het vasteland en Magnetic Island.





Mission Beach

Hier verblijft u in het regenwoud (Wet Tropics) en bent u vlakbij het Great Barrier Reef, welke beide zijn opgenomen op de werelderfgoedlijst. Mission Beach heeft meer dan veertien kilometer lange, gouden zandstranden en is de perfecte uitvalsbasis om het Great Barrier Reef te bezoeken. Binnen een uur varen bent u bij het rif. Het milde klimaat en de omgeving lenen zich perfect voor activiteiten op en rondom het water zoals raften, kajakken, snorkelen en duiken. Mission Beach is een thuis voor talloze wilde diersoorten, waaronder de bedreigde kasuaris. In het regenwoud rondom Mission Beach leefden oorspronkelijk verschillende Aboriginal stammen en u maak hier dan ook kennis met deze eeuwenoude cultuur.



Mission Beach resort

Mission Beach



Dit resort ligt direct aan het strand en te midden van een prachtige tropische tuin. Vanuit het resort staat u zo op het veertien kilometer lange zandstrand van Mission Beach. Alle kamers en appartementen hebben uitzicht op de zee.

U verblijft in de Family Resort room, een verblijf met twee aparte slaapkamers, een zitgedeelte en een balkon of patio. U heeft toegang tot alle faciliteiten van het resort zoals de drie zwembaden, de fitnessruimte, wifi en de wasserette. Het resort heeft daarnaast een spa, restaurant en cocktail bar.



Mission Beach water rafting tour Mission Beach

Tijdens deze Wild Water Rafting tour slingert u – in een boot en onder leiding van een gids – over de rivier door een van 's werelds oudste regenwouden.

Als u bij het startpunt bent aangekomen, krijgt u instructies over het raften voor u in de boot stapt. De tocht begint bij een rustige kloof waarna de stroom iets versnelt en u kunt oefenen om te peddelen en bochten te maken. Uw gidsen nemen alle stappen met u door zodat u precies weet waar u op moet letten.



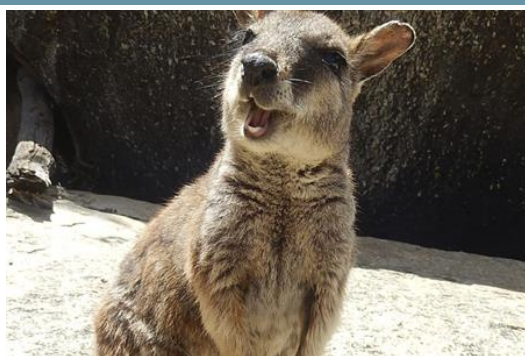

Atherton Tablelands

De hooglanden van de Atherton Tablelands liggen parallel aan de kust en strekken zich uit tussen Innisfail - Cairns - Port Douglas. De regio staat bekend om zijn vele watervallen, kratermeren en spectaculaire uitzichtpunten. Het Central Atherton Tableland (hoogte 600 - 1000 meter) is het interessantste deel voor toeristen, met zijn dicht hooglandregenwoud, vijgenbomen, groene weiden en historische dorpjes. De belangrijkste steden zijn Atherton, Yungaburra, Malanda, Herberton en Millaa Millaa. Voor culinaire liefhebbers zijn de plaatselijke kaas- en wijnproducenten, fruitboerderijen, chocolademakerijen en koffiebranderijen de moeite waard. In het noorden ligt het Mareeba-Julatten Tableland, waar de watervallen bij Emerald Creek en Davies Creek en het Granite Gorge Nature Park een aanrader zijn.



Atherton Tablelands eco retreat Malanda



Deze bijzondere accommodatie ligt in het Australische regenwoud en naast een prachtig Nationaal Park. In dit gebied kunt u meer dan honderdzestig diersoorten vinden, waaronder tropische vogels en het vogelbekdier. Natuurliefhebbers kunnen hier dus hun hart ophalen. Vanuit uw accommodatie stapt u zo het regenwoud in, waar u onder meer het vogelbekdier bij het water kunt spotten.



De accommodatie beschikt over een tweepersoonsbed en twee eenpersoonsbedden. Bereid een maaltijd in de keuken, of steek de barbecue aan en geniet van een betoverend uitzicht op het regenwoud vanaf uw balkon.

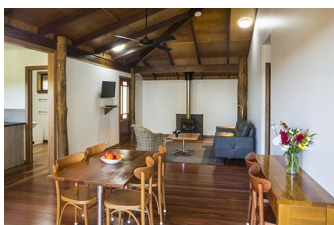

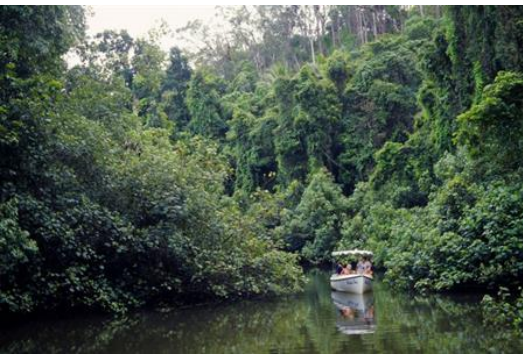

Daintree

Aan de noordoost kust van Queensland vindt u het oudste regenwoud ter wereld. Bijzonder aan deze plek is de directe ligging aan de kust. Het 125 miljoenjarige Daintree regenwoud kent een enorme verscheidenheid aan diersoorten en planten. Er groeien meer dan 18.000 soorten bloemen, planten en bomen. Sommige bomen zijn meer dan 2500 jaar oud. De fauna in het gebied is al even divers: bekijk onder anderen felgekleurde vlinders en de bedreigde kasuaris. In het regenwoud leven meer dan vierhonderd vogelsoorten waarvan dertien soorten nergens anders ter wereld voorkomen. Door het woud loopt de Daintree River, met een lengte van 140 kilometer, welke wordt omgeven door mangrove bomen.



Daintree Lodge Daintree

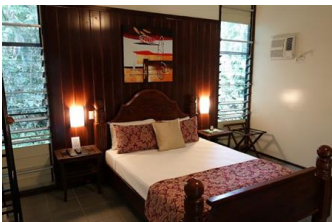

Deze lodge ligt verscholen in 's werelds oudste regenwoud Daintree Rainforest, ten noorden van Cairns. Vanuit uw kamer is de kans groot dat u diverse vogels, vlinders en muskuskangoeroes spot. De accommodatie heeft daarnaast een zwembad, bar en restaurant en biedt u de mogelijkheid om te zwemmen met jungle baarsen en schildpadden.

Uw accommodatie beschikt over een tweepersoonsbed, twee eenpersoonsbedden en airconditioning. Er is ook een ensuite badkamer met een douche of een bad.



Tropical North Queensland culturele tour Mossman

Ontdek de oudste cultuur ter wereld tijdens een tour in het tropische Far North Queensland. Een culturele ontdekkingsstocht die u meeneemt naar Mossman, Mossman Gorge, Daintree River en de habitats aan de kust. Het Kuku Yalarji volk heet u van harte welkom op hun land en wil graag deze authentieke inheemse ervaring met u delen.

Uw gids, Juan Walker, geeft al meer dan 19 jaar rondleidingen in deze regio en heeft daarom een overvloed aan kennis om met u te delen, bijvoorbeeld over traditionele inheemse gebruiken. Gooi bijvoorbeeld met een boemerang en hoop erop dat hij terugkomt of probeer een modderkrab te vangen tijdens het speerwerpen. Leer over verschillende soorten voedsel en medicijnen die u in de vrije natuur kunt vinden. Proef wat bush tucker, verzamel schelpdieren en neem een verfrissende duik in het kristalheldere water van de Mossman Gorge. Geniet van deze rijke ervaring in een kleine groepssamenstelling.



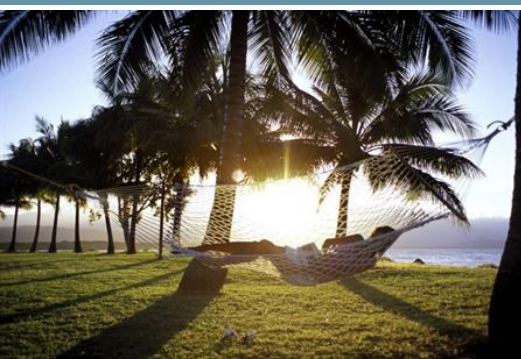

Port Douglas

Ontdek de adembenemende tropische schoonheid van noordelijk Australië. Port Douglas ligt op een uur rijden van Cairns over één van de mooiste kustwegen van het land. In Port Douglas bent u vlakbij het Daintree National Park. Port Douglas zelf is een stijlvol dorp met vele restaurants, bars, cafés en winkels. Vanuit Port Douglas kunt u van alles ondernemen: duiken, snorkelen, kajakken naar afgelegen stranden of neem de boot naar het Great Barrier Reef. In juni of juli is het mogelijk om te zwemmen met dwergwalvissen en in november mag u de jaarlijkse voortplanting van het koraal niet missen.



Port Douglas resort **Port Douglas**



Dit resort is centraal gelegen in Port Douglas, met het strand en een aantal winkels, restaurants en bars op loopafstand. Een goed uitvalsbasis om Port Douglas en omgeving te verkennen!

Uw appartement heeft twee verdiepingen waarover de twee slaapkamers met badkamers zijn verdeeld en is daardoor ideaal voor een familie of twee koppels. Ook is er een woonkamer met keuken en u kunt tijdens uw verblijf een verfrissende duik in het zwembad nemen.



Port Douglas riviertour **Port Douglas**

Raak onder de indruk van het regenwoud tijdens deze tour! U begint met een rivierwandeling middenin het regenwoud. Daarna ervaart u, uitgerust met een waterslee, de verschillende snelheden van de rivier. Glijd onder een weelderig bladerdak door over het kalme water, om vervolgens te navigeren door stroomversnellingen. Deze mix van ontspanning en avontuur biedt een unieke ervaring die de schoonheid van de Mossman River en het omringende regenwoud laat zien.



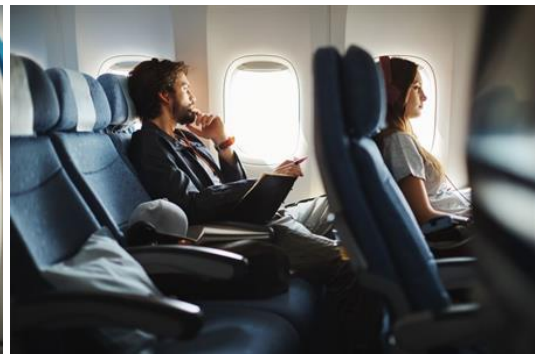

Terugvlucht

Vertrek Cairns Airport (CNS)

Aankomst Amsterdam - Schiphol Airport (AMS)

U vliegt terug naar huis met Cathay Pacific in Economy Class. De klasse waarin u vliegt, kunt u desgewenst upgraden naar Premium Economy of Business Class.

Geniet aan boord van de gastvrije service, een uitgebreid entertainment systeem en goed verzorgde maaltijden. Op www.cathaypacific.com vindt u meer informatie.



Reizigersbijdrage SGR

Zorgeloos op reis

TravelEssence Netherlands BV is aangesloten bij de ANVR, SGR en het Calamiteitenfonds. Hiervoor betaalt u een kleine bijdrage, deze is verplicht gesteld door de SGR. We lichten dit graag verder aan u toe.

ANVR

Het Algemeen Nederlands Verbond van Reisondernemingen (ANVR). Deze vereniging hanteert strenge normen voor het lidmaatschap en bevordert de kwaliteit van de reizen en de informatie daarover. Op de reizen die wij aanbieden, zijn de reisvoorwaarden van de ANVR van toepassing, tenzij wordt aangegeven dat hiervan is afgeweken. Meer informatie over de ANVR vindt u op: <https://www.anvr.nl/voordelen/voordelen-anvr.aspx>

Stichting Garantiefonds Reisgelden

Deze SGR-garantie houdt in dat u als consument, ervan verzekerd bent dat uw vooruitbetaalde reisgeld wordt terugbetaald als de wederpartij, door financieel onvermogen, de overeengekomen prestatie niet kan nakomen. Meer informatie over de SGR vindt u op: <https://www.sgr.nl/news/sgr-bijdrage-bij-het-boeken-van-een-nieuwe-reis/>

Stichting Calamiteitenfonds Reizen

Deze garantie houdt in dat u als consument (een deel van) de reissom terug kunt krijgen indien wij, als gevolg van een calamiteit, de reis niet of niet volledig kunnen uitvoeren. Het Calamiteitenfonds zal bepalen wanneer iets als calamiteit wordt aangemerkt. Meer informatie over het Calamiteitenfonds vindt u op: <https://www.calamiteitenfonds.nl/>

Over deze voorbeeldreis

Is dit een vaststaande reis die ik zo kan boeken?

Nee, dit is slechts een voorbeeld van een typische TravelEssence reis. Zo krijgt u een beeld van hoe een reis eruit zou kunnen zien. Bij het plannen van uw reis, kunt u al uw persoonlijke wensen en interesses met ons delen. Samen ontwerpen we dan een reis die helemaal aansluit op uw voorkeuren. Rekeninghoudend met beschikbaarheid van componenten op uw data, boeken we voor u uiteindelijk een unieke reis.

Zijn dit de accommodaties waar ik ga verblijven of zijn daar wijzigingen mogelijk?

In deze voorbeeldreis zijn slechts een paar van al onze 800 accommodaties verwerkt. We kijken graag naar uw wensen wat betreft comfort, ligging en verzorging, om de reis volledig aan te laten sluiten op uw voorkeuren. .

Zijn dit de activiteiten die bij deze reis horen of kan ik dit wijzigen?

Net als eigenlijk alle componenten, kunnen we ook de activiteiten afstemmen op uw wensen. Afhankelijk van uw interesses, zoeken we binnen de 200 activiteiten die we aanbieden naar de activiteiten die het beste bij u passen. Naast de genoemde activiteiten in deze voorbeeldreis, zijn er dus nog veel meer mogelijkheden om uit te kiezen..

Wat zijn de mogelijkheden qua vluchten?

We werken samen met o.a Cathay Pacific, Singapore Airlines, Emirates en Air New Zealand. Qua prijs-kwaliteitverhouding zijn dit enkele van de beste opties in Economy, Premium en Business. Het is ook mogelijk om een stopover van enkele dagen te boeken in Azië, Amerika of een tropische afsluiting in de Pacific.

Wat is de prijs van deze reis?

Goede vraag! Een exact antwoord is moeilijk te geven, omdat er ontzettend veel facetten zijn die hier invloed op hebben. Denk daarbij aan:

- Hoeveel maanden van tevoren u boekt
- In welke maand u reist
- Uw mate van flexibiliteit wat betreft de vlucht data
- Uw wensen qua accommodatie, activiteiten en huurauto
- De beschikbaarheid van componenten

Een gemiddelde prijs per persoon voor deze reis staat op de website aangegeven. Boekt u bijvoorbeeld 10 maanden vooraf en reist u in het laagseizoen, dan kan dit lager uitvallen. Boekt u daarentegen een paar maanden vooraf en reist u in het hoogseizoen, dan zal de reissom hoger zijn.

Ik ben geïnteresseerd en zou graag willen kijken wat de mogelijkheden zijn voor mij zij. Wat nu?

U kunt ons tot 21:00 telefonisch bereiken op **030 2081741**. U kunt ook een [contactformulier](#) op onze website invullen, dan nemen we contact met u op. Vervolgens kunnen we een afspraak inplannen om uw reisplannen te bespreken. Deze afspraak kan plaatsvinden waar en wanneer het u het beste uitkomt. Online, op een van onze kantoren in Haarlem, Zeist, Zwolle of Breda, of bij u thuis. Overdag, 's avonds, of in het weekend.



TravelEssence
NIEUW-ZEELAND • AUSTRALIË

