

TravelEssence

NIEUW-ZEELAND • AUSTRALIË



22 dagen door Australië

Oostkust a la TravelEssence in
3 weken



Onze lokale kennis maakt het verschil...

TravelEssence is specialist op het gebied van reizen naar Australië en Nieuw-Zeeland. We kennen beide landen als geen ander, want we hebben er gewoond, gewerkt en intensief gereisd.

TravelEssence is de enige Nieuw-Zeeland en Australië reisspecialist die gefocust is op kleinschalige, unieke accommodaties en activiteiten, ver weg van het massatoerisme. Met 99% van onze accommodaties staan wij in direct contact en kennen wij uit eerste hand. Hierdoor kunnen wij er persoonlijk voor zorgen dat aan al uw specifieke wensen zal worden voldaan, voor en tijdens uw reis. De focus van onze reizen ligt op het beleven van de lokale cultuur en het genieten van het natuurschoon op een relaxte manier. We zijn ons ervan bewust dat kleine details vaak tot grote verschillen leiden, die uw reis aantrekkelijker maken.

Bezoek onze website voor meer informatie over onze expertise, reisaanbod, visie en ons team.

travelessence.nl

Uw reis op de kaart



Vluchten

Domestic Flight Australia, Per person

zondag 6 oktober 2024



Vertrek	zondag 6 oktober 2024
Van	Sydney - Kingsford Smith (SYD)
Tijd	09:30
Aankomst	zondag 6 oktober 2024
Naar	Proserpine - Whitsunday Coast Airport (PPP)
Tijd	11:00

Online booked flight

Uw reis van dag tot dag

22 dagen door Australië

TravelEssence

NIEUW-ZEELAND • AUSTRALIË



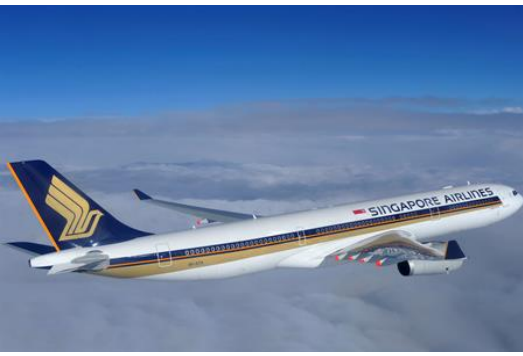

Heenvlucht

Vertrek Amsterdam - Schiphol Airport (AMS)

Aankomst Sydney - Kingsford Smith (SYD)

U vliegt naar Australië met Singapore Airlines in Economy Class. De klasse waarin u vliegt, kunt u desgewenst upgraden naar Premium Economy of Business Class.

Gedurende de reis zit u in een ergonomisch ontworpen stoel met verstelbare hoofdsteun, met maximale ondersteuning voor hoofd en nek. Tevens heeft u voldoende beenruimte om tijdens uw reis echt te ontspannen. Met het onboard entertainment systeem op uw persoonlijke touchscreen hoeft u zich niet te vervelen.



Sydney

Sydney is met zijn 4,7 miljoen inwoners de grootste stad van Australië. De stad is groots, dynamisch en kosmopolitisch, maar ook gezellig en uitnodigend. Sydney is bij uitstek een multiculturele stad, de inwoners stammen af van maar liefst 140 verschillende nationaliteiten. Sydney staat bij veel mensen vooral bekend om de Harbour Bridge, het Opera House en de geweldige stranden, maar de stad heeft nog veel meer te bieden. Vanuit de haven kunt u per boot de stad bekijken en dit eventueel zelfs combineren met het spotten van walvissen. Ook de omgeving van Sydney is zeer de moeite waard. Ten noorden van de stad ligt Hunter Valley, een bekend wijngebied en meer naar het westen verrijzen de toppen van de Blue Mountains.



Sydney hotel Sydney



Omarm de glamour van de stad tijdens uw verblijf in dit hotel in Sydney. Centraal gelegen, op twee kilometer van het centrum en naast Darling Harbour, George Street district, Hyde Park en ChinaTown is dit hippe hotel is het perfecte uitgangspunt om Sydney te ontdekken.

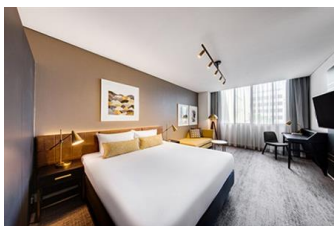

Uw kamer heeft een tweepersoonsbed of twee eenpersoonsbedden en een badkamer. Stap aan het eind van de dag in de sauna of neem een verfrissende duik in het zwembad op het dak. Het hotel heeft ook een fitnessruimte voor als u zin heeft om te trainen.

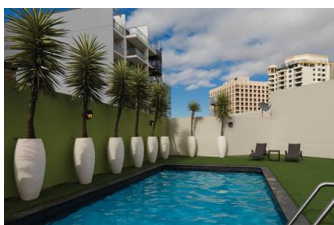



Sydney snorkeltour Sydney

Ontdek het onderwaterleven van Australië tijdens het snorkelen. U zwemt tussen meer dan tweehonderd verschillende vissoorten.

Uw lokale gids leert u over de Australische kustcultuur van Manly, terwijl u wordt rondgeleid op het strand. Bij Shelly Beach begint uw snorkelavontuur. Het strand ligt op twintig minuten loopafstand van Manly Wharf. Nadat u een aantal handige tips heeft ontvangen en volledig bent geïnstrueerd door uw gids, is het tijd om het onderwaterleven van Australië te ontdekken. Na het snorkelen kunt u heerlijk ontspannen terwijl u geniet van de omgeving en de kalme, stille wateren.





Binnenlandse vlucht

Vertrek Sydney - Kingsford Smith (SYD)

Aankomst Proserpine - Whitsunday Coast
Airport (PPP)

Jetstar Airways is een dochteronderneming van Qantas. Dit is een Australische, bekroonde budgetmaatschappij die de beste vliegervaring tegen de beste prijs biedt. U reist met Jetstar op een binnenlandse vlucht binnen Australië.

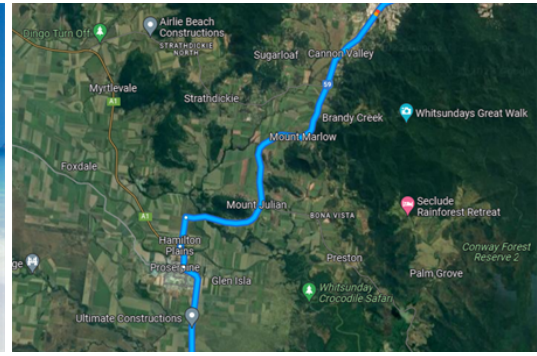

Shuttle Airlie Beach

Proserpine Airport ligt zo'n 40 kilometer ten zuidwesten van Airlie Beach. U wordt op het vliegveld opgehaald en naar uw accommodatie gebracht. De reistijd van Proserpine Airport naar Airlie Beach is ongeveer 35 minuten.





Whitsundays & Airlie Beach

Airlie Beach is de toegangspoort tot de Whitsundays, een groep van meer dan zeventig tropische eilanden. Het helderblauwe zeewater en de parelwitte stranden maken deze eilanden tot een paradijselijke bestemming. U kunt hier mooie zeiltochten maken.

Whitehaven Beach is een van de eilanden die u gezien moet hebben als u de Whitsundays bezoekt. Het eiland heeft niet voor niets een van de meest gefotografeerde stranden van Australië. In Airlie Beach zelf heerst een ontspannen sfeer.

Uw verblijf in The Boathouse Apartments Airlie Beach



Kijk uit op de haven van Airlie Beach en de Koraalzee tijdens uw verblijf in The Boathouse Apartments. Dit is de ideale uitvalsbasis om het prachtige Great Barrier Reef en de tropische Whitsunday Islands te verkennen. Ook bevindt u zich op slechts 300 meter lopen van Boathaven Beach en het centrum van Airlie Beach. Hier vindt u verschillende winkels en voortreffelijke restaurants. Neem na een lange dag een duik in het zwembad, relax in het bubbelbad of ga tennissen op de tennisbaan bij de accommodatie.



U verblijft in een appartement met twee slaapkamers. Hier beschikt u over twee tweepersoonsbedden, een badkamer, een woonkamer en een volledig uitgeruste keuken. Vanaf de drie privébalcons heeft u een prachtig uitzicht op de haven. Wifi, wasfaciliteiten en airconditioning zijn beschikbaar.

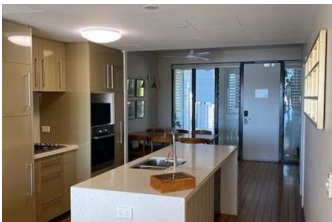



Airlie Beach meerdaagse zeiltocht Airlie Beach

Tijdens deze zeiltocht van twee dagen en twee nachten geniet u van alles wat de Whitsunday Islands te bieden hebben. De Whitsunday Islands liggen voor de kust van Airlie Beach. De Whitsundays bestaan uit 74 eilanden, waarvan 66 in hun natuurlijke staat zijn zonder enige bebouwing. Hierdoor zal een zeiltrip langs de Whitsundays voelen als een ontdekkingsreis naar baaien en witte zandstranden. De catamaran is van Franse origine en heeft plaats voor tien gasten en twee crewleden. Het dek biedt de ruimte om lekker te ontspannen en te genieten van het mooie uitzicht, maar ook kunt u actief meehelpen met het hijsen van de zeilen.

De slaapcabines bieden plaats aan twee tot drie personen. Onderweg kunt u van alles ondernemen: zwemmen, wandelen onder begeleiding of op eigen gelegenheid een strandwandeling maken. Dankzij de kennis van de bemanning over de Whitsunday Islands geniet u optimaal van uw bezoek aan dit gebied.





Whitsundays & Airlie Beach

Airlie Beach is de toegangspoort tot de Whitsundays, een groep van meer dan zeventig tropische eilanden. Het helderblauwe zeewater en de parelwitte stranden maken deze eilanden tot een paradijselijke bestemming. U kunt hier mooie zeiltochten maken.

Whitehaven Beach is een van de eilanden die u gezien moet hebben als u de Whitsundays bezoekt. Het eiland heeft niet voor niets een van de meest gefotografeerde stranden van Australië. In Airlie Beach zelf heerst een ontspannen sfeer.

Uw verblijf in The Boathouse Apartments Airlie Beach



Kijk uit op de haven van Airlie Beach en de Koraalzee tijdens uw verblijf in The Boathouse Apartments. Dit is de ideale uitvalsbasis om het prachtige Great Barrier Reef en de tropische Whitsunday Islands te verkennen. Ook bevindt u zich op slechts 300 meter lopen van Boathaven Beach en het centrum van Airlie Beach. Hier vindt u verschillende winkels en voortreffelijke restaurants. Neem na een lange dag een duik in het zwembad, relax in het bubbelbad of ga tennissen op de tennisbaan bij de accommodatie.



U verblijft in een appartement met twee slaapkamers. Hier beschikt u over twee tweepersoonsbedden, een badkamer, een woonkamer en een volledig uitgeruste keuken. Vanaf de drie privébalcons heeft u een prachtig uitzicht op de haven. Wifi, wasfaciliteiten en airconditioning zijn beschikbaar.

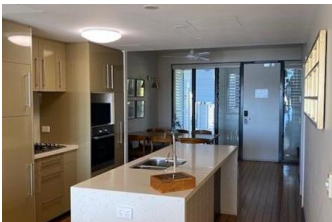



Huurauto

Type	Intermediate SUV (IFAR)	Verzekeringspakket	No Excess
Ophalen	Airlie Beach City, Dag 9	Eigen risico	\$0
Terugbrengen	Cairns Airport (CNS), Dag 21	Kilometer beperking	Onbeperkt
Dagen	13 dagen	Versnelling	Automaat

Uw intermediate SUV huurauto staat voor u klaar. U haalt uw huurauto op en brengt deze aan het einde van uw reis weer terug.



Ferry naar Magnetic Island Townsville

Verken Magnetic Island, op zo'n acht kilometer van de kust van Townsville. Dit is de droom van elke avonturier. U vindt er de meest afgelegen stranden van heel Australië. De ferry brengt u en/of uw voertuig in slechts 40 minuten naar Magnetic Island. Als u uw auto neemt, kunt u meer zien en het meeste uit uw tijd op het eiland halen. Met meer dan 40 km aan wegen kunt u eindeloos ronddwalen en optimaal genieten van deze tropische omgeving.





Magnetic Island

Op een half uur varen vanuit Townsville vindt u Magnetic Island, een plek waar het landschap beduidend anders is dan op het vaste land. Midden op het eiland, dat zo'n 52 vierkante kilometer groot is, ligt een nationaal park dat meer dan de helft van het eiland beslaat. Hier vindt u ruim honderd verschillende vogels, koala's, wallabies, possums en nog vele andere diersoorten. De bebossing bestaat met name uit eucalyptusbomen en u vindt hier de driehoekige Norfolk Pine Trees. In het park zijn verschillende wandelroutes te vinden. Magnetic Island biedt daarnaast gezellige restaurantjes en prachtige stranden. Daarnaast vindt u er een stuk historie, op het eiland zijn nog resten te vinden uit de Tweede Wereldoorlog.



Magnetic Island B&B Horseshoe Bay



Aan de noordkant van Magnetic Island ligt deze bed & breakfast. Uw hosts Philip, Jess en Griffin de hond, heten u van harte welkom in de rustige, tropische omgeving van Horseshoe Bay. Deze accommodatie is de perfecte plek om Magnetic Island te ervaren. Ontspan bij het zwembad of geniet in de schaduw van een palmboom. Breng uw dagen door met het verkennen van het eiland. Ontbijt wordt voor alle gasten om 8:00 uur geserveerd.

U verblijft in een cottage, die is voorzien van een tweepersoonsbed, twee eenpersoonsbedden en een badkamer. Geniet van het uitzicht op de bergen vanaf uw balkon of terras en maak gebruik van de gedeelde barbecuefaciliteiten.



Magnetic Island zeiltocht Magnetic Island

U gaat op pad met Stu, Lisa en hun zoon Fletcher. Zij nemen u graag mee aan boord van hun 18 meter lange zeiljacht. Het jacht is hun thuis; ze leven al jarenlang aan boord, kennen de omgeving als geen ander en laten u de mooiste plekjes zien. Zo ontdekt u eilanden voor de kust, zoals Rattlesnake Island, en het koraalrif van deze regio. U verkent per boot het kleurrijke koraalrif en u geniet van een hapje en een drankje terwijl de zon langzaam aan de horizon zakt.





Ferry naar het vasteland Townsville

Na uw tijd op Magnetic Island, is het tijd om terug te keren naar het vasteland. U heeft een ticket om terug te keren naar Townsville. De veerboot vaart meerdere keren per dag tussen het vasteland en Magnetic Island.





Mission Beach

Hier verblijft u in het regenwoud (Wet Tropics) en bent u vlakbij het Great Barrier Reef, welke beide zijn opgenomen op de werelderfgoedlijst. Mission Beach heeft meer dan veertien kilometer lange, gouden zandstranden en is de perfecte uitvalsbasis om het Great Barrier Reef te bezoeken. Binnen een uur varen bent u bij het rif. Het milde klimaat en de omgeving lenen zich perfect voor activiteiten op en rondom het water zoals raften, kajakken, snorkelen en duiken. Mission Beach is een thuis voor talloze wilde diersoorten, waaronder de bedreigde kasuaris. In het regenwoud rondom Mission Beach leefden oorspronkelijk verschillende Aboriginal stammen en u maak hier dan ook kennis met deze eeuwenoude cultuur.



Mission Beach B&B Mission Beach

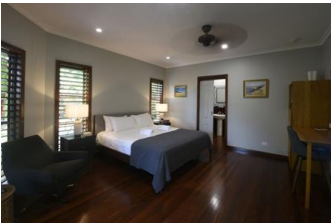

Geniet van het leven aan de kust tijdens uw verblijf bij deze bed and breakfast. Bekend om zijn warme gastvrijheid en prachtig aangelegde tuinen met uitzicht op de Koraalzee, ligt deze accommodatie aan de voet van Clump Mountain National Park, dat op de Werelderfgoedlijst staat. De perfecte plek om te ontspannen en te genieten van de relaxte levensstijl van Queensland. Geniet elke ochtend van een tropisch ontbijt met uitzicht op het regenwoud. Neem een duik in het zwembad of bij Narragon Beach, aan de overkant van de weg.

Uw kamer beschikt over een tweepersoonsbed en een badkamer met douche.

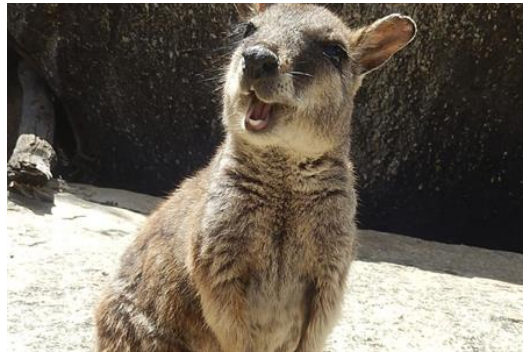

Atherton Tablelands

De hooglanden van de Atherton Tablelands liggen parallel aan de kust en strekken zich uit tussen Innisfail - Cairns - Port Douglas. De regio staat bekend om zijn vele watervallen, kratermeren en spectaculaire uitzichtpunten. Het Central Atherton Tableland (hoogte 600 - 1000 meter) is het interessantste deel voor toeristen, met zijn dicht hooglandregenwoud, vijgenbomen, groene weiden en historische dorpjes. De belangrijkste steden zijn Atherton, Yungaburra, Malanda, Herberton en Millaa Millaa. Voor culinaire liefhebbers zijn de plaatselijke kaas- en wijnproducenten, fruitboerderijen, chocolademakerijen en koffiebranderijen de moeite waard. In het noorden ligt het Mareeba-Julatten Tableland, waar de watervallen bij Emerald Creek en Davies Creek en het Granite Gorge Nature Park een aanrader zijn.



Atherton Tablelands cottage Lake Eacham



Deze accommodatie ligt aan de rand van een regenwoud, in de buurt van Lake Eacham in de Atherton Tablelands. U bevindt zich op een uur rijafstand van de stad Cairns. De vier cottages worden omgeven door tropische bomen en struikgewassen, waardoor u veel privacy heeft. Bent u een vogelliefhebber? U kunt hier bijzondere vogels zien én horen.



U verblijft in een van de cottages. Uw huisje beschikt over een slaapkamer met tweepersoonsbed. In de woonkamer staat een slaapbank waardoor u hier met maximaal 4 personen kunt verblijven. Daarnaast heeft het een volledig uitgeruste keuken, een badkamer met spabad en een zitgedeelte met houtkachel. Daarnaast heeft u een veranda met barbecue. In de omgeving van de Atherton Tablelands, ook wel Cairns Highlands genoemd, kunt u watervallen, kratermeren en historische plaatsjes bezoeken.





Atherton Tablelands wildlife tour Atherton

Ga mee naar 's werelds oudste tropische regenwoud in Cairns om overdag en 's nachts naar dieren te zoeken. Eerst geniet u van een afternoon tea bij het wereldberoemde Lake Barrine. Vervolgens krijgt u de kans om kangoeroes, regenwoud vogels, vlinders, vliegende vossen en tal van andere bijzondere dieren te spotten. Met een beetje geluk spot u ook een vogelbekdier, een van de meest unieke zoogdieren op aarde.

Als de schemering nadert, zult u dineren in een lokaal restaurant. Daarna begint het nachtelijke deel van de tour, waar u op zoek gaat naar dieren die alleen in het donker actief zijn, zoals de boomkangoeroe. U wordt begeleid door een ervaren gids en maakt deel uit van een groep van maximaal 11 personen.





Inland Queensland

Ontdek de rauwe en afgelegen regio Inland Queensland. Een plek waar de lichtoranje outback en de felgroene nationale parken elkaar ontmoeten. Het is de ultieme bestemming voor een authentieke Aussie-ervaring. Op ongeveer twee tot drie uur rijden van Cairns vindt u een charmant deel van Australië, waar de plaatselijke bevolking extra vriendelijk is en de Aussie geschiedenis rijk is. Ga barramundi vissen in een kajak, paddleboard, of bewonder de unieke flora en fauna die in het gebied te vinden zijn. Laat u 's nachts verrassen door de hemel van de outback, een deken vol sterren - The Milky Way. Het stadje Dimbulah ligt op ongeveer een uur rijden van Mount Mulligan en is de toegangspoort tot het Hodgkinson Goldfield, maar u heeft een 4x4 nodig om er te komen. Chillagoe is ook interessant om te bezoeken, met zijn interessante grotten, marmervinging en smelterij. Het is een uitstekende dagtocht.



Dimbulah vakantiehuis Dimbulah



Deze accommodatie ligt in Dimbulah, in het tropische noorden van Queensland. Deze vakantieboerderij (555 hectare groot) is jaren geleden gekocht door Kevin en Rachael en wij snappen wel waarom. Het staat namelijk op een heuvel die uitkijkt over de Outback. Vanaf de twee balkons kunt u allerlei wilde dieren spotten, zoals wallabies en talloze vogelsoorten. Verder is de accommodatie uitgerust met twee slaapkamers, waarvan elk een eigen badkamer heeft. U beschikt ook over een keuken, een woonkamer en een eethoek. Dit is een echte eco-accommodatie, waar onder andere gebruik wordt gemaakt van zonne-energie.



Dimbulah wildlife tour Dimbulah

Ontdek het mysterie rond uw accommodatie tijdens de Wildlife Tour. Uw gids Kevin heeft een schat aan kennis over dit fascinerende deel van Australië. Kevin heeft al meer dan 20 jaar ervaring als natuurgids in Daintree National Park. Tijdens een tweeënhalf uur durend avontuur verkent u al wandelend en rijdend het veranderende landschap. Ontdek rots wallaby's die in kleine grotten tussen enorme granieten rotsen leven. Hier zonnebaden ze graag en gaan op zoek naar prooien. U passeert ook Home Dam, een waterreservoir waar een groot aantal watervogels leeft. Spot onderweg dingoes, kleurrijke papegaaien, kangoeroes en wedgetail eagles.





Tropical North Queensland

In het tropische noorden van Queensland geniet u van gouden zandstranden, oeroude regenwouden en het Great Barrier Reef. In dit gebied ontdekt u ook de steden Cairns en Port Douglas. In Port Douglas bent u vlakbij het Daintree National Park, één van de oudste regenwouden ter wereld. Hier groeien meer dan achttienduizend soorten bloemen, planten en bomen. In Port Douglas zelf vindt u restaurants, cafés en winkels. Voor de kust van Cairns vindt u tropische eilanden met palmstranden. De stad zelf kent een ontspannen backpackers cultuur en heeft een levendige boulevard. In het noorden van de stad stapt u in de Kuranda Skyrail, boven het Nationaal Park Barron Gorge.



Atherton Tablelands lodge Julatten

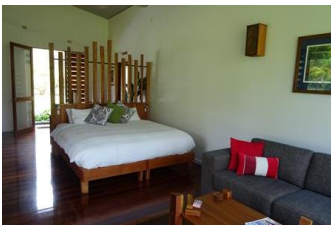

In het noordelijkste puntje van Atherton Tablelands, bij het plaatsje Julatten, ligt deze accommodatie. De lodge vormt een goede uitvalsbasis om het Daintree National Park, Great Barrier Reef, Cape Tribulation en Cooktown te bezoeken. Verder ligt de plaats Port Douglas op slechts veertig minuten rijden. Het terrein van de accommodatie zelf is ook zeker een verkenningstocht waard. U vindt er een regenwoud, open grasland, eucalyptusbos en een zoetwaterkreek en u kunt er picknicken, zwemmen, kajakken en wandelen. Daarnaast is er volop wildlife te spotten, waaronder verschillende vogelsoorten, wallabies en het vogelbekdier.

U verblijft in een van de twee cottages op een landgoed van 65 hectare, omringd door de Mt Frazer en Mt Lewis bergketens. De cottage is voorzien van een veranda, een woon- en slaapkamer met tweepersoonsbed en badkamer met spabad. Daarnaast heeft u een buitenkeuken met barbecue en eethoek.

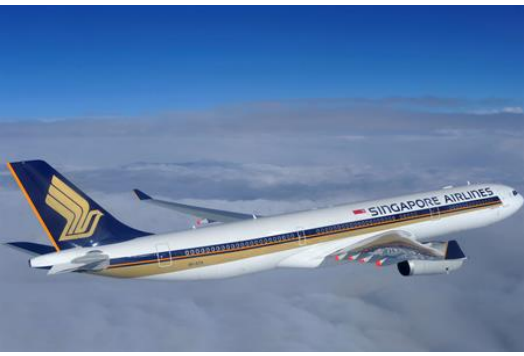

Terugvlucht

Vertrek Cairns Airport (CNS)

Aankomst Amsterdam - Schiphol Airport (AMS)

U vliegt terug naar huis met Singapore Airlines in Economy Class. De klasse waarin u vliegt, kunt u desgewenst upgraden naar Premium Economy of Business Class.

Gedurende de reis zit u in een ergonomisch ontworpen stoel met verstelbare hoofdsteun, met maximale ondersteuning voor hoofd en nek. Tevens heeft u voldoende beenruimte om tijdens uw reis echt te ontspannen. Met het onboard entertainment systeem op uw persoonlijke touchscreen hoeft u zich niet te vervelen.



Reizigersbijdrage SGR

Zorgeloos op reis

TravelEssence Netherlands BV is aangesloten bij de ANVR, SGR en het Calamiteitenfonds. Hiervoor betaalt u een kleine bijdrage, deze is verplicht gesteld door de SGR. We lichten dit graag verder aan u toe.

ANVR

Het Algemeen Nederlands Verbond van Reisonderningen (ANVR). Deze vereniging hanteert strenge normen voor het lidmaatschap en bevordert de kwaliteit van de reizen en de informatie daarover. Op de reizen die wij aanbieden, zijn de reisvoorwaarden van de ANVR van toepassing, tenzij wordt aangegeven dat hiervan is afgeweken. Meer informatie over de ANVR vindt u op: <https://www.anvr.nl/voordelen/voordelen-anvr.aspx>

Stichting Garantiefonds Reisgelden

Deze SGR-garantie houdt in dat u als consument, ervan verzekerd bent dat uw vooruitbetaalde reisgeld wordt terugbetaald als de wederpartij, door financieel onvermogen, de overeengekomen prestatie niet kan nakomen. Meer informatie over de SGR vindt u op: <https://www.sgr.nl/news/sgr-bijdrage-bij-het-boeken-van-een-nieuwe-reis/>

Stichting Calamiteitenfonds Reizen

Deze garantie houdt in dat u als consument (een deel van) de reissom terug kunt krijgen indien wij, als gevolg van een calamiteit, de reis niet of niet volledig kunnen uitvoeren. Het Calamiteitenfonds zal bepalen wanneer iets als calamiteit wordt aangemerkt. Meer informatie over het Calamiteitenfonds vindt u op: <https://www.calamiteitenfonds.nl/>



Carbon Offset Compensation - TE

CO2 neutral, Gold Standard

Met plezier delen wij u mee, dat u CO₂-neutraal reist. Wat houdt dat precies in? Zoals u weet zijn verre reizen belastend voor het milieu. Denk bijvoorbeeld aan de CO₂-uitstoot van uw vlucht of huurauto. TravelEssence beschikt over het totaalplaatje van de belastende factoren van uw reis en heeft de juiste stappen ondernomen om deze volledig te compenseren.

Samen met luchtvaartmaatschappij Cathay Pacific plaatst TravelEssence schone kookovens in de huishoudens van achtergestelde regio's in India en China, waar normaal gesproken wordt gekookt boven een open vuur of met traditionele ovens op hout of kool. Deze nieuwe kookovens hebben een filter die het branden 80% schoner maken. Door uw eenmalige betaling van €15,- per persoon te investeren in China en India kunnen wij veel meer CO₂ compensatie bewerkstelligen dan in bijvoorbeeld Europa. Daarbij genieten talloze huishoudens direct van een betere luchtkwaliteit. U krijgt dus meer waar voor uw geld en heeft een positieve impact op de levens van uw medemens. TravelEssence ondersteunt dit [project](#) met een extra betaling van €10.000 per jaar.

Dit project wordt beheerd door Cathay Pacific en is volledig in lijn met de [Sustainable Development Goals van de Verenigde Naties](#). Cathay Pacific biedt binnen hun fly greener campagne een [calculator](#) aan, waarmee de CO₂ uitstoot voor de vluchten berekenen is. Daarnaast hebben we de uitstoot van de gemiddelde huurauto van onze klanten vermenigvuldigd met 5500 km (gemiddeld aantal gereden kilometers per reis) en vervolgens gedeeld door 2,5 persoon. Wat het gemiddelde aantal personen is per boeking. Het kost gemiddeld €2,40 om 1 ton CO₂ uitstoot te compenseren, dus zo komt de €15 tot stand.

Ook als u met een andere airline dan Cathay Pacific vliegt of zelf uw tickets hebt geboekt, zal de bijdrage nog steeds naar dit project gaan.

Wilt u meer weten over de verschillende manieren waarop TravelEssence zich inzet voor milieu, mens en maatschappij? Kijk dan op: <https://www.travelessence.nl/duurzaam-reizen>

Over deze 3 weekse voorbeeldreis

Is dit een vaststaande reis die ik zo kan boeken?

Nee, dit is slechts een voorbeeld van een typische TravelEssence reis. Zo krijgt u een beeld van hoe een reis eruit zou kunnen zien. Bij het plannen van uw reis, kunt u al uw persoonlijke wensen en interesses met ons delen. Samen ontwerpen we dan een reis die helemaal aansluit op uw voorkeuren. Rekeninghoudend met beschikbaarheid van componenten op uw data, boeken we voor u uiteindelijk een unieke reis.

Zijn dit de accommodaties waar ik ga verblijven of zijn daar wijzigingen mogelijk?

In deze voorbeeldreis zijn slechts een paar van al onze 800 accommodaties verwerkt. We kijken graag naar uw wensen wat betreft comfort, ligging en verzorging, om de reis volledig aan te laten sluiten op uw voorkeuren. .

Zijn dit de activiteiten die bij deze reis horen of kan ik dit wijzigen?

Net als eigenlijk alle componenten, kunnen we ook de activiteiten afstemmen op uw wensen. Afhankelijk van uw interesses, zoeken we binnen de 200 activiteiten die we aanbieden naar de activiteiten die het beste bij u passen. Naast de genoemde activiteiten in deze voorbeeldreis, zijn er dus nog veel meer mogelijkheden om uit te kiezen..

Wat zijn de mogelijkheden qua vluchten?

We werken samen met o.a Cathay Pacific, Singapore Airlines, Emirates en Air New Zealand. Qua prijs-kwaliteitverhouding zijn dit enkele van de beste opties in Economy, Premium en Business. Het is ook mogelijk om een stopover van enkele dagen te boeken in Azië, Amerika of een tropische afsluiting in de Pacific.

Wat is de prijs van deze reis?

Goede vraag! Een exact antwoord is moeilijk te geven, omdat er ontzettend veel facetten zijn die hier invloed op hebben. Denk daarbij aan:

- Hoeveel maanden van tevoren u boekt
- In welke maand u reist
- Uw mate van flexibiliteit wat betreft de vlucht data
- Uw wensen qua accommodatie, activiteiten en huurauto
- De beschikbaarheid van componenten

Een gemiddelde prijs per persoon voor deze reis staat op de website aangegeven. Boekt u bijvoorbeeld 10 maanden vooraf en reist u in het laagseizoen, dan kan dit lager uitvallen. Boekt u daarentegen een paar maanden vooraf en reist u in het hoogseizoen, dan zal de reissom hoger zijn.

Ik ben geïnteresseerd en zou graag willen kijken wat de mogelijkheden zijn voor mij zij. Wat nu?

U kunt ons tot 21:00 telefonisch bereiken op 030 2081741. U kunt ook een [contactformulier](#) op onze website invullen, dan nemen we contact met u op. Vervolgens kunnen we een afspraak inplannen om uw reisplannen te bespreken. Deze afspraak kan plaatsvinden waar en wanneer het u het beste uitkomt. Online, op een van onze kantoren in Haarlem, Zeist, Zwolle of Breda, of bij u thuis. Overdag, 's avonds, of in het weekend.



TravelEssence
NIEUW-ZEELAND • AUSTRALIË

