

TravelEssence

NIEUW-ZEELAND • AUSTRALIË



42 dagen door Australië

Roadtrip door West Australië



Onze lokale kennis maakt het verschil...

TravelEssence is specialist op het gebied van reizen naar Australië en Nieuw-Zeeland. We kennen beide landen als geen ander, want we hebben er gewoond, gewerkt en intensief gereisd.

TravelEssence is de enige Nieuw-Zeeland en Australië reisspecialist die gefocust is op kleinschalige, unieke accommodaties en activiteiten, ver weg van het massatoerisme. Met 99% van onze accommodaties staan wij in direct contact en kennen wij uit eerste hand. Hierdoor kunnen wij er persoonlijk voor zorgen dat aan al uw specifieke wensen zal worden voldaan, voor en tijdens uw reis. De focus van onze reizen ligt op het beleven van de lokale cultuur en het genieten van het natuurschoon op een relaxte manier. We zijn ons ervan bewust dat kleine details vaak tot grote verschillen leiden, die uw reis aantrekkelijker maken.

Bezoek onze website voor meer informatie over onze expertise, reisaanbod, visie en ons team.

travelessence.nl

Uw reis op de kaart



Uw reis van dag tot dag

42 dagen door Australië

TravelEssence

NIEUW-ZEELAND • AUSTRALIË



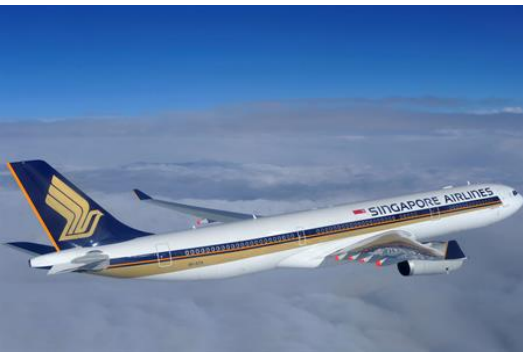

Heenvlucht

Vertrek Amsterdam - Schiphol Airport (AMS) Aankomst Perth Airport (PER)

U vliegt naar Australië met Singapore Airlines in Economy Class. De klasse waarin u vliegt, kunt u desgewenst upgraden naar Premium Economy of Business Class.

Gedurende de reis zit u in een ergonomisch ontworpen stoel met verstelbare hoofdsteun, met maximale ondersteuning voor hoofd en nek. Tevens heeft u voldoende beenruimte om tijdens uw reis echt te ontspannen. Met het onboard entertainment systeem op uw persoonlijke touchscreen hoeft u zich niet te vervelen.



Europcar Airport Pick Up – Northern Territory & Remote Western Australia – Premium Cover

Type	Fullsize SUV (FFAR)	Verzekeringspakket	Premium
Ophalen	Perth Airport (PER), Dag 2	Eigen risico	\$0
Terugbrengen	Broome Airport (BME), Dag 38	Kilometer beperking	Onbeperkt
Dagen	36 dagen	Versnelling	Automaat

Uw huurauto staat voor u klaar op het vliegveld. In de huurprijs zijn twee bestuurders en een onbeperkt aantal kilometers inbegrepen. Een bestuurder moet minimaal 25 jaar oud zijn.

Uw huurauto is verzekerd volgens de verzekeringsmodule 'Premium'. Dit betekent dat u een eigen risico heeft van \$0. Met dit type huurauto bent u als klant van TravelEssence verzekerd op onverharde wegen of 'unsealed roads'. Dit zijn officiële openbare wegen die zijn aangelegd en onderhouden, maar welke niet bestaan uit een hard materiaal zoals asfalt of beton. Bij het rijden over onverharde wegen dient u op een veilige snelheid te rijden voor de omstandigheden en dit kan lager zijn dan de maximumsnelheid. U dient niet over wegen te rijden die in verval zijn en die schade kunnen berokkenen aan het voertuig. Als klant van TravelEssence heeft u een zorgplicht en bent u verplicht om de huurauto te allen tijde op een verantwoorde manier te gebruiken. Voor uitzonderingen en verboden wegen verwijzen we u naar de Europcar voorwaarden.

Indien u de auto op een andere plek inlevert dan de ophaallocatie, is het mogelijk dat er een 'one way fee' wordt berekend. Deze kosten kunt u alleen ter plaatse afrekenen. Uw reisadviseur kan u hierover informeren.

Europcar Australia Terms & Conditions: www.europcar.com.au/terms-and-conditions/australia

Let op: bij het ophalen van de auto dient u een borg te betalen met een geldige MasterCard of Visa creditcard die op naam staat van de bestuurder. De pincode van uw creditcard is vereist.



Perth

De hoofdstad van West Australia is Perth. De stad heeft misschien wel het mildste klimaat van heel Australië met lange, warme zomers en zachte, koele winters. Het aantal zonuren per jaar is groot en er valt weinig regen. De stad heeft een mooie ligging aan de Swan River, diverse musea en prachtige parken met Kings Park als hoogtepunt. Er zijn fantastische stranden in de omgeving en de stad ligt te midden van landbouwgebied en wijngaarden. Rottnest Island, vlak voor de kust, is een populair recreatiegebied waar u quokka's en buideldieren spot. Op het nabijgelegen Pinguin Island vindt u pinguïns. In de buitenwijk Fremantle vindt u de in 1850 gebouwde gevangenis die behoort tot de meest beruchte gevangenissen van het Britse Rijk.



Scarborough Perth hotel Perth



Laat u betoveren door de zonnige kustplaats Scarborough, 14 kilometer ten noordwesten van Perth. Een plaats met vriendelijke inwoners en lange, brede stranden. Een ideale plek om te genieten van de relaxte levensstijl van de Aussie. Ga zwemmen, surfen, zonnen, kitesurfen, fietsen of maak een lange strandwandeling. Er is een assortiment van lokale restaurants en cafés om uit te proberen. Uw hotel ligt op slechts een steenworp afstand van het strand. Hier kunt u ontspannen en de omgeving verkennen, maar u bevindt zich toch op slechts 15 minuten van het bruisende stadscentrum van Perth. Het strand is een heerlijke plek voor een picknick met een prachtig uitzicht op de oceaan. Geniet in de zomer van live-evenementen met kleurrijk entertainment in het Scarborough Beach Amphitheatre.

Het moderne hotelcomplex biedt twee grote buitenzwembaden, waarvan er een verwarmd is, met comfortabele ligstoelen en barbecue faciliteiten. Uw appartement met twee slaapkamers beschikt over een woonruimte en een balkon met een spectaculair uitzicht op zee.



Margaret River

Dit gebied staat bekend om zijn wijnbouw. Dankzij het mediterrane klimaat doen druivenrassen uit Bordeaux het in Margaret River goed. Margaret River is zowel de naam van de rivier die hier stroomt als de naam van het stadje. De regio staat ook bekend om de vele grotten die zich hier bevinden, waarvan er zes geopend zijn voor publiek. Deze grotten liggen in het nationale park Leeuwin-Naturaliste. De bekendste is wel Mammoth Cove, een imposante grot van vijfhonderd meter lang en dertig meter hoog. In de mammoet grot zijn veel fossielen gevonden waaronder die van de buidelwolf.



Margaret River cottage Margaret River



Ontdek surfmogelijkheden, heerlijke wijnen, bush en mystieke watervallen tijdens uw verblijf. Uw accommodatie ligt in de wijnstreek Margaret River, grenzend aan de oevers van de Margaret River. Deze accommodatie is ontworpen door een bekroonde architect. De huisjes zijn mooi gelegen naast een meer en worden omgeven door een weelderige tuin. U bevindt zich op 15 minuten afstand van de Amaze'n Margaret River en het Gnarabup-strand.



U verblijft in een huisje, met een afgelegen ligging en uitzicht over het bos en het meer. Geniet van de rust op uw buitenterras. U bent ook van harte welkom om de barbecue te gebruiken! Als u geluk heeft, kunt u kangoeroes en vogels rondom uw huisje spotten.





Pemberton

Ten zuiden van Perth, in het zuidwesten van Australië, ligt het pittoreske plaatsje Pemberton. Hier is de ongerepte natuur van Australië op z'n best: het plaatsje wordt omringd door watervallen, rivieren en torenhoge van Karri bomen. In D'Entrecasteux National Park kunt u deze torenhoge bomen bezoeken. Het park, een belangrijke plaats voor de Murram bevolking, strekt zich uit langs de zuidkust tussen Augusta en Walpole en werd vernoemd naar de Franse admiraal Bruni D'Entrecasteaux. U kunt er ongerepte witte stranden, ruige kliffen en Karri bossen verkennen. Wilt u zo'n boom beklimmen? Bezoek dan Dave Evans Bicentennial Tree. De boom is met een lengte van 75 meter en in totaal 165 metalen traptreden de hoogste uitkijkboom van Australië. Of reis naar de rotsachtige waterval Beedelup Falls, waar u een wandeling kunt maken over de hangbrug over Beedelup Brook. Ook het plaatsje Pemberton zelf heeft veel te bieden. Het staat bekend om de Sauvignon Blanc, Chardonnay, Reisling en Pinot Noir wijnen en bij lokale kroegjes en restaurants worden lokale seizoensgebonden gerechten geserveerd.



Pemberton hotel Pemberton

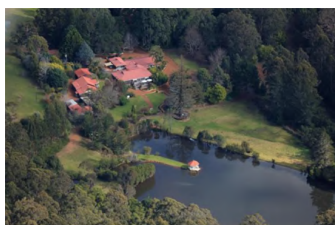

Geniet van een rustige, afgelegen accommodatie gelegen aan de rand van het plaatsje Pemberton. De lodge wordt omringd door bos landschap en ligt dicht bij alle lokale voorzieningen, attracties en activiteiten. U wordt hier verwelkomd door 2 vriendelijke lokale hosts, waarbij de gastheer jarenlang chef-kok geweest in Dubai en nu voor u in het restaurant de heerlijkste gerechten klaar maakt. Vanaf het restaurant kijkt uit op het meer en de vele vogels.



U verblijft in een charmante kamer. Vanaf het gemeubileerde privéterras aan de voorzijde van de kamer heeft u uitzicht op de tuin.

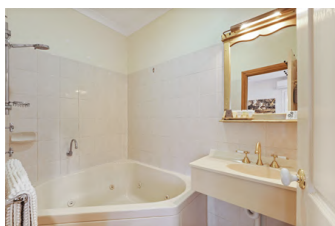



Pemberton 4WD tour Pemberton

Ontdek vandaag de meest indrukwekkende bezienswaardigheden van Pemberton. In een comfortabele 4WD beleeft u een off-road avontuur door een anders ontoegankelijk natuurgebied. U bezoekt onder andere de Yeagarup Dunes en delen van het Warren & D'Entrecasteaux National Park.

Samen met een ervaren gids vertrekt u om 9 uur óf 14 uur vanuit Pemberton naar het Warren National Park. Hier kunt u de torenhoge Karri-bomen bewonderen. Deze oeroude bomen zijn wereldberoemd. In dit gebied zijn ook verschillende wilde dieren te zien zoals kangoeroes en emoes. De volgende halte is D'Entrecasteaux National Park en de Yeagarup Dunes. Dit is het grootste duinsysteem op het zuidelijk halfrond. Tot slot krijgt u de kans om bij de zee een korte wandeling te maken of een hengel uit te gooien.





Albany

De stad Albany ligt aan de ruige zuidkust van West-Australië, op vier en een half uur rijden van Perth. De stad is doordrenkt met geschiedenisverhalen over Aboriginals, kolonisten, zeelieden en walvisvaarders. Europese kolonisten zetten er rond kerstmis 1826 voet aan wal en de koloniale huizen en oude gevangenissen kunt u nog steeds bekijken als u bijvoorbeeld de dertig minuten durende wandeltocht Amity Trail volgt. Wilt u iets anders zien dan lokaal erfgoed? Wandel een stukje over Bibbulmun Track, een duizend kilometer lange route tussen Perth en Albany, of bezoek de nationale parken buiten de stad. In West Cape Howe National Park kunt u een wandeling maken door bos en over witte stranden. Bij Torndirrup National Park, ten zuiden van de stad, ziet u de grillige kustlijn die ooit deel uitmaakte van Antarctica. Daar kunt u The Gap, ook wel 'Natural Bridge' genoemd, bezoeken of luisteren naar bijzondere geluiden bij The Blowholes. Tussen mei en oktober trekken walvissen langs de kustlijn van Albany. Deze jaarlijkse migratie aanschouwt u al vanaf het strand.



Albany hotel Albany



Uw hotel ligt op slechts enkele minuten rijden van het historische stadscentrum van Albany en de prachtige zuidelijke kustlijn van West-Australië. Uw hosts heten u van harte welkom en vertellen u graag waar u het beste een lekker wijntje kunt drinken. In Albany worden namelijk zeer goede wijnen geschonken, maar ook natuurliefhebbers kunnen in deze prachtige omgeving hun hart ophalen.

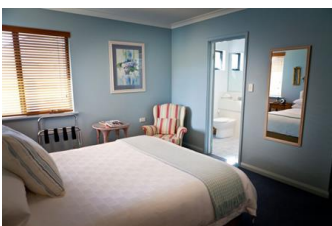



Esperance

Het plaatsje Esperance ligt op anderhalf uur vliegen of acht uur rijafstand ten zuiden van Perth. Het is een plek waar stranden grenzen aan het azuurblauw water van de Southern Ocean en het witste strand van Australië ligt, Lucky Bay. Vanaf Lucky Bay kijkt u uit op de 110 ongerepte eilanden van Recherche Archipelago, dat ook wel Bay of Isles genoemd. Op korte rijafstand van Esperance liggen Blue Haven Beach en Twilight Cove, twee idyllische plekjes waar u ongestoord kunt zwemmen en snorkelen. Als u zoekt naar de golven, reis dan naar West Beach, Fourth Beach of Observatory. De beste tijd om een bezoek te brengen aan Esperance is van september tot november, wanneer de walvissen langs de kust migreren en wilde bloemen in volle bloei zijn. U kunt deelnemen aan diverse 4WD strandsafari's, een cruise maken of duiken. Ook heeft Esperance een aantal galeries en musea, zoals het museum met de overblijfselen van het NASA Skylab, dat na een ruimtereis bij Balladonia neerstortte.



Esperance Appartement Esperance



Uw appartement ligt aan de Esperance Bay, op loopafstand van de parelwitte stranden, het helderblauwe oceaانwater en de ruige rotsen. Op een kilometer afstand vindt u het centrum van het plaatsje Esperance.



Op basis van zelfvoorziening verblijft u in een appartement met een balkon, waar u kunt barbecueën. Als gast heeft u ook toegang tot de tropische tuinen van de accommodatie.





Esperance rondvlucht Esperance

Ervaar vandaag een prachtige rondvlucht. Vlieg over de witte zandstranden en turquoise wateren van Lucky Bay en Cape Le Grand National Park, bewonder het adembenemende landschap van Esperance en bekijk de unieke roze en regenboogkleurige meren.

Lucky Bay, Thistle Cove en Hellfire Bay, over het hoofd gezien door de kolossale monolieten van Mount Le Grand en Frenchman Peak, maken Cape Le Grand National Park een must-see voor elke bezoeker van Esperance.

De rondvlucht geeft u een uniek uitzicht over deze plekken en laten u de ontoegankelijke baaien van het nationale park zien die maar weinig mensen ooit zien. De vlucht duurt ongeveer 60 minuten en vertrekt vanuit Esperance.





Golden Outback

De Golden Outback beslaat een enorm deel van West-Australië en dankt zijn naam aan het feit dat hier sinds jaar en dag goud gewonnen wordt. Zo liggen in het hart van de Golden Outback talloze dorpen die nog steeds blij geven van de goudkoorts die er eens woedde. Hiervan is de stad Kalgoorlie-Boulder zeker een bezoek waard en ook kleine plaatsjes als Amelup en Konjonup zullen u versteld doen staan. Verder staat de Golden Outback voornamelijk bekend om een aantal fascinerende natuurverschijnselen zoals Wave Rock en de Stirling Range.



Golden Outback boerderij **Kukerin**



Tussen Perth en Esperance ligt de "Golden Outback" van West-Australië. Tijdens uw verblijf maakt u kennis met het lokale leven. Tijdens een rondleiding over de eco-boerderij ziet u hoge tarwesilo's en de enorme tractoren die worden gebruikt voor het werk op de boerderij. U kunt lunchen in de Sheep Shearer's Barn met een rustieke sfeer en tal van historische details. Proef de lokale honing en zie 's avonds rustig grazende kangoeroes om de boerderij. Een lokale attractie en culinaire specialiteit zijn de Cumbinata Yabbies: heerlijke zoetwaterkreeftjes die u zeker moet proberen! Op het erf staat een ouderwetse vrachtwagen waar u 's avonds lekker kunt barbecueën.



Fremantle

In het historische havenstadje Fremantle, op dertig minuten rijden van Perth, wordt van elke maaltijd een feest gemaakt: van Bannister Street tot Parry Street, ook wel de 'Cappuccino Strip' genoemd, zijn er vele cafés, restaurants en barista's te vinden en bij Fishing Boat Harbour worden lokale visgerechten geserveerd. Niet alleen staat de stad bekend om het eten, maar ook om de rijke geschiedenis met veroordeelde gevangenen, zeehelden en muiters. Deze geschiedenis komt tot leven tijdens een tour bij Fremantle Prison, de eerste gevangenis van de staat die in 1991 gesloten werd. Ook speelt Nederland een rol in de historie: bij het Western Australian Maritime Museum kunt u het Batavia scheepswrak zien, dat in 1629 aan de Australische westkust zonk. Populaire bezienswaardigheden liggen op korte afstand van elkaar waardoor u de stad eenvoudig te voet of per fiets kunt verkennen. U kunt ook gebruikmaken van de gratis buslijn Fremantle CAT. Kunstliefhebbers zijn bij Fremantle op de juiste plaats; van inheemse kunst in diverse galerijen tot originele 'street art' op elke hoek van de straat.



Fremantle hotel Fremantle

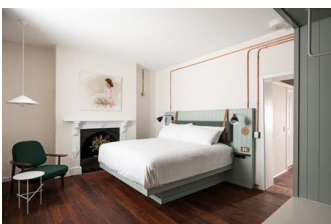

Verblijf in het hart van bruisend Fremantle. Op een plek waar geschiedenis samenkomt met modern design. Het hotel bevindt zich in een historisch pand dat in 1851 werd gebouwd en werd gebruikt als onderkomen voor de bewakers van de nabijgelegen Fremantle Prison. Tegenwoordig is het een ideale uitvalsbasis om tot rust te komen, terwijl u zich op loopafstand bevindt van alles wat Fremantle te bieden heeft. Dineren kunt u in een Aziatisch geïnspireerd restaurant dat bij het hotel hoort, of probeer een van de vele andere restaurants en eetcafés die Fremantle rijk is.



Cervantes

Nambung National Park ligt aan de westkust van Australië, ten noorden van Perth, en is een woestijnachtig gebied aan zee. Uniek zijn The Pinnacles, duizenden kalkstenen pilaren die verspreid door het park staan. Hollandse zeevaarders dachten in eerste instantie dat ze te maken hadden met een stadsruïne en kwamen er later achter dat het om fossiele pilaren ging. Deze werden ongeveer dertigduizend jaar geleden gevormd nadat de zee verdween en zeeschelpen achterbleven. The Pinnacles is een populaire toeristische attractie en als u de grote mensenmassa wil vermijden, dan kunt u het park het beste in de ochtend of aan het einde van de dag bezoeken. Ook kunt u in het park witte stranden bezoeken, snorkelen in bij koraalriffen zee of vissen bij Thirsty Point Lookout. Hangover Bay is de perfecte plek om te zwemmen. Op acht kilometer van de ingang van het park, ligt Kangaroo Point, waar kangoeroes zich op het strand verzamelen zodra de zon op- of ondergaat.



Cervantes B&B Cervantes

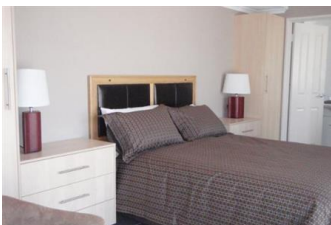

Het stadje Cervantes, aan de westkust van Australië, heeft witte zandstranden op een steenworp afstand van het Nambung National Park. Dit mystieke landschap staat bekend als de 'Pinnacles Desert', waar duizenden kalkstenen pilaren bijna vier meter hoog oprijzen uit het zand. U verblijft in een B&B in een van de drie gastenkamers,



Kalbarri

Kalbarri is de plek waar de ruwe, roodgekleurde Outback overgaat in witte zandstranden. Aan de monding van de Murchison rivier heerst een prettig klimaat voor verschillende activiteiten aan de kust of op het water. Het weer is in deze regio het hele jaar door aangenaam. In het nationale park Kalbarri vindt u een 80 kilometer lange kloof die is uitgesleten door de Murchison River. In het park kunt u wandelen en de voornaamste bezienswaardigheden zijn verschillende uitzichtpunten en bijzondere rotsformaties. Kalbarri staat daarnaast bekend om de meer dan 800 soorten, kleurrijke wilde bloemen die er van juli tot oktober bloeien en tussen juni en november komen in dit gebied bultrugwalvissen voor.



Kalbarri hotel Kalbarri

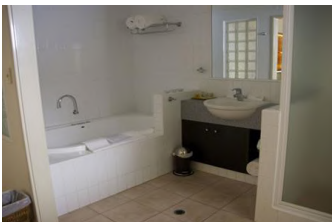
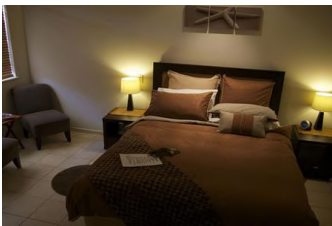

Uw lodge ligt in Kalbarri in het westen van Australië, op ongeveer een half uur rijden van Kalbarri National Park. In de omgeving kunt u verschillende activiteiten ondernemen en attracties bezoeken. Zo liggen Chinamans Beach, The Blue Holes en Murchison River in de omgeving. In het dorpje Kalbarri vindt u winkels en cafés. Uw suite beschikt over een eigen veranda.



Kalbarri Scenic Flights Kalbarri

Op ongeveer zeshonderd kilometer ten noorden van Perth ligt het pittoreske Kalbarri. Aangezien een groot deel van het indrukwekkende landschap van deze kuststreek niet bereikbaar is via de weg, biedt Kalbarri Scenic Flights u de mogelijkheid om de schoonheid van het Midden-Westen vanuit de lucht te zien. Kalbarri Scenic Flight vliegt al meer dan dertig jaar bezoekers over de regio. De luchthaven van Kalbarri ligt aan de oostkant van de plaats, tegenover de afslag naar Gorges River. Houd er rekening mee dat u ongeveer vijftien minuten voor de vertrektijd aan boord gaat.

De vlucht over de kloven en kliffen rond Kalbarri duurt ongeveer 45 minuten. U vliegt over Ross Graham Outlook, voordat u de volledige lengte van de Murchison River Gorges ontdekt op weg naar Kalbarri National Park. Hier ziet u indrukwekkende rotswanden met kleurrijke rotslagen die door de rivier in het zandsteen zijn uitgeslepen. Vlieg over de opvallende formaties van Hawkeshead, Little Z Bend, Big Z Bend en Four Ways. Bewonder de Coastal Cliffs met hun rode kleuren van sedimentgesteente en zie tot slot het unieke Pink Lake in Hutt Lagoon, een prachtig natuurspektakel. Na een rondje om het meer vliegt u langs de ruige kustlijn en over Kalbarri terug naar het vliegveld.





Shark Bay

Aan de rand van het Australische continent, waar de uiterste westkust de zee ontmoet, ligt Shark Bay. Met een oppervlakte van meer dan 2,2 miljoen hectare is de baai een van 's werelds grootste schatten in de wildernis. Hier vindt u een unieke combinatie van wilde dieren en adembenemende landschappen die u nergens anders vindt. Shark Bay is eigenlijk twee baaien die worden beschermd door schiereilanden en een lang eiland. De lokale Malgana Aboriginals kennen het als Gutharraguda, wat twee wateren betekent. Het is ook de thuisbasis van 's werelds grootste hoeveelheden mariene stromatolieten, levende fossielen die de oudste levensvormen op aarde vertegenwoordigen. Voer de dolfinen, laat de schelpen knetteren onder uw voeten op Shell Beach en geniet van het uitzicht vanaf de Eagle Bluff-klif.



Shark Bay Resort Shark Bay



Uw resort ligt in de Shark Bay World Heritage Area, een plek waar vele tuimelaars samenkomen. U kunt er (bijna) dagelijks met dolfinen in contact komen. Ze zwemmen vaak dicht bij de kustlijn van de baai. U verblijft in een kamer met uitzicht op zee. U bent slechts enkele meters verwijderd van het zandstrand en beschikt over een veranda en airconditioning. Op het resort vindt u een zwembad, tennisbaan, restaurant en bar.





Kayak avontuur Denham

Samen met een gids gaat u op avontuur door het Francois Peron National Park, want u gaat hier kajakken en snorkelen. U wordt opgehaald met een 4WD en naar het nationale park gebracht. Onderweg stopt u af en toe, zodat de gids u het lokale eten, medicijnplanten en vogels kunt laten zien. Aangekomen bij de Big Lagoon krijgt u instructies en gaat u het water op. Ruim drie uur lang gaat u kajakken, zwemmen en snorkelen. De gids zal, met zijn lokale kennis, voor u op zoek gaan naar schildpadden, haaien, vissen en vogels.

U gaat het strand op om te lunchen en op de weg terug stopt u nog bij Peron Homestead om te ontspannen in een bubbelbad.





Carnarvon

Carnarvon is een subtropische oase en wordt ook wel de 'food-bowl' van West-Australië genoemd. De stad produceert 80% van de totale groente- en fruitgewassen van West-Australië, en veel van de zeevruchten zoals garnalen, sint-jakobsschelpen, krabben en verschillende soorten vissen. U kunt hier dus perfect tussen al uw avonturen door genieten van een overvloed aan vers voedsel. Carnarvon is ideaal gelegen tussen Shark Bay en de Ningaloo Coast werelderfgoedgebieden, en is tegelijkertijd een centrum van avontuur!



Carnarvon Hotel Carnarvon

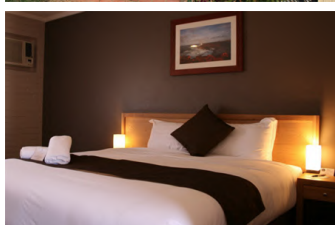
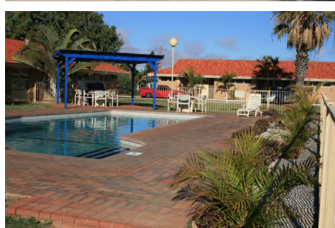

Dit hotel biedt eenvoudige motelkamers in een rustige tuin aan de oevers van Gascoyne River. U bevindt zich op slechts twee kilometer afstand van het vliegveld. Dit is de perfecte uitvalsbasis Gascoyne Murchison Outback Pathway te ontdekken; drie routes die het rode hart van Australië doorkruizen en u kennis laten maken met de echte outback. Ook het Ningaloo Reef ligt in de nabije omgeving. De accommodatie beschikt over een zwembad, een restaurant en een wasserette. Uw kamer is eenvoudig maar comfortabel ingericht en heeft wifi.



Ningaloo Reef

Dit gebied is met recht één de best bewaarde geheimen. Pal voor de kust ligt de koraalkust van Western Australia, met zo'n 250 verschillende soorten koraal, 500 vissoorten, zeeschildpadden, mantaroggen, walvishaaien en bultruggen. U kunt er prachtige duik- en/of snorkeltochten maken. Turquoise Bay kent paradijselijke witte stranden en een rijk zeeleven. De Ningaloo-kust, die prijkt op de werelderfgoed lijst, geldt als één van de meest geschikte plekken ter wereld om 's werelds grootste walvishaai te observeren. In het duingebied en de canyons van het Cape Range National Park leven kangoeroes en emoës. En in de Mandu Mandu Gorge vindt u tal van fossielen in kalksteenformaties.



Exmouth hotel Exmouth



Uw resort ligt op Sunrise Beach, vlakbij de jachthaven van Exmouth. Het vormt de toegangspoort tot Cape Range National Park en heeft direct toegang tot het strand. Het resort is de perfecte uitvalsbasis om te ontspannen en te genieten van het strandleven. Neem een verfrissende duik in de infinity pool, drink een cocktail aan de bar of probeer wat verse lokale zeevruchten in het restaurant. Als gast van het resort heeft u toegang tot het spectaculaire Ningaloo Reef.



U verblijft in een bungalow waar u vanuit uw slaapkamer uitzicht heeft op de oceaan.

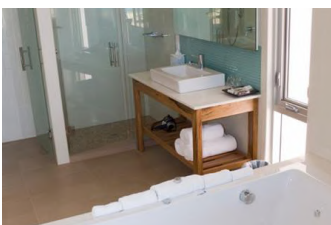



Ningaloo Reef excursie Exmouth

Ga zwemmen met de grootste vis ter wereld! De walvishaai heeft een gemiddelde lengte van twaalf meter en kan tot wel zeventig jaar oud worden. Wees niet bang, want de walvishaai is een vriendelijke vis die alleen plankton eet en gewoon in alle rust in de oceaan rondzwemt. De Ningaloo kust staat op de UNESCO Werelderfgoedlijst en is een unieke plek om te zwemmen met walvishaaien en tegelijkertijd de ongerepte natuur van Australië te bewonderen.

Stap aan boord voor een dag vol unieke ervaringen in World Heritage Ningaloo Reef. De gids gaat op zoek naar de walvishaaien in het wild en de marine bioloog vertelt u alles over de walvishaai. Naast de walvishaai heeft u tijdens de avontuurlijke tocht ook kans om dolfijnen, manta's en bultruggen te zien.



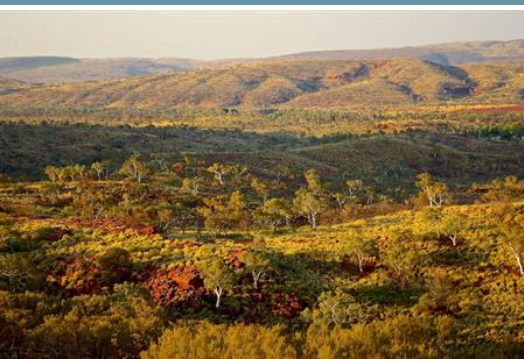

Nanutarra

Brede horizonten en sterrennachten – Nanutarra is een kleine nederzetting in de outback van het noorden van West-Australië. Het ligt tussen Carnarvon en Karratha en is het startpunt voor de Pilbara-regio en het Karijini National Park, op zo'n vijf uur rijden. Het Nanutarra Roadhouse is het centrale aanspreekpunt voor alle reizigers. De passerende Ashburton River is een van de weinige rivieren in de regio met het hele jaar door stromend water, en het gebied wordt grotendeels omringd door grote veeboerderijen. Zo ook het Nanutarra Station, dat in 1879 werd opgericht als de eerste boerderij in de regio door Europese kolonisten.



Nanutarra hotel Nanutarra

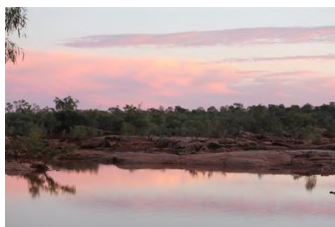

Deze accommodatie is een goede plek om te stoppen wanneer u op weg bent van zuid naar noord (of vice versa). Het ligt aan de North West Coastal Highway, de hoofdweg die ook het westen en noorden van Australië met elkaar verbindt. Deze locatie maakt het pand een goede uitvalsbasis voor een reis naar Exmouth of het Karijini National Park. De accommodatie heeft een restaurant en een supermarkt



Karijini National Park

Karijini National Park is met een oppervlakte van 627,422 hectare het een na grootste park van West-Australië. Het park vormt het thuisfront van de Banyjima, Jurrama en Innawonga Aboriginals en staat bekend om bergketen Hamersley Range, die Aboriginal bijnaam 'Karijini' draagt. Het klimaat van het park is zowel tropisch als droog. Zomerse regenbuien worden afgewisseld met cyclonen en gaan gepaard met temperaturen rond de veertig graden Celsius. De beste tijd om het park te bezoeken is in de late herfst, de winter of het vroege voorjaar. Dan zijn de dagtemperaturen aangeneramer en de nachten kouder. Het landschap is in de afgelopen twee miljard jaar gevormd door erosie en bestaat uit vlakke valleien, massieve bergen en diepe kloven. In de koele maanden is het land bedekt met gele, blauwe en paarse bloemen die na de regenbuien tot bloei komen. U kunt het park – gezien het verweerde landschap – het best verkennen per 4WD. Ook kunt u er zwemmen in koele natuurzwembaden of de waterval, Fortescue Falls, bezichtigen. Deze waterval ligt vlak bij Dales Gorge en is de enige permanente waterval van het park.



Karijini Glamping Karijini National Park



Karijini National Park is het op een na grootste nationale park van West-Australië en biedt een spectaculair, ruig landschap van eeuwenoude geologische formaties, diepe kloven en talloze rivierlopen met prachtige watervallen en verfrissende, glasheldere waterpartijen. Te midden van deze adembenemende natuurlijke omgeving ligt uw accommodatie, een luxe kamp met milieubewuste normen. Het retreat is volledig eigendom van de plaatselijke 'Gumala Aboriginal Corporation', waarmee de collectieve belangen van de Aboriginals in de Pilbara-regio worden vertegenwoordigd. Daarom is deze plek de perfecte combinatie van natuur en cultuur!

De glamping tent heeft een open inrichting en beschikt over een tweepersoonsbed en een badkamer. Op het terras kunt u ontspannen en genieten van de natuur en de rust.

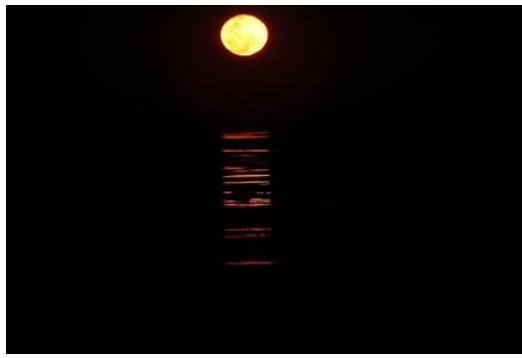

Port Hedland

Port Hedland is een stad met een rijke historie en cultureel erfgoed. Het Aboriginal volk Kariyarra is de eigenaar van dit gebied. Zij noemen de regio 'Marapikurrinya', verwijzend naar de handvormige watergeulen die vanaf de kust het land intrekken. De plaats ligt aan de noordkust van West-Australië en vormt met twintigduizend inwoners de grootste stad van de regio Pilbara. Kenmerkend voor Port Hedland is de haven, waar in 1863 het eerste schip aanlegde onder leiding van kapitein Peter Hedland. Inmiddels heeft de haven een grote economische betekenis voor Australië, als een van de grootste export havens van het land. Tijdens uw verblijf in de regio kunt u de grote witte zoutbergen van Dampier Salt bij Nelson Point bezoeken. Of maak een wandeling langs Cooke Point waar u van mei tot oktober de 'Staircase to the Moon' kunt bewonderen, een natuurfenomeen waarbij het maanlicht een trap weerspiegelt op het water.

Terwijl u door de adembenemende landschappen reist, is het zeker een aanrader om Lisa's Kangaroo Retreat te bezoeken. Hier kunt u unieke ervaringen met de inheemse en iconische buideldieren van Australië beleven.



Port Hedland Motel Port Hedland

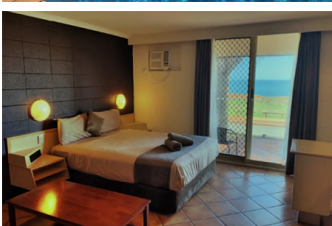

In Port Hedland in West-Australië ligt uw motel accommodatie. Het motel beschikt over alle basisfaciliteiten die u nodig heeft voor een verblijf in Port Hedland. Vanuit het motel kunt u het gebied van Port Hedland verkennen. Port Hedland wordt gekenmerkt door zijn industriële haven. Heeft u meer zin in rust en natuur? Op anderhalf uur rijden van de stad ligt het Cape Keraudren Nature Reserve. In het park vindt u witte stranden met azuurblauw water waar u een verfrissende duik kunt nemen.

U verblijft in de Deluxe Ocean View Room. Zoals de naam verkapt heeft u vanuit de kamer uitzicht over de oceaan.



Broome

Broome is een toeristische kustplaats met diverse stranden, waarvan Cable Beach een van de bekendste is. Het zilverwitte strand is ruim 22 kilometer lang en dankt zijn naam aan de onderzeese telegraafkabel die in 1889 werd gelegd. De kabel verbond west-Australië via Java met Singapore, waar vanuit verbinding met Londen werd gemaakt. Broome telt zo'n veertienduizend inwoners, maar tijdens het hoogseizoen loopt het aantal mensen in de stad op naar veertigduizend. Broome werd oorspronkelijk gesticht als een plaats voor parelvisserij. Mensen van allerlei nationaliteiten trokken naar Broome in de hoop geluk en rijkdom te vinden. In de omgeving van Broome vindt u ook Roebuck Bay, waar in de zomer miljoenen trekvogels neerstrijken op hun reis uit het noorden van Azië. Vanuit een vogelobservatiestation kunt u de dieren van dichtbij bestuderen.



Broome hotel Broome



Broome is een plaats aan de noordwestkust van Australië met een subtropische klimaat. Door de warme dagen kent Broome haar eigen tijd, namelijk: 'Broome Time'. Het is de ideale plek om te ontspannen en even helemaal uit te schakelen. De stad dankt haar diversiteit in cultuur en flair aan de bloeiende parelindustrie van de afgelopen 100 jaar. Ontdek de unieke keuken en lokale kunst, slenter over de markten, drink verfrissend mangosap, kijk naar een openluchtfilm in de historische "Sun Pictures" of maak een wandeling over het witte zand van het 22 kilometer lange Cable Beach.

Uw hotel ligt op slechts 300 meter van Cable Beach en is een oase van rust voor gezinnen en stellen. U verblijft in een appartement met een volledig uitgeruste keuken, een ruime woonkamer en een eigen balkon of veranda. Ontspan bij het zwembad en steek, om het Australië-gevoel compleet te maken, 's avonds de barbecue aan.

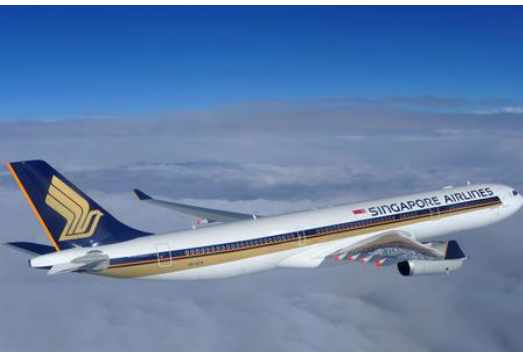

Vlucht naar Singapore

Vertrek Broome Airport (BME)

Aankomst Singapore Changi Airport (SIN)

U vliegt naar Singapore in Economy Class. U zit gedurende de reis in een comfortabele stoel met het onboard entertainment systeem hoeft u zich niet te vervelen. Maaltijden en dranken (m.u.v. Champagne en sterke dranken) zijn inbegrepen.



Singapore

Singapore is een van de mooiste en interessantste steden van Zuidoost-Azië. De stadstaat met rond de vijf miljoen inwoners, is gelegen op een eiland bij de zuidpunt van Maleisië. In Singapore kunt u terecht om te winkelen maar ook voor de boeiende geschiedenis, gevarieerde cultuur, interessante architectuur, uitgebreid amusement en niet te vergeten de natuur in deze groenste, schoonste en veiligste stad van Zuidoost Azië. Dit eiland is één groot attractiepark met stranden, golfbanen, musea, sportterreinen, speeltuinen, aquaria en een monorail.

Singapore hotel Singapore



Uw hotel ligt in het hart van Singapore, op een paar minuten van Orchard Road – de beroemdste winkelstraat van Singapore. Het is ook gunstig gelegen nabij het Golden Mile Complex, het Jalan Besar Stadion, het Singapore Indoor Stadion en de Singapore Sports Hub. Changi International Airport ligt op ongeveer 20 minuten met de trein. De locatie maakt het de perfecte uitvalsbasis om de bruisende stad te verkennen.

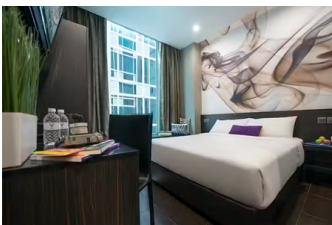

Wandel naar het terras van het hotel voor een panoramisch uitzicht op de skyline, neem plaats en ontspan of zwem een paar baantjes in het zwembad.

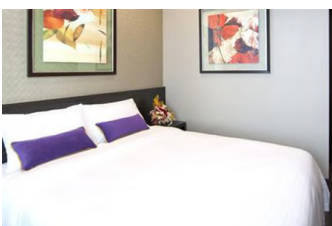

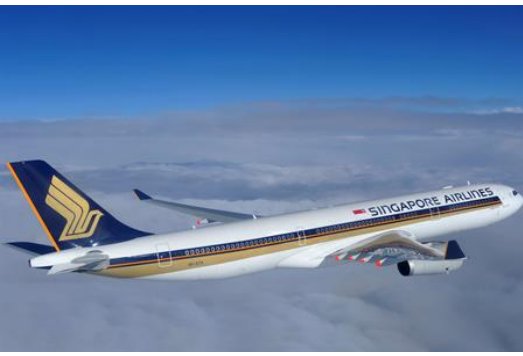

Terugvlucht

Vertrek Singapore Changi Airport (SIN)

Aankomst Amsterdam - Schiphol Airport (AMS)

U vliegt terug naar huis met Singapore Airlines in Economy Class. De klasse waarin u vliegt, kunt u desgewenst upgraden naar Premium Economy of Business Class.

Gedurende de reis zit u in een ergonomisch ontworpen stoel met verstelbare hoofdsteun, met maximale ondersteuning voor hoofd en nek. Tevens heeft u voldoende beenruimte om tijdens uw reis echt te ontspannen. Met het onboard entertainment systeem op uw persoonlijke touchscreen hoeft u zich niet te vervelen.



Reizigersbijdrage SGR

Zorgeloos op reis

TravelEssence Netherlands BV is aangesloten bij de ANVR, SGR en het Calamiteitenfonds. Hiervoor betaalt u een kleine bijdrage, deze is verplicht gesteld door de SGR. We lichten dit graag verder aan u toe.

ANVR

Het Algemeen Nederlands Verbond van Reisondernemingen (ANVR). Deze vereniging hanteert strenge normen voor het lidmaatschap en bevordert de kwaliteit van de reizen en de informatie daarover. Op de reizen die wij aanbieden, zijn de reisvoorwaarden van de ANVR van toepassing, tenzij wordt aangegeven dat hiervan is afgeweken. Meer informatie over de ANVR vindt u op: <https://www.anvr.nl/voordelen/voordelen-anvr.aspx>

Stichting Garantiefonds Reisgelden

Deze SGR-garantie houdt in dat u als consument, ervan verzekerd bent dat uw vooruitbetaalde reisgeld wordt terugbetaald als de wederpartij, door financieel onvermogen, de overeengekomen prestatie niet kan nakomen. Meer informatie over de SGR vindt u op: <https://www.sgr.nl/news/sgr-bijdrage-bij-het-boeken-van-een-nieuwe-reis/>

Stichting Calamiteitenfonds Reizen

Deze garantie houdt in dat u als consument (een deel van) de reissom terug kunt krijgen indien wij, als gevolg van een calamiteit, de reis niet of niet volledig kunnen uitvoeren. Het Calamiteitenfonds zal bepalen wanneer iets als calamiteit wordt aangemerkt. Meer informatie over het Calamiteitenfonds vindt u op: <https://www.calamiteitenfonds.nl/>

Over deze voorbeeldreis

Is dit een vaststaande reis die ik zo kan boeken?

Nee, dit is slechts een voorbeeld van een typische TravelEssence reis. Zo krijgt u een beeld van hoe een reis eruit zou kunnen zien. Bij het plannen van uw reis, kunt u al uw persoonlijke wensen en interesses met ons delen. Samen ontwerpen we dan een reis die helemaal aansluit op uw voorkeuren. Rekeninghoudend met beschikbaarheid van componenten op uw data, boeken we voor u uiteindelijk een unieke reis.

Zijn dit de accommodaties waar ik ga verblijven of zijn daar wijzigingen mogelijk?

In deze voorbeeldreis zijn slechts een paar van al onze 800 accommodaties verwerkt. We kijken graag naar uw wensen wat betreft comfort, ligging en verzorging, om de reis volledig aan te laten sluiten op uw voorkeuren. .

Zijn dit de activiteiten die bij deze reis horen of kan ik dit wijzigen?

Net als eigenlijk alle componenten, kunnen we ook de activiteiten afstemmen op uw wensen. Afhankelijk van uw interesses, zoeken we binnen de 200 activiteiten die we aanbieden naar de activiteiten die het beste bij u passen. Naast de genoemde activiteiten in deze voorbeeldreis, zijn er dus nog veel meer mogelijkheden om uit te kiezen..

Wat zijn de mogelijkheden qua vluchten?

We werken samen met o.a Cathay Pacific, Singapore Airlines, Emirates en Air New Zealand. Qua prijs-kwaliteitverhouding zijn dit enkele van de beste opties in Economy, Premium en Business. Het is ook mogelijk om een stopover van enkele dagen te boeken in Azië, Amerika of een tropische afsluiting in de Pacific.

Wat is de prijs van deze reis?

Goede vraag! Een exact antwoord is moeilijk te geven, omdat er ontzettend veel facetten zijn die hier invloed op hebben. Denk daarbij aan:

- Hoeveel maanden van tevoren u boekt
- In welke maand u reist
- Uw mate van flexibiliteit wat betreft de vlucht data
- Uw wensen qua accommodatie, activiteiten en huurauto
- De beschikbaarheid van componenten

Een gemiddelde prijs per persoon voor deze reis staat op de website aangegeven. Boekt u bijvoorbeeld 10 maanden vooraf en reist u in het laagseizoen, dan kan dit lager uitvallen. Boekt u daarentegen een paar maanden vooraf en reist u in het hoogseizoen, dan zal de reissom hoger zijn.

Ik ben geïnteresseerd en zou graag willen kijken wat de mogelijkheden zijn voor mij zij. Wat nu?

U kunt ons tot 21:00 telefonisch bereiken op **030 2081741**. U kunt ook een [contactformulier](#) op onze website invullen, dan nemen we contact met u op. Vervolgens kunnen we een afspraak inplannen om uw reisplannen te bespreken. Deze afspraak kan plaatsvinden waar en wanneer het u het beste uitkomt. Online, op een van onze kantoren in Haarlem, Zeist, Zwolle of Breda, of bij u thuis. Overdag, 's avonds, of in het weekend.



TravelEssence
NIEUW-ZEELAND • AUSTRALIË

