

A photograph of two women dressed in traditional Maori attire, including long, shaggy, grey woolen haka (kākahu) and feathered necklaces. They are holding wooden spears (taiaha) and standing on a large, moss-covered log in front of a lush, multi-tiered waterfall. The scene is set in a dense, green forest.

TravelEssence
NIEUW-ZEELAND • AUSTRALIË

55 dagen door Nieuw-Zeeland

Sabbatical reis van 8 weken
in Nieuw-Zeeland

Onze lokale kennis maakt het verschil...

TravelEssence is specialist op het gebied van reizen naar Australië en Nieuw-Zeeland. We kennen beide landen als geen ander, want we hebben er gewoond, gewerkt en intensief gereisd.

TravelEssence is de enige Nieuw-Zeeland en Australië reisspecialist die gefocust is op kleinschalige, unieke accommodaties en activiteiten, ver weg van het massatoerisme. Met 99% van onze accommodaties staan wij in direct contact en kennen wij uit eerste hand. Hierdoor kunnen wij er persoonlijk voor zorgen dat aan al uw specifieke wensen zal worden voldaan, voor en tijdens uw reis. De focus van onze reizen ligt op het beleven van de lokale cultuur en het genieten van het natuurschoon op een relaxte manier. We zijn ons ervan bewust dat kleine details vaak tot grote verschillen leiden, die uw reis aantrekkelijker maken.

Laat u meeslepen door een betoverende video.

TravelEssence presenteert: Nieuw-Zeeland - Waar landschappen tot leven komen



Uw reis op de kaart



Uw reis van dag tot dag

55 dagen door Nieuw-Zeeland

TravelEssence

NIEUW-ZEELAND • AUSTRALIË



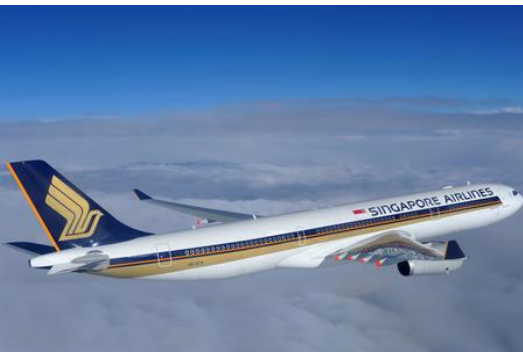

Vlucht naar Singapore

Vertrek Amsterdam - Schiphol Airport (AMS)

Aankomst Singapore Changi Airport (SIN)

U vliegt naar Singapore in Economy Class. U zit gedurende de reis in een comfortabele stoel met het onboard entertainment systeem hoeft u zich niet te vervelen. Maaltijden en dranken (m.u.v. Champagne en sterke dranken) zijn inbegrepen.



Singapore

Singapore is een van de mooiste en interessantste steden van Zuidoost-Azië. De stadstaat met rond de vijf miljoen inwoners, is gelegen op een eiland bij de zuidpunt van Maleisië. In Singapore kunt u terecht om te winkelen maar ook voor de boeiende geschiedenis, gevarieerde cultuur, interessante architectuur, uitgebreid amusement en niet te vergeten de natuur in deze groenste, schoonste en veiligste stad van Zuidoost Azië. Dit eiland is één groot attractiepark met stranden, golfbanen, musea, sportterreinen, speeltuinen, aquaria en een monorail.

Singapore Airport Hotel Singapore

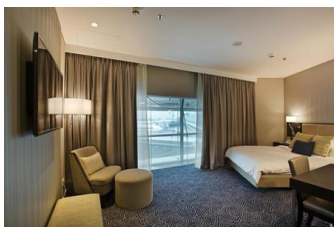
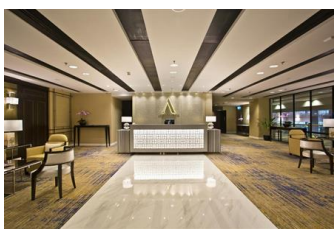

Tijdens uw tussenstop in Singapore kunt u een gebruik maken van een hotelkamer op het vliegveld. Het hotel is verbonden met de internationale passagiersterminal en bevindt zich in de Transit Lounge van Terminal 3 op Singapore Changi Airport. U verblijft 12 uur in een standaard kamer met een tweepersoonsbed en een eigen badkamer.

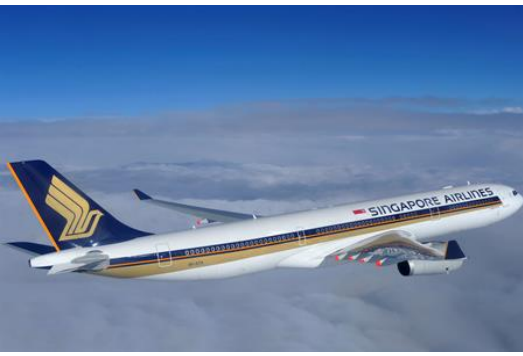

Heenvlucht naar Nieuw-Zeeland

Vertrek Singapore Changi Airport (SIN)

Aankomst Christchurch Airport (CHC)

U vliegt naar Nieuw-Zeeland met Singapore Airlines in Economy Class. U zit gedurende de reis in een comfortabele stoel met het onboard entertainment systeem hoeft u zich niet te vervelen. Maaltijden en dranken (m.u.v. Champagne en sterke dranken) zijn inbegrepen.



Huurauto

Type	Compact SUV (CFAR)	Verzekeringspakket	Premium
Ophalen	Christchurch Airport (CHC), Dag 3	Eigen risico	\$0
Terugbrengen	Picton Ferry, Dag 26	Kilometer beperking	Onbeperkt
Dagen	23 dagen	Versnelling	Automaat

Uw compacte SUV huurauto staat voor u klaar. U haalt uw huurauto op en brengt deze later weer terug.

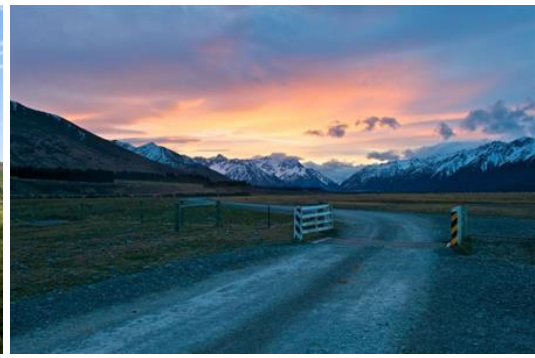

Canterbury near Christchurch

Canterbury kent een zeer afwisselend landschap. In dit gebied ligt Mt Cook, de hoogste berg van het land, maar het kent ook glooiende vlaktes. De streek biedt prachtige uitzichten over de Zuidelijke Alpen en de oceaan. Aan de oostkust zwemmen dolfijnen, walvissen en zeehonden bij Kaikoura en Akaroa. Meer richting het westen bevinden zich de massieve bergketens van het nationale park Mt Cook en in het nationale park Arthur's Pass kan zelfs geschied worden. In Canterbury ligt ook de stad Christchurch. Deze stad heeft door zijn geschiedenis een typisch Brits karakter al heerst er tegenwoordig steeds meer een Kiwi-lifestyle. Vanuit hier vertrekt ook de trein de TranzAlpine: één van de mooiste treinritten ter wereld.



Staveley Cottages Staveley

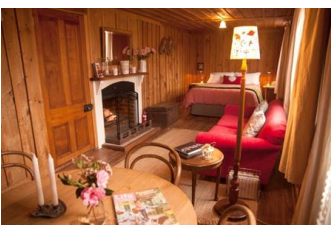

De landelijke omgeving met de bergen en de warme sfeer van de cottages maken een verblijf tot een ontspannen verblijf weg van het drukke leven. Zo ontspannen dat u de sterrenhemel vanuit de badkuip kunt bewonderen of een filmpje kunt kijken in het Woolshed Theatre, een mini-bioscoop waar vroeger de schapen werden geschoren.

Nigel en Myriam verwelkomen u in een van de twee roodgekleurde cottages, waarbij u verblijft in een mooie cottage. Deze cottage heeft een veranda met een barbecue en een zitgedeelte met open haard. Daarnaast is er een kitchenette, een tweepersoonsbed en een badkamer.



Tekapo & Mt Cook

Met 3764 meter is Mt Cook de hoogste berg van Nieuw Zeeland. De berg is het middelpunt van het nationale park Aoraki/Mount Cook, een uitgestrekt gebied met negentien toppen van meer dan drieduizend meter hoogte en verscheidene gletsjers waaronder de Tasman-gletsjer. Om de berg en de gletsjers van dichtbij te verkennen hoeft u niet te klimmen; u kunt met een helikopter naar de top worden gebracht. Tekapo is het donkerste gebied in Nieuw Zeeland en staat bekend om de heldere nachten. Deze plek leent zich uitermate goed om sterren te kijken, waarvoor u bij de sterrenwacht Mount John Observatory terecht kunt. Verder zijn in het gebied verschillende wandelingen te maken, al dan niet onder begeleiding van een gids.



Lake Tekapo Holiday house Lake Tekapo



Dit vakantiehuis ligt op een parkachtig terrein aan de rivieroever, een aftakking van Lake Tekapo. Het huis bevindt zich op slechts tweehonderd meter van Church of the Good Shepherd en op vijf minuten loopafstand van het dorp. U kunt wandelen langs Lake Tekapo, een boottocht maken of een van de twee golfbanen bezoeken. In de wintermaanden leent het gebied zich uitstekend voor wintersportactiviteiten, zoals skiën en schaatsen.



Het huis beschikt over twee slaapkamers, een volledig uitgeruste keuken en een knusse woonkamer met eethoek en houtkachel. Via Franse openslaande deuren heeft u toegang tot de veranda.





Tasman Glacier Heli Hike Mount Cook

Combineer een wandeltocht op de grootste gletsjer van Nieuw-Zeeland met een helikoptervlucht langs de grootste berg van Nieuw-Zeeland, Aoraki/Mt Cook. De helikopter zet u af bij de gletsjer. Wanneer u bent aangekomen, krijgt u van de gids uitleg over hoe u de stijgijsers aantrekt. Vervolgens verkent u onder begeleiding van uw gids de ijsformaties. Onderweg vertelt uw gids van alles over de gletsjer en de berg. U brengt ongeveer twee uur door op het ijs om vervolgens terug te vliegen met de helikopter naar de basis.



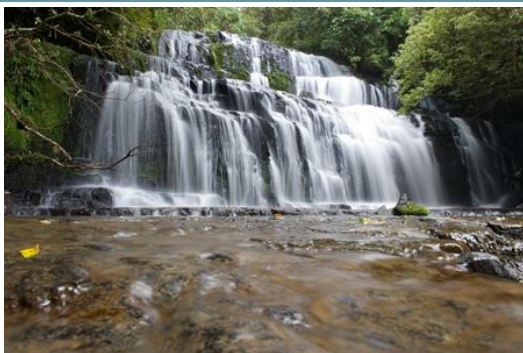

Catlins

In de Catlins vindt u watervallen en in Curio Bay spot u pinguïns, robben, zeeleeuwen en dolfijnen. Vogelliefhebbers genieten van vogelsoorten als zeezwaluwen, kaka's, blauwe eenden en de zeldzame geelgpinguïns. De Catlins zijn onderdeel van Southland, het zuidelijkste gebied van Nieuw-Zeeland en het laatste vaste land voor de zuidpool. Met zijn kleine dorpjes, glooiend weidelandschap, bossen en kust is het weliswaar afgelegen, maar daarom niet minder levendig. Het plaatsje Bluff is de thuishaven van de Bluff oesters; een van de weinige oesters die nog in het wild groeit.



Papatowai Huisa Papatowai



Naast een bos, bij een rund- en schapboerderij ligt dit mooie Huis. De accommodatie werd in 1993 geopend, toen Rodney McDonald toeristen een slaapplek wilde aanbieden. Hij liet een oud schoolgebouw uit Te Anau en een oud mijnwerkershuisje naar zijn boerderij vervoeren, om deze vervolgens volledig te renoveren tot het huis. U verblijft in Top House, een huis met vier slaapkamers, twee badkamers en een volledig uitgeruste keuken. Daarnaast beschikt u over een houtkachel, een barbecue en een wasmachine.



Catlins tour Katea

Verken regenwouden, stranden, kliffen, rotsformaties en zeegrotten tijdens deze Catlins excursie. Samen met een kleine groep en een lokale gids maakt u kennis met de natuur aan de oostkust van het Zuidereiland van Nieuw-Zeeland.

Deze excursie duurt 2,5 tot 3 uur, afhankelijk van het weer. In een terreinwagen passeert u een echte Nieuw-Zeelandse schapenboerderij, die buiten deze tour niet toegankelijk is voor het publiek. Vervolgens volgt u de kliffen van de kust, waar u vaak pelsrobbers kunt spotten en vanwaar u prachtig uitzicht heeft op de oceaan. U gaat verder langs het brede strand. Onderweg vertelt uw gids u over de plaatselijke landbouw, het leven van de mensen en de fauna en flora in deze streek.





Manapouri & Te Anau

De dorpjes Manapouri en Te Anau liggen aan de rand van Fiordland National Park. Beide dorpjes zijn een goede uitvalbasis om de twee bekende fjorden Doubtful Sound en Milford Sound te bezoeken. De omgeving van Manapouri en Te Anau staat bekend om het hiken. Zo kunt u wandelingen maken over de Kepler Track en Milford Track. Daarnaast kunt u in de omgeving kajakken, varen, vissen en een scenic flight maken.

In de dorpjes vindt u diverse restaurants waar u lokale specialiteiten kunt proeven, zoals hert, kreeft en zeevruchten. De Glowworm Caves en de Bird Sanctuary zijn een bezoek waard als u in Te Anau verblijft. Vanaf Manapouri en Te Anau kunt u naar de Milford Sound rijden. Onderweg komt u onder andere langs mooie uitzichtpunten en mirror pools.



Manapouri Cottage Manapouri



Uw hosts Reg en Jo zijn opgegroeid in de regio Southland en wonen sinds 1994 in Manapouri. Zij zitten dan ook boordevol tips over de regio die zij graag met u willen delen. De cottages zijn ideaal gelegen voor uitstapjes naar onder andere de Doubtful Sound en Milford Sound. Voor boodschappen kunt u terecht in Te Anau dat op ongeveer twintig minuten rijden van de cottages ligt. In Manapouri zelf kunt u terecht bij de lokale bistro voor een hapje eten.



De cottage is voorzien van twee slaapkamers waarbij één slaapkamer een tweepersonsbed heeft. Deze slaapkamer heeft ook een glazen schuifdeur die u toegang geeft tot een terras. De tweede slaapkamer is ingericht met twee eenpersoonsbedden. Beide slaapkamers delen een badkamer. De woonkamer met keuken biedt uitzicht op de landelijke omgeving met de bergen op de achtergrond. Tijdens uw verblijf kunt u gebruikmaken van de wasmachine en wifi.





Real NZ – Milford Sound Cruise Milford Sound

Ga mee met de Milford Sound Cruise en omring u door natuur en de torenhoge rotspartijen van Milford Sound. Dit fjord is de thuisbasis van unieke vogels, zeehonden, dolfijnen en zeldzame Fiordland pinguïns.

Ga aan boord bij Milford Sound Visitor Terminal, vanwaar ervaren schippers u zullen begeleiden tijdens deze ontdekkingsstocht. De schippers kiezen voor een route die past bij de weersomstandigheden. Onderweg zullen zij wilde dieren voor u spotten en u meer vertellen over alles wat u ziet. Leer meer over de geschiedenis van de regio terwijl u langs de steile rotswanden van het Fjord vaart. Neem schoenen met anti-slip zool, een waterdicht jack, warme kleding, zonnebrandcrème, insectenspray, lunch, snacks en een waterfles mee. Een lunchpakket kan vooraf worden besteld. Fiordland National Park is een bijzondere plek, maar er valt ook veel regen. Neem kleding mee voor warm, koud en nat weer, zodat u niet overvallen wordt door de verschillende weersomstandigheden.





Queenstown

In Queenstown is het hele jaar wat te doen. Niet voor niets wordt dit wel de 'adventure capital' van Nieuw-Zeeland genoemd, want dit is de plek waar het bungeejumpen werd uitgevonden. Queenstown is dan ook een stad voor de echte thrill-seekers. U kunt er bungeejumpen, raften, vissen, skiën, snowboarden, mountainbiken, een trektocht maken of varen met een jetboat. De levendige stad ligt aan Lake Wakatipu. Op het noordelijke punt van Lake Wakatipu vindt u Glenorchy en de Dart River. Met een dagtocht in een jetboat op deze rivier kunt u de natuur hier verkennen. U vaart in ondiep rivierwater en de boot brengt u vele kilometers stroomopwaarts tot in de stille, door bossen en bergen omgeven dalen.

Queenstown Bed & Breakfast Queenstown



Welkom bij deze Bed & Breakfast! Deze accommodatie heeft een bijzonder uitzicht op Lake Wakatipu en de skyline van Queenstown en ligt op slechts 300 meter van het centrum. Breng uw dagen door met ontspannen, wandelen, fietsen of simpelweg genieten van alles wat Queenstown te bieden heeft. Ontspan in de koudere maanden om het haardvuur in een van de gastenlounges, of geniet in de warmere maanden van de zon en de berglucht op het terras. Inbegrepen in uw verblijf is een heerlijk huisgemaakt dagelijks ontbijt, met huisgebakken lekkernijen. Ook kunt u elke avond tussen 17.30 en 18.30 uur genieten van een 'hospitality hour' met een gratis wijnproeverij en hapjes.

U verblijft in de Queen Guest Room. Deze kamer beschikt over een tweepersoonsbed en een badkamer. Op de patio kunt u genieten van het buitenleven. Thee- en koffiefaciliteiten zijn aanwezig.



Franz Josef & Fox

Aan de ruige westkust vindt u twee gletsjers die doorlopen tot aan zeeniveau, waarvan de Franz Josef-gletsjer de beroemdste is. Vanaf zijn oorsprong in de Zuidelijke Alpen daalt de gletsjer af naar het regenwoud van het Westland National Park. Dit is de steilste en snelst bewegende gletsjer ter wereld. Over een afstand van slechts 11 kilometer wordt een hoogteverschil overbrugd van 2700 meter tot 240 meter. Zowel bij Fox als bij Franz Josef kunt u tochten maken over de gletsjer, waarbij u bijvoorbeeld per helikopter op de gletsjer wordt afgezet, maar ook korte wandelingen vanaf de voet zijn mogelijk. In het kiwi reservaat kunt u de meest zeldzame kiwi, de Rowi, spotten.



Okarito Lodge Okarito



Uw host Shane heeft met veel passie deze Lodge zelf ontworpen en gebouwd, waarbij hij rekening heeft gehouden met de natuur. Zo heeft hij in de accommodaties lokaal hout verwerkt. De lodge ligt in Okarito wat de ideale plek is voor natuurliefhebbers. Zo heeft Okarito Lagoon mooie natuur en is het een paradijs voor vogels. Een tocht per kajak is een goede manier om dit wetland te ontdekken. In het plaatsje zijn geen winkels of restaurants dus het is aan te raden om boodschappen te doen voordat u bij de accommodatie arriveert.

U verblijft in een mooie kamer, waar u kunt genieten van de rust en de prachtige omgeving. De accommodatie heeft een tweepersoonsbed en een eenpersoonsbed, badkamer, kitchenette en lounge. Warm op voor de houtkachel of geniet van een zelfbereide maaltijd op de binnenplaats.



Whataroa Heron tour Whataroa

Trek diep het regenwoud in aan de westkust van het Zuidereiland. U wordt begeleid in een zoektocht naar witte reigers in hun natuurlijke nestomgeving. U ziet vaak meer dan 200 van deze zeer zeldzame vogels. De Arnold familie heeft meer dan 30 jaar ervaring en zijn zeer goed op de hoogte van de regio en haar flora en fauna.

De tour vertrekt vanuit Whataroa, 30 kilometer ten noorden van Franz Josef Glacier. Na een korte minibusrit maakt u een wandeling door het Waitangiroto Natuurreservaat. U wandelt door het eeuwenoude Kahikatea regenwoud naar een uitkijkhut, dit is de perfecte plek om de prachtige vogels te aanschouwen. De tochten lopen van september tot februari. U kunt ook vaak de lepelaar en de kleine kuifaalscholver zien. De White Heron Tour duurt in totaal twee en een half uur. Draag geschikte wandelschoenen, een waterdichte jas en zonnebrandcrème.





Punakaiki & Westport

Het gebied tussen Punakaiki en Westport leent zich uitstekend voor sportieve activiteiten als wandelen in de bossen of langs het strand, paardrijden, mountainbiken, vissen, kanoën en vlotvaren. Punakaiki maakt onderdeel uit van het Nationaal park Paparoa. De belangrijkste trekpleister van dit park zijn de Punakaiki Pancake Rocks, die hun naam ontleen aan de vorm. De Pancake Rocks bestaan uit een groep sterk verweerde kalksteenrotsen. Meer naar het noorden ligt Westport: een plaatsje ontstaan als goudmijnnederzetting, dat inmiddels haar bestaansrecht ontleent aan de kolenmijnen. Nabij Westport vindt u Cape Foulwind, waar een kolonie zeehonden leeft. Bij gunstige weersomstandigheden ziet u hier zo'n honderd zeehonden liggen en zwemmen.



Punakaiki Huis Punakaiki



Dit Huis is een stijl- en sfeervolle accommodatie gelegen in Punakaiki aan het strand in een bosrijke omgeving aan de westkust van het Zuidereiland. Het huis ligt op circa 800 meter ten zuiden van de beroemde Pancake Rocks. Het is de ideale plek om uitgebreid te relaxen en te genieten van de natuur. De omgeving leent zich uitstekend voor het maken van lange wandelingen of tochten te paard.



Het huis heeft een schitterend uitzicht over de zee en beschikt over twee slaapkamers en drie badkamers. Oorspronkelijk was het huis gebouwd als Bach. Dit zijn traditioneel Nieuw-Zeelands vakantiehuisje voor de weekenden en vakanties, maar is in de loop van de tijd een aantal keren grondig gerenoveerd. Het huis beschikt over een volwaardige keuken en u kunt dus zelf uw maaltijden bereiden, maar u kunt ook terecht in het dorp waar men over drie restaurants/cafés beschikt.



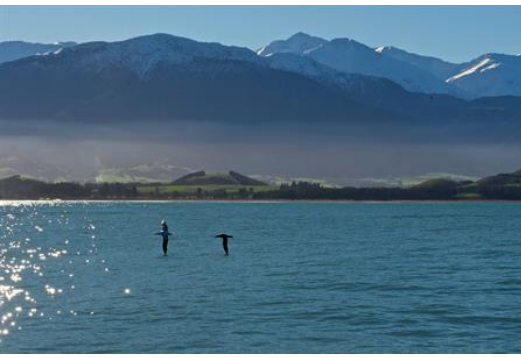

Kaikoura

Kaikoura is een gezellig kustplaatsje tussen Christchurch en Picton in. Aan de kust wordt veel gesurfd. Bij Kaikoura komen een noordelijke en zuidelijke zeestroom bij elkaar, wat resulteert in zeer voedselrijk water en een unieke onderzeese canyon van 1200 meter diep. Hierdoor leven er in de buurt van Kaikoura onder andere walvissen, dolfijnen, zeehonden, zeeleeuwen en albatrossen. Kaikoura is de enige plek ter wereld waar u het hele jaar walvissen kunt spotten. Een bijzondere plek is de zogenaamde Peninsula Walkway, waar u kunt genieten van prachtige uitzichten over de oceaan en wildlife kunt spotten.



Kaikoura Cottage Kaikoura



De Cottage van Craig is gelegen op een rustige plek aan de voet van Mount Fyffe. Vanaf de cottage heeft u uitzicht over de oceaan, het platteland, de bossen en Kaikoura. Het kustplaatsje Kaikoura ligt namelijk op vijf kilometer rijden vanaf de Cottage. U kunt in de omgeving verschillende activiteiten ondernemen. Zo is er een tennisbaan op slechts 50 meter, een golfbaan op een kilometer en de Fyffe Palmer Bush Walk op loopafstand van de cottage. U kunt gratis gebruik maken van de fietsen en golfclubs van de accommodatie.

De cottage is ontworpen door Sam Genet. Een man die de hele wereld over reist om filmsets als 'The Lord of the Rings' te ontwerpen. U kunt in de woonkamer ontspannen en van het zonnetje genieten op het balkon. Daarnaast kunt u uw eigen gerechten bereiden in de keuken. De badkamer is voorzien van een inloopdouche.



Whale Watching Kaikoura Kaikoura

Verken de Kaikoura Canyon en bekijk de indrukwekkende reuzenpotvissen in hun natuurlijke habitat. Ze zijn het hele jaar door in Kaikoura te zien en vormen het hoogtepunt van de Whale Watching Tour. Let ook goed op voor zeehonden, dolfijnen en albatrossen, die ook vaak worden gespot. Afhankelijk van het seizoen is het ook mogelijk om bultruggen, grienden, blauwe en zuidelijke rechtse walvissen te zien. Uw ervaren gids zal tijdens de twee en een half uur durende tour interessante feiten delen. De boot vertrekt het hele jaar door drie keer per dag.





Golden Bay

Golden Bay is een paradijs voor natuurliefhebbers. Beroemd zijn de goudgele stranden, besloten baaien, ongerepte eilanden en de bossen in het binnenland waar tal van wandelpaden u naar bijzondere natuurfenomenen leiden. Hier vindt u bijvoorbeeld de Wainui watervallen, Harwood's Hole, een 176 meter diepe canyon en de waterval van Falls River. Farewell Spit Nature Reserve (Onetahua) is een vogelreservaat bekend vanwege het reusachtige aantal trekvogels die er in het voorjaar neerstrijken. Golden Bay ligt ten noorden van het beroemde Abel Tasman National Park; een van Nieuw-Zeelands bekendste nationale parken, welke vernoemd is naar de Hollandse zeevaarder Abel Janszoon Tasman.



Collingwood Cottages Collingwood



Met uw verblijf bij Cottages bij Golden Bay bent u ver verwijderd van de bewoonde wereld. Vanaf het plaatsje Collingwood rijdt u in veertig minuten over een onverharde weg naar Te Tapu. Gezien ligging is het raadzaam om van tevoren boodschappen te doen bij de First Choice Supermarket in Takaka, op anderhalf uur rijden van Te Hapu.



U verblijft in The Cottage, een houten huisje met twee slaapkamers, keuken en woonkamer. U kunt gebruikmaken van de barbecue, houtkachel en elektrische dekens. Uw hosts Andrea en Zander wonen op een kwartier rijden van uw cottage en Zander is vaak in de buurt aan het werk op de schapen- en runderenboerderij.





Blenheim & Marlborough

Het dunbevolkte Marlborough bestaat uit twee gebieden: de Marlborough Sounds en de wijnstreek rondom Blenheim. In en rondom Blenheim vindt u de grootste wijnstreek van Nieuw-Zeeland. Hier worden beroemde wijnen gemaakt zoals sauvignon blanc, chardonnay en pinot noir. Het gebied bestaat uit een netwerk van waterwegen met verspreid liggende eilanden, baaien en inhammen. De Sounds staan ook bekend om de vele vogelsoorten en de grote verscheidenheid aan zeedieren. U kunt de natuur in het gebied per boot, kajak of fiets goed verkennen. Bent u een wandelaar, dan moet u beslist te voet de Sounds in; er zijn vele wandelroutes waarvan de beroemde Queen Charlotte Track de langste is.



Fairhall Lodge Fairhall



Deze Lodge ligt op een hectare grond in de rustige omgeving van Fairhall, Marlborough. De lodge biedt privacy, ruimte en luxe zonder poespas, terwijl het toch centraal ligt. Neem plaats op een van de zitjes buiten, geniet van een diner in de olijfgaard, nip aan een cocktail aan het verwarmde zwembad, relax in de spa of geniet van een BBQ op het terrein bij 'Elemental Lounge & Grill'.



U verblijft in de Guest Room. De kamer is voorzien van een tweepersoonsbed. Verder beschikt de kamer over een badkamer. Er is geen keuken aanwezig, maar u kunt gebruik maken van de gemeenschappelijke buitenkeuken. 's Ochtends kunt u genieten van een ontbijt van yoghurt, fruit en muslie.





Picton – Wellington Ferry, Passenger

U stapt op de veerdienst tussen Wellington en Picton. Het is een overtocht van 92 kilometer en het duurt ongeveer drie uur. Tijdens de overtocht zult u genieten van de omgeving tussen het Noordereiland en het Zuidereiland. Zo vaart de Interislander door de Marlborough Sounds en steekt u de Cook Strait over. Aan boord is een restaurant en u kunt er gebruikmaken van wifi.





Huurauto

Type	Compact SUV (CFAR)	Verzekeringspakket	Premium
Ophalen	Wellington Ferry, Dag 26	Eigen risico	\$0
Terugbrengen	Auckland Airport (AKL), Dag 54	Kilometer beperking	Onbeperkt
Dagen	28 dagen	Versnelling	Automaat

Uw compacte SUV huurauto staat voor u klaar. U haalt uw huurauto op en brengt deze later weer terug.



Wellington City

Wellington, de hoofdstad van Nieuw Zeeland, is een gezellige stad met theaters, musea en tal van barretjes met live muziek. Door de ligging dichtbij de monding van de Cook Strait kan het hard waaien in Wellington, vandaar dat de stad ook wel de bijnaam Windy City heeft. Het stadscentrum is compact, waardoor alle bezienswaardigheden op loopafstand liggen. Een van die bezienswaardigheden is het nationale museum Te Papa Tongarewa, waar de geschiedenis van Nieuw Zeeland op interactieve wijze in beeld is gebracht. Andere bezienswaardigheden zijn het parlamentsgebouw The Beehive, waar regelmatig rondleidingen worden gegeven, en Mt Victoria vanwaar u schitterend uitzicht heeft op de stad en de haven.



Wellington Hotel Wellington

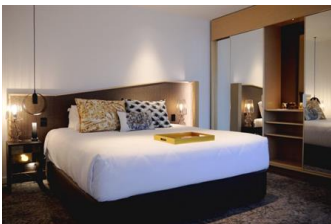

Het hotel waar u verblijft, ligt in het hart van Wellington, vlakbij het water en het nationale museum Te Papa, waar de toegang gratis is. Daarnaast vindt u in de buurt talloze winkels, restaurants en verschillende bezienswaardigheden. Allemaal op loopafstand. Op zondagochtend kunt u ook de markt bezoeken, waar u heerlijk straatvoedsel kunt krijgen.

U verblijft in een kamer met een tweepersoonsbed en een badkamer. Als gast kunt u gebruikmaken van de spa, het zwembad en de fitnessruimte.



Bike tour Wellington Wellington

Ga met uw fiets op pad voor de Intro to Wellington Tour. Al fietsend leidt uw gids u rond langs de Wellington Waterfront en laat u kennismaken met enkele fascinerende figuren uit het heden en verleden die hebben bijgedragen aan de ontwikkeling van de creatieve hoofdstad Wellington. Daarnaast ziet u een aantal belangrijke bezienswaardigheden van Wellington, waaronder het Nieuw-Zeelandse parlement, Te Papa Museum, Mt Victoria, Oriental Bay, Wellington Railway Station en de levendige Wellington Waterfront. De fietstocht is grotendeels over vlak terrein en u kunt kiezen voor een elektrische of gewone fiets.

Dit is een gemakkelijke activiteit. U legt 10 kilometer af in ongeveer 2 tot 2,5 uur tijd.





Kapiti Island

Kapiti Island is een beschermd natuurgebied en het domein van een plaatselijke Maori-familie die het eiland al 150 jaar beheert. De familie Barrett verwelkomt u met oprechte Maori-gastvrijheid en laten u op verantwoorde wijze kennismaken met het natuurgebied, de gevarieerde plantengroei, tal van inheemse vogelsoorten en de Kiwi. Het eiland staat internationaal bekend als een paradijs voor vogelliefhebbers, maar ook als u geen fanatieke vogelaar bent biedt Kapiti Island u een unieke ervaring. Uitheemse diersoorten en planten worden van het eiland geweerd waardoor de inheemse flora en fauna alle kansen krijgen om te leven. Dit is één van de hoogtepunten van het Noordereiland van Nieuw Zeeland.



Kapiti Island Lodge Kapiti Island

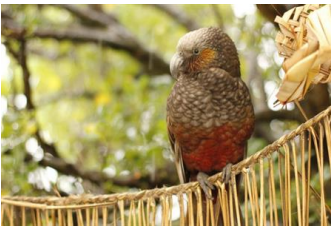

De lodge op Kapiti Island maakt onderdeel uit van Kapiti Island Alive, een initiatief van plaatselijke Maori-families. U wordt hier ontvangen met oprechte Maori-gastvrijheid. Deze lodge is de enige accommodatie op het eiland. Het is een bescheiden accommodatie, van origine een familie-onderkomen, dat in de loop van de tijd is uitgebouwd om ook bezoekers onder te kunnen brengen.



U verblijft in een luxe tent. Uw tent heeft een tweepersoonsbed en een terras. Het bed is voorzien van lakens, wel dient u zelf een handdoek mee te brengen. Verder maakt u gebruik van gedeelde sanitaire voorzieningen, gelegen in het hoofdgebouw op zo'n 50 meter afstand van de cabin. Alle maaltijden zijn bij uw verblijf inbegrepen en worden in de lodge geserveerd. De maaltijden zijn gezamenlijk met de andere gasten. De overtocht per veerboot en een nachtelijke rondleiding van 1,5 uur om kiwi's te spotten zijn ook bij uw verblijf inbegrepen.



Uw boeking is inclusief vervoer per veerboot heen en terug, landingsvergunningen van het Department of Conservation, een inleidend praatje, lunchpakket voor de eerste dag, heerlijk eten bereid door de chef in de Lodge en een nachtelijke kiwi-spottingtour.



Taranaki

Taranaki, in het middenwesten van het Noordereiland, dankt zijn naam aan de reusachtige, spits toelopende vulkaan Mount Taranaki, ook wel Mount Egmont genoemd. Deze slapende vulkaan heeft een hoogte van maar liefst 2518 meter. De kust rond Taranaki is beroemd om zijn hoge golven en daardoor populair bij surfers. De snelweg in dit gebied kreeg zelfs de naam Surf Highway 45. Het binnenland met zijn ruige landschappen, machtige rivieren en nationale parken met oeroude bossen is bijzonder geschikt voor het maken van wandelingen. U heeft er weidse uitzichten over een de groene bergen, watervallen en de kust.



New Plymouth Huis New Plymouth



Welkom bij de villa die centraal is gelegen ten opzichte van de restaurants en bezienswaardigheden van New Plymouth. Pukekura Park ligt op een steenworp afstand. De Len Lye Centre, Govett Brewster Museum, Puke Ariki en de Coast Walkway liggen op loopafstand van het huis. Tijdens uw verblijf geniet u van de lounges, de bar en de tuinen. Uw hosts, Rachel en Rodney, staan klaar om u een geweldige ervaring te bezorgen.



U verblijft in de Boutique Suite. De kamer beschikt over een tweepersoonsbed en een eigen badkamer met een bad en een inloopdouche. De haard zorgt voor extra gezelligheid en warmte.





Whanganui River Valley

Whanganui River Valley is een gebied op het Noordereiland van Nieuw-Zeeland. Het is een gebied met wandelpaden, rivieren, canyons, bergen en nationale parken. Daarbij is Tongariro National Park het grootste en oudste nationale park. Het park stamt uit 1887 en staat op de UNESCO Werelderfgoedlijst. De kern van het park zijn de drie vulkanen, die door de Maori beschouwd worden als heilig. Whanganui National Park is wat kleiner en jonger, maar heeft als hoogtepunt de Whanganui River die dwars door het park loopt. De rivier loopt van Mount Tongariro naar de westkust van de Tasman Zee, waar de stad Whanganui ligt.



Whakahoro Boerderij Whakahoro



Aan de oevers van de rivier de Retaruke ligt deze boerderij, omgeven door het Whanganui National Park en met een prachtig uitzicht op het inheemse bos. Natuurbehoud is een van de belangrijkste waarden van de boerderij. Om het aantal inheemse vogels en vissen te helpen vergroten, helpen ze het struikgewas om te regenereren, wordt gewerkt aan de verbetering van de waterkwaliteit en worden roofdieren gevangen. Deze plek is de perfecte plek voor allerlei activiteiten.

U neemt deel aan het Frontier Lodge Adventure Package. Inbegrepen zijn het diner en accommodatie op basis van twee nachten in Frontier Lodge. Daarbij doet u de ATV bush safari inclusief lunch. Proef waar het bij de boerderij allemaal om draait. Ontdek de ongelooflijke lokale geschiedenis, hoor alles over de conservering daarvan en wees getuige van de dagelijkse werking van de boerderij. Dit alles terwijl de de geweldige sfeer van de Nieuw-Zeelandse bush ervaart.



Taupo

Er is in dit gebied veel te zien, vooral als u houdt van fotograferen, wandelen of geologie. Taupo ligt aan de noordkant van het Lake Taupo; een krater die is ontstaan tijdens de grootste vulkaanuitbarsting ter wereld. Taupo is de uitvalsbasis om de vulkanische zone te ontdekken. De Ruapehu vulkaan is 2797 meter hoog en heeft tal van wandelpaden. In de zomermaanden zijn de bergen groen, terwijl het in de winter een ideaal wintersportgebied is. Ook nu nog is er in dit gebied geothermische activiteit te vinden in de vorm van modderpoelen, geisers en heetwaterbronnen. De stad zelf is bijzonder schilderachtig en populair als watersportcentrum. Vlakbij vindt u de imposante Huka watervallen. Tevens vindt u in de regio Taupo twee van de mooiste golfbanen van Nieuw-Zeeland: Kinloch en Wairakei.



Acacia Bay Lodge Acacia Bay



Bovenop een klif bij de plaats Taupo ligt deze Lodge, een accommodatie met vier suites en panoramisch uitzicht op Lake Taupo en omliggende bergketens. Lake Taupo is wereldberoemd om de forellen en ligt op slechts vijf minuten rijden van de lodge. Daarom zijn vissers hier aan het juiste adres. Ook golf liefhebbers kunnen hun hart ophalen: er zijn twee internationale golfbanen in de buurt te vinden.



U verblijft in de Suite. Deze suite heeft een super kingsize bed en ensuite badkamer. Daarnaast heeft u een privé terras met uitzichten over het meer en de bergen. Ook kunt u gebruikmaken van de mountainbikes, wifi en het vervoer van en naar Taupo Airport.





Taupo Maori excursie Taupo

U maakt een boottocht aan boord van een klassiek zeilschip. U vaart langs de schilderachtige oevers van Lake Taupo, om de enorme Maori-rotstekening in Mine Bay te zien. Dit beeldhouwwerk is gemaakt in de zeventiger jaren door Matahi Whakataka-Brightwell. Matahi wilde zo zijn voorouders eren. De schipper vertelt u graag meer over de lokale Maori-geschiedenis.

Het zeilschip heeft een elektrische motor en is geheel eco-vriendelijk. Tijdens het varen kunt u lekker achterover leunen, maar u mag uiteraard ook een handje helpen door bijvoorbeeld het zeil te hijsen of achter het roer te staan.





Whakatane

Whakatane bevindt zich in de Eastern Bay of Plenty en is een van de zonnigste steden van Nieuw-Zeeland. De Maori-cultuur en geschiedenis zijn diep geworteld in dit gebied. U kunt zich aansluiten bij de lokale Maori om oude verhalen te horen en een traditioneel feest, een 'Hangi' te ervaren. Ga zwemmen, kajakken en snorkelen bij Whale Island, waar zich een overvloed aan zee leven bevindt. Net over de heuvel ligt Ohope Beach, een wit zandstrand waar u kunt surfen, zwemmen en vissen. Voor de enthousiaste wandelaars is er de mogelijkheid om door het Waioeka Gorge Scenic Reserve te wandelen, waar u watervallen en inheemse flora en fauna kunt ontdekken.



Awakeri Appartement Whakatane

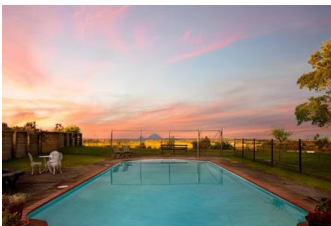

Deze accommodatie ligt in Awakeri, een dorp ten zuidwesten van Whakatane in de Bay of Plenty regio. Het huis bevindt zich op een heuvelrug, waardoor u een spectaculair uitzicht heeft op Whale Island en het omringende woud.

Het appartement biedt ruimte voor zes personen. U beschikt over twee tweepersoonsbedden en twee eenpersoonsbedden verdeeld over drie slaapkamers. Daarnaast heeft u een badkamer met bad en balkon, een woonkamer, een keuken, een verhoogd terras, een tuin en een zwembad. U kunt hier dus helemaal tot rust komen. Debbie en Mark, de eigenaren, wonen op hetzelfde terrein en zijn u graag tot dienst.



Coromandel Peninsula

In mist gehulde regenwouden, uitgestrekte stranden en volop natuurschoon, dat is wat het Coromandel-schiereiland te bieden heeft. Het bergachtige binnenland van Coromandel is overdekt met varens en kauri-bomen en u treft er tal van zangvogels. De kustlijn van het gebied bevat vele baaien met witte zandstranden, helder blauw zeewater en is omringd door Pohutukawa-bomen. Wanga (Wangamata) heeft een mooie zandbank waar goed te surfen is en langs de kust vindt u vele plekken die ideaal zijn om te zwemmen. Op Hot Water Beach komt tussen eb en vloed, warm water vanuit de onderliggende bron door het zand omhoog. Wanneer u een gat graaft in het zand kunt u hier uw eigen thermische bad creëren.



Coromandel B&B Coromandel Town



De Hosts ontvangen u van harte in hun eigen stukje paradijs. De accommodatie ligt vlakbij het charmante plaatsje Coromandel Town, op het Noordereiland. Het gebouw dateert uit 1972 en werd gebouwd door Sir Alfred Jerome Cadman. Het huis stond vroeger bekend als het Cadman House en heeft tegenwoordig een vermelding bij Heritage New Zealand. In de omgeving valt genoeg te ontdekken, zoals Wild Gold Panning, waar u meer leert over de goudzoekers historie van de regio. Bezoek de stranden van New Chums, verover de Coastal Walkway of, als u liever wilt ontspannen, plant u een dagje bij de spa in Lost Springs in Whitianga.



Waitomo

Onder de groene heuvels van Waitomo ligt een spectaculair grottenstelsel. Dit is een van de hoogtepunten van het Noordereiland. Het is beroemd om de vele stalagmieten en stalactieten, maar vooral vanwege de vuurvliegjes die hier leven. De grotten werden in 1887 ontdekt door Maori-opperhoofd Tane Tinorau en de Brit Fred Mace. Toen ze aan de duisternis gewend waren zagen ze betoverende lichtjes die in het water weerspiegelden, welke afkomstig bleken te zijn van ontelbare vuurvliegjes. De belangrijkste grot omvat twee 'verdiepingen'. De bovenste verdieping is droog; hier ziet u de formaties The Catacombs, The Pipe Organ en The Banquet Chamber. Beneden stroomt het water van de Waitomo-rivier en vindt u The Cathedral, met achttien meter hoogte de grootste grot.



Waitomo Cottage

Waitomo



De Cottage ligt op de boerderij van de familie Stubbs. Het is een operationele schapenboerderij nabij Waitomo Caves op het Noordereiland van Nieuw-Zeeland. Deze milieuvriendelijke accommodatie omvat meer dan achthonderd hectare inheemse bush waar allerlei bedreigde vogelsoorten leven. De Cottage is een perfecte plek om te ontspannen, maar ook om op avontuur te gaan. Zo kunt u de nabije omgeving rotsen beklimmen, kajakken, wandelen en nog veel meer.



U verblijft in een cottage met een tweepersoonsbed, twee eenpersoonsbedden, een badkamer en een keuken. Vanaf het gemeubileerde terras kunt u vogels spotten en op een heldere dag ziet u Mount Hauturu liggen. De woning is volledig zelfvoorzienend en beschikt over een eigen elektriciteitsnet. Dit betekent dat het gebruik van elektrische apparaten strikt beperkt is. Bij aankomst geven uw gastheren u een korte briefing over welke apparaten u kunt gebruiken/opladen.





Waitomo Tour Waitomo

Ontdek de ondergrondse wereld met de tour, dat al miljoenen jaren in de maak is. Ga met een ervaren gids de grotten in en leer over de geschiedenis en de geologische betekenis van de grotten. Vaar in een boot over de ondergrondse rivier en zie duizenden glimwormen om u heen flikkeren.

De rondleiding in de Glowworm Caves duurt in totaal 45 minuten. Neem een warme jas mee en draag comfortabele wandelschoenen.



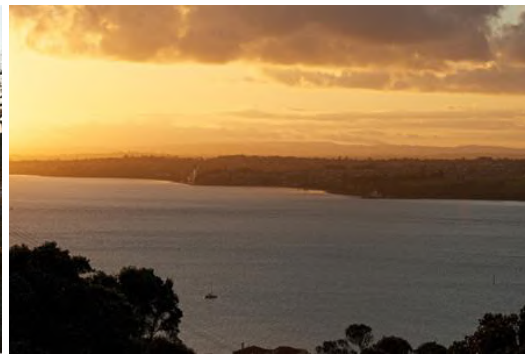

Auckland City

Auckland is een levendige havenstad met vele restaurants, cafés en een bruisend nachtleven. De stad is door de zee omgeven en is met bijna 1,5 miljoen inwoners de grootste stad van Nieuw-Zeeland. Vanaf de Sky Tower in het centrum heeft u een indrukwekkend uitzicht over de stad en de omgeving. De Hauraki Golf aan de oostkant is bezaaid met eilanden en rond de stad vindt u overal stranden met wit en zwart zand waar u uitstekend kunt zwemmen en surfen. Het eiland Rangitoto, midden in de Hauraki Golf, is een vulkaan die vanaf elk punt in de stad zichtbaar is. Behalve een uitgestrekte kustlijn heeft Auckland ook gebergte. U kunt uitstekend wandelen en klimmen op de met struikgewas en bossen overdekte Waitakere- en Hunua-bergen.



Auckland Boutique Hotel Auckland



Het boutique hotel ligt in hartje Auckland en is gebouwd in 1928 en bevindt zich op de altijd bruisende Queen Street. Hier zijn vele winkels, restaurants, cafés en bars te vinden. Een gratis bezoekje aan de Auckland Art Gallery, waar werken van zowel nationale als internationale kunstenaars te bewonderen zijn, wordt aangeraden. Ontloopt u liever de drukte van de stad en bent u op zoek naar natuur, dan is Waiheke Island een goede optie. Met een veerboot bent u binnen 45 minuten op het eiland.

U verblijft in de Classic King. Deze kamer beschikt over een tweepersoonsbed en een badkamer met douche. Het hotel biedt diverse ontspannende faciliteiten, zoals een sauna en jacuzzi. Bent u liever actief, dan kunt u gebruik maken van de fitnesszaal. 'Cooke's' is het restaurant van het hotel, waar u voor zowel het ontbijt als de lunch en het diner terecht kunt. Heeft u tussendoor zin in een hapje en drankje, dan kunt u terecht in Cooke's Bar.

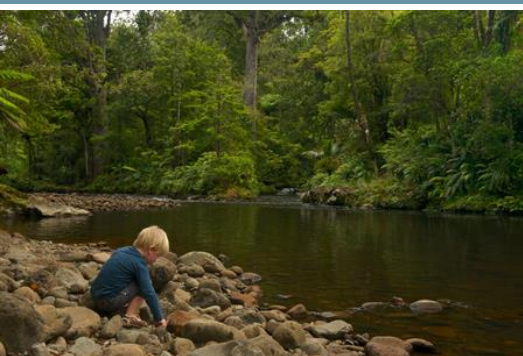

Hokianga

Voor wie op zoek is naar cultuur, geschiedenis en ongerepte natuur is Hokianga een aanrader. Het gebied wordt ook wel de 'Kiwi Outback' genoemd, omdat het zo uitgestrekt en ongerept is. Hier vindt u het Waipoua woud, waar u op ontdekkingsstocht gaat langs de hoogste kauri-bomen ter wereld. Ontdek woudreuzen als de machtige Tane Mahuta, de grootste, levende kauri boom van Nieuw Zeeland waarvan de leeftijd wordt geschat op 1250 tot 2500 jaar. Zijn stam heeft een doorsnee van meer dan vijf meter. Hokianga kent ook een prachtig zandduingebied. Laat u meenemen naar de hoogste punten in het duingebied waar u een schitterend uitzicht hebt op Hokianga Harbour en de monding in de Tasmanzee.



Opononi Huis Opononi



Dit is een strandhuis in het plaatsje Opononi, aan de westkust in het noorden van Nieuw-Zeeland. In de nabije omgeving vindt u de Hokianga Harbour, de plek waar meer dan duizend jaar geleden de eerste Maori voet aan wal zette. Ontspan aan het strand, bezoek de bolvormige Koutu Boulders of wandel naar het centrum van Opononi om een hapje te eten.



Het strandhuis beschikt over twee slaapkamers. De ene kamer heeft een tweepersoonsbed en de andere twee eenpersoonsbedden en een tweepersoonsbed. Daarnaast zijn er twee badkamers. Er is een keuken om uw eigen maaltijden te bereiden. Ontspan in de woonkamer of buiten op het terras, waar u bovendien kunt barbecueën.





Hokianga Twilight tour Omapere

Met de Hokianga Twilight Tour brengt u een bezoek aan Waipoua Forest, één van de weinige oerbossen in Nieuw-Zeeland waar Kauri bomen te vinden zijn.

Tijdens de vier uur durende tocht wordt u begeleid door een Maori gids, die u vertelt over de legenden en spirituele betekenis van het regenwoud. Ook bewondert u vogels en de duizenden sterren boven u. U ziet Te Matua Ngahere, een drieduizend jaar oude Kauri boom, en Tane Mahuta – ook wel bekend als Lord of the Forest. Deze worden door de Maori begroet met 'Waiata' (sacraal gezang).





Far North

Het meest noordelijke gebied van Nieuw-Zeeland heeft uitgestrekte stranden, een rijke culturele historie en een grote variëteit aan flora en fauna. Zo vindt u er het grootste exotische dennenwoud van het Noordereiland, waar onder anderen wilde paarden leven. Cape Reinga, het noordelijkste punt van Nieuw-Zeeland, is volgens de Maori legende de staart van Maui's grote vis (Te Hiku o te Ika a Maui). In dit gebied vindt u ongerepte stranden en u kunt er terecht voor een goede portie fish & chips. Vanaf de vuurtoren in Cape Reinga heeft u, op een heldere dag, een adembenemend uitzicht op zee en op Three Kings Islands; een groep van dertien onbewoonbare eilanden op zo'n 55 kilometer afstand van de kustlijn.



Mahinepua Huis Mahinepua



Het Huis is een accommodatie voor twee personen en is gelegen op een heuvel met uitzicht op de landschappen van Bay of Islands. Vanaf het terras kunt u de geluiden van pinguïns horen en kijkt u uit op de zee. Het appartement heeft een eigen strand, een douche, sauna, barbecue en keuken. Snorkel spullen en kajaks zijn ook beschikbaar om te gebruiken. Houdt u er rekening mee dat de dichtstbijzijnde restaurants op een half uur rijden liggen en dat de dichtstbijzijnde supermarkt op 45 minuten rijden ligt.



Whangarei & Tutukaka Coast

Van Whangarei tot aan Matapouri, aan de Tutukaka Coast, vindt u een ruige kustlijn met de mooiste stranden. Deze stranden behoren tot de meest spectaculaire van Nieuw-Zeeland. Er zijn veel stranden om uit te kiezen, elk met een eigen karakter en uitzicht. Sandy Bay is een bekend surfstrand. Stranden geschikt om rustig te zwemmen, zijn Pacific Bay, Kowharewa Bay en Church Bay. Voor de Tutukaka Coast ligt het marine reservaat Poor Knights Island, onderdeel van de werelderfgoedlijst. Whangarei is de zonnigste stad van Nieuw-Zeeland. De stad ligt in een groene subtropische omgeving, en staat bekend om de ontspannen levensstijl. Kunst is belangrijk in deze regio. Hier vindt u de meeste kunstenaars per hoofd van de bevolking. In Whangarei zijn regelmatig bruisende kunstmarkten en u vindt er leuke winkels, galerieën en specialzaken.



Taiharuru Huis Taiharuru



Met een verblijf in dit Huis heeft u het gevoel dat u zich aan het einde van de wereld bevindt. Het Huis ligt namelijk in het noorden van het Noordereiland en biedt door de ligging aan de kustlijn van Whangarei Heads mooi uitzicht op de oceaan. De accommodatie wordt gerund door Paul en Susanne Olsen. Het Huis is een architectonisch pand met een Scandinavische inrichting. Het huis is voorzien van twee overdekte terrassen. Daarnaast beschikt u over een keuken, twee slaapkamers en wifi. Het Huis vormt de perfecte uitvalsbasis om de plaats Whangarei te ontdekken, die u met een halfuur durende autorit langs de kustlijn kunt bereiken.



Tutukaka Duik tour Tutukaka

Op 23 kilometer afstand van Tutukaka Coast op het Noordereiland van Nieuw-Zeeland vindt u The Poor Knights Islands. The Poor Knights Islands ontstonden meer dan elf miljoen jaar geleden. De eilanden worden al vanaf 1820 niet meer bewoond en vormen sindsdien een populaire plaats om te duiken. Tijdens de Dive Day ontdekt u de mooiste duikplekken van deze eilanden. Zowel boven als onder water is de eilandengroep rijk aan bijzondere flora en fauna. Eenmaal bij de eilanden aangekomen, krijgt u een uitgebreide toelichting over het rijke onderwaterleven en mag u dit vervolgens zelf ontdekken. Er is voldoende tijd om ook andere activiteiten te ondernemen, zoals kajakken, zwemmen, snorkelen en zeedieren spotten.



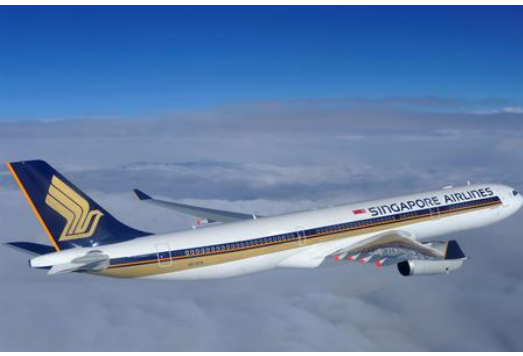

Terugvlucht

Vertrek Auckland Airport (AKL)

Aankomst Amsterdam - Schiphol Airport (AMS)

U vliegt terug naar huis met Singapore Airlines in Economy Class. De klasse waarin u vliegt, kunt u desgewenst upgraden naar Premium Economy of Business Class.

Gedurende de reis zit u in een ergonomisch ontworpen stoel met verstelbare hoofdsteun, met maximale ondersteuning voor hoofd en nek. Tevens heeft u voldoende beenruimte om tijdens uw reis echt te ontspannen. Met het onboard entertainment systeem op uw persoonlijke touchscreen hoeft u zich niet te vervelen.



Reizigersbijdrage SGR

Zorgeloos op reis

TravelEssence Netherlands BV is aangesloten bij de ANVR, SGR en het Calamiteitenfonds. Hiervoor betaalt u een kleine bijdrage, deze is verplicht gesteld door de SGR. We lichten dit graag verder aan u toe.

ANVR

Het Algemeen Nederlands Verbond van Reisonderningen (ANVR). Deze vereniging hanteert strenge normen voor het lidmaatschap en bevordert de kwaliteit van de reizen en de informatie daarover. Op de reizen die wij aanbieden, zijn de reisvoorwaarden van de ANVR van toepassing, tenzij wordt aangegeven dat hiervan is afgeweken. Meer informatie over de ANVR vindt u op: <https://www.anvr.nl/voordelen/voordelen-anvr.aspx>

Stichting Garantiefonds Reisgelden

Deze SGR-garantie houdt in dat u als consument, ervan verzekerd bent dat uw vooruitbetaalde reisgeld wordt terugbetaald als de wederpartij, door financieel onvermogen, de overeengekomen prestatie niet kan nakomen. Meer informatie over de SGR vindt u op: <https://www.sgr.nl/news/sgr-bijdrage-bij-het-boeken-van-een-nieuwe-reis/>

Stichting Calamiteitenfonds Reizen

Deze garantie houdt in dat u als consument (een deel van) de reissom terug kunt krijgen indien wij, als gevolg van een calamiteit, de reis niet of niet volledig kunnen uitvoeren. Het Calamiteitenfonds zal bepalen wanneer iets als calamiteit wordt aangemerkt. Meer informatie over het Calamiteitenfonds vindt u op: <https://www.calamiteitenfonds.nl/>

Over deze voorbeeldreis

Is dit een vaststaande reis die ik zo kan boeken?

Nee, dit is slechts een voorbeeld van een typische TravelEssence reis. Zo krijgt u een beeld van hoe een reis eruit zou kunnen zien. Bij het plannen van uw reis, kunt u al uw persoonlijke wensen en interesses met ons delen. Samen ontwerpen we dan een reis die helemaal aansluit op uw voorkeuren. Rekeninghoudend met beschikbaarheid van componenten op uw data, boeken we voor u uiteindelijk een unieke reis.

Zijn dit de accommodaties waar ik ga verblijven of zijn daar wijzigingen mogelijk?

In deze voorbeeldreis zijn slechts een paar van al onze 800 accommodaties verwerkt. We kijken graag naar uw wensen wat betreft comfort, ligging en verzorging, om de reis volledig aan te laten sluiten op uw voorkeuren. .

Zijn dit de activiteiten die bij deze reis horen of kan ik dit wijzigen?

Net als eigenlijk alle componenten, kunnen we ook de activiteiten afstemmen op uw wensen. Afhankelijk van uw interesses, zoeken we binnen de 200 activiteiten die we aanbieden naar de activiteiten die het beste bij u passen. Naast de genoemde activiteiten in deze voorbeeldreis, zijn er dus nog veel meer mogelijkheden om uit te kiezen..

Wat zijn de mogelijkheden qua vluchten?

We werken samen met o.a Cathay Pacific, Singapore Airlines, Emirates en Air New Zealand. Qua prijs-kwaliteitverhouding zijn dit enkele van de beste opties in Economy, Premium en Business. Het is ook mogelijk om een stopover van enkele dagen te boeken in Azië, Amerika of een tropische afsluiting in de Pacific.

Wat is de prijs van deze reis?

Goede vraag! Een exact antwoord is moeilijk te geven, omdat er ontzettend veel facetten zijn die hier invloed op hebben. Denk daarbij aan:

- Hoeveel maanden van tevoren u boekt
- In welke maand u reist
- Uw mate van flexibiliteit wat betreft de vlucht data
- Uw wensen qua accommodatie, activiteiten en huurauto
- De beschikbaarheid van componenten

Een gemiddelde prijs per persoon voor deze reis staat op de website aangegeven. Boekt u bijvoorbeeld 10 maanden vooraf en reist u in het laagseizoen, dan kan dit lager uitvallen. Boekt u daarentegen een paar maanden vooraf en reist u in het hoogseizoen, dan zal de reissom hoger zijn.

Ik ben geïnteresseerd en zou graag willen kijken wat de mogelijkheden zijn voor mij zij. Wat nu?

U kunt ons tot 21:00 telefonisch bereiken op **030 2081741**. U kunt ook een [contactformulier](#) op onze website invullen, dan nemen we contact met u op. Vervolgens kunnen we een afspraak inplannen om uw reisplannen te bespreken. Deze afspraak kan plaatsvinden waar en wanneer het u het beste uitkomt. Online, op een van onze kantoren in Haarlem, Zeist, Zwolle of Breda, of bij u thuis. Overdag, 's avonds, of in het weekend.



TravelEssence
NIEUW-ZEELAND • AUSTRALIË

