7晚萊茵河聖誕市集之旅河船套票 (蘇黎世往阿姆斯特丹)
7 Days Christmas Markets on the Rhine

EMERALD CRUISES

Emirates



科隆聖誕市集, 德國
Cologne Christmas Markets, Germany

河船套票
FLY/RIVER CRUISE

聖誕市集航次

報名享船費折扣優惠
(名額有限，額滿即止 | 優惠受條款約束, 請參閱附頁細則)

包含來回經濟艙機票乙張
(如欲提升至商務艙級別，歡迎向職員查詢)

全包式河船，包括：指定岸上觀光活動、
來回機場至碼頭接送服務、
船上餐廳、船上服務人員小費、 Wi-Fi服務
於午、晚餐時段無限量享用指定紅白酒或啤酒

專業為您預訂郵輪假期的機票、酒店及接送服務

Emerald Waterways
Emerald Star

443 ft / 38 ft	2014年首航	載客量180人
Length / Width	Inaugural	Passenger



價錢 (成人每位佔半房價錢)

河景露台套房 Cat. B
Panorama Balcony Suite
(Cabin Size: 180 sq ft)
HK$ 43,390 起

豪華露台套房 Cat. S
Grand Balcony Suite
(Cabin Size: 210 sq ft)
HK$ 50,190 起

河船雜費 Port	每位約 Per Pax approx.	HK$ 2,960
機場稅及燃油附加費 Airport Tax & Fuel Surcharge	每位約 Per Pax approx.	HK$ 4,110

以上價格隨時更改，一切以船公司最終公布為準。

日程	停泊港口及行程	出發日期 2026年12月16日
-	搭乘阿聯酋航空由香港(經由杜拜轉機)前往蘇黎世, 瑞士。搭乘免費接駁專車前往巴塞爾登船 Fly from Hong Kong to Zurich, Switzerland (via Dubai) by Emirates. Take free shuttle bus to Basel for embarkation. (如自行安排航班，請購買當日下午 1pm 以前抵達蘇黎世的航班) (Please book flight to arrive into Zurich prior to 1pm if managed by yourself)	
16 Dec (Wed)	**巴塞爾, 瑞士** Basel, Switerland	登船 Embarkation
17 Dec (Thu)	**布賴薩, 德國** Breisach, Germany	已包含之岸上觀光行程選擇: 布賴薩赫導覽 (Guided tour of Breisach) 拉文納高架橋聖誕市集導覽參訪 (Guided visit to Christmas Market at Ravenna Viaduct) 自費行程：科爾馬導覽巡禮 (Guided tour of Colmar)
18 Dec (Fri)	**史特拉斯堡, 法國** Strasbourg, France	已包含之岸上觀光行程: 史特拉斯堡導覽與聖誕市集參訪 (Guided tour of Strasbourg with Christmas market visit) 自費行程： 巴登-巴登奢華溫泉體驗 (Baden Baden Spa experience)
19 Dec (Sat)	**曼海姆(海德堡) , 德國** Mannheim (Heidelberg), Germany	已包含之岸上觀光行程: 海德堡導覽參訪 (Guided tour of Heidelberg)
20 Dec (Sun)	**科布倫茲, 德國** Koblenz, Germany	已包含之岸上觀光行程: 科布倫茲城市深度遊(Orientation walk of Koblenz) 自費行程： 摩澤爾河谷與科赫姆城堡導覽 (Moselle Valley & Cochem Castle visit)
21 Dec (Mon)	**杜塞道夫, 德國** Duesseldorf, Germany **科隆, 德國** Cologne, Germany	已包含之岸上觀光行程選擇: 杜塞道夫徒步導覽與聖誕市集參訪 (Walking tour of Duesseldorf with Christmas Market visit) 科隆城市巡禮與聖誕市集參訪 (Cologne City tour with Christmas Markets) 自費行程： (科隆)德國啤酒文化體驗 (German Beer Experience)
22 Dec (Tue)	**阿姆斯特丹, 荷蘭** Amsterdam, Netherlands	已包含之岸上觀光行程: 阿姆斯特丹運河遊船 (Canal cruise) 自費行程：荷蘭美食探索 (Dutch Delights) 阿姆斯特丹私房秘境之旅 (Private hidden Gems tour of Amsterdam)
23 Dec (Wed)	**阿姆斯特丹, 荷蘭 離船。搭乘免費接駁專車前往阿姆斯特丹機場。** **搭乘阿聯酋航空 (經由杜拜轉機)返回香港** Amsterdam, Netherlands Disembarkation. Take free shuttle bus to Amsterdam Airport. Fly to Hong Kong (Via Dubai) by Emirates	

(船公司免費來回機場至碼頭接送服務僅限登船及離船當日)**
以上航程及預計到達 離開時間只供參考,一切以船公司最終公布為準。

Revised 15 Oct 26 ERMED_260804/OM/EK/F3550#

專業旅運 Travel Expert 牌照號碼 350709 | Pinpoints YOUR JOURNEY

郵輪熱線 3700 2663
www.texpert.com
線上客服

以上價格只供參考，以報名時為準 | 價格如有更改，恕不另行通知 | 優惠受條款及細則約束 | 圖片只供參考，如對服務質素有任何意見，歡迎發電郵至suggestion@texpert.com

自由行 | 旅行團 | 郵輪 | 度新遊 | 獨立組團

7晚萊茵河聖誕市集之旅河船套票 (蘇黎世往阿姆斯特丹)
7 Days Christmas Markets on the Rhine

萊茵河特色：
全長約1,232公里，是歐洲心臟地帶最具影響力且往來最頻繁的黃金水道。它從瑞士阿爾卑斯山出發，流經瑞士、列支敦斯登、奧地利、德國與法國，最終在荷蘭流出北海。萊茵河不僅是歐洲經濟命脈，其河谷沿途更散落著無數歷史古蹟與醉人景緻，因而被譽為世界文化遺產中的璀璨明珠。

Emerald Waterways：
成立於 2013 年，是一家知名的河船公司，專門提供歐洲及世界著名的河流體驗。Emerald Cruises 迎合尋求奢華、探索和文化豐富的旅行者，讓他們在世界上最美麗的河流上享受完美的河船體驗。



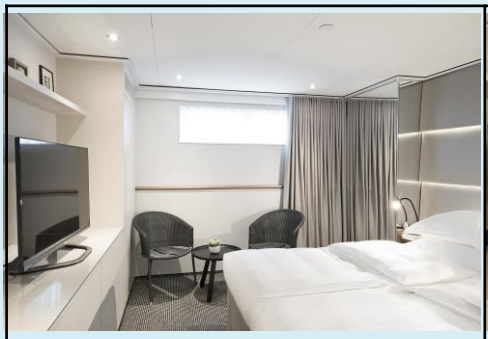

標準河景房
Emerald Stateroom
(Cabin Size: 162 sq ft)



河景露台套房
Panorama Balcony Suite
(Cabin size: 180 sq ft)



豪華露台套房
Grand Balcony Suite
(Cabin size: 210 sq ft)



漫遊著名河流，免費岸上觀光深度探索河流沿岸歷史文化
Sail along famous rivers with free tours exploring history and culture



在室內恆溫泳池放鬆，盡享河輪悠閒時光
Relax in the indoor heated pool and enjoy leisurely river cruise moments



享受餐廳頂級風味佳餚及貼心服務
Savor top-tier cuisine and attentive service at the main restaurant

*以上圖片僅供參考，一切以船公司官網為準。

專業旅運 Travel Expert 牌照號碼 350709
Pinpoints YOUR JOURNEY
郵輪熱線 3700 2663
www.texpert.com
線上客服
以上價格只供參考，以報名時為準｜價格如有更改，恕不另行通知｜優惠受條款及細則約束｜圖片只供參考，如對服務質素有任何意見，歡迎發電郵至suggestion@texpert.com
自由行 | 旅行團 | 郵輪 | 度新遊 | 獨立組團

7晚萊茵河聖誕市集之旅河船套票 (蘇黎世往阿姆斯特丹)
7 Days Christmas Markets on the Rhine

費用包括

- 行程上所列之遊輪住宿晚數及享用船上美食及娛樂設施
-阿聯酋航空來回 香港至蘇黎世 及阿姆斯特丹至香港 (經由杜拜轉機) 經濟客位機票乙張
- 船上服務人員小費
- 船上Wi-Fi服務
- 指定岸上觀光活動
- 於午、晚餐時段無限量享用指定紅白酒或啤酒
- 來回機場至碼頭接送服務
- 旅遊業監管局0.15%印花稅

備註及細則

1. 價格以港幣雙人房每位計算。 訂位時需繳付不退還之全額船費，一經付款，已繳付之全額船費恕不退還。
2. 郵輪套票/船票費用不包括香港機場保安稅及各地機場稅、燃油附加費（如適用）及其他應付費用、港口服務費、政府稅、岸上觀光(如船票價錢包括除外) 、碼頭接送(如船票價錢包括除外)、簽證費用、旅遊保險、郵輪上工作人員服務費(如船票價錢包括除外)及其他個人開支。
3. 一經確認的套票 船票不接受任何更改及退款。價格以報名當日為準，公司有權調整價格。
4. 報名時必須提供旅遊證件資料及副本，包括護照號碼、有效日期、簽發地、國籍、英文姓名、出生日期及地點。任何修改將會導致失去原來之訂位、失去原來之優惠價及導致修改費用。
5. 客人必須持有有效的入境簽證，護照有效期 6 個月以上，並有足夠空白頁。公司不負責因旅客證件所產生的問題。
6. 「遊輪保證艙房」是指保證你預訂所選擇的基本房型（包括任何樓層、位置、視野遮擋艙房或關愛房間）。艙房的具體號碼、樓層及位置將由遊輪公司系統自動隨機分配（有機會於登船當天確定），遊輪公司亦有權不收取額外費用下提升艙房至較高級，最終的艙房安排將以遊輪公司決定為準。乘客無法指定或提出特殊要求，亦不得對所分配的艙房號碼、樓層或位置提出更改或異議。
7. 郵輪的3人房或4人房的客房有限，我們會根據郵輪公司實際的房型配置安排，可能會是單人床、雙人沙發床或壁櫃床等形式，此房型的分配以郵輪公司的實際提供為準。
8. 郵輪電子船票於出發前三個工作天內領取。
9. 根據不同郵輪公司路線，嬰兒需至少 6-12 個月以上才能參加，孕婦 24 週（按回程日期計算）或以上不能登船，20-23 週需出示醫生證明。
10. 根據郵輪公司的規定， 18歲/21歲（指定郵輪公司/航線）以下的客人需與同行成年人同房，而非與父母同行的 18歲/21歲（指定郵輪公司/航線）以下的客人則需出發時必須帶同出世紙副本、附有父母簽名的授權書 格式須按船公司 之規定 、父母之身份證副本登船，否則郵輪公司有權拒絕客人登船。
11. 郵輪公司可以以任何理由，包括但不僅限於天氣或各種未知的因素，於任何時間、取消、提前、延遲或偏離任何預定航線、時間、泊岸港口、目的地、住宿或任何活動，恕不另行通知。郵輪公司及本公司將不會承擔任何乘客因航程。取消、提前、延期、替代或偏離原定行程之索償。
12. 「旅遊業監管局」(建議乘客出發前購買綜合旅遊保險)。
13. 香港政府旅遊警示於2009年10月20日起生效，欲取最新旅遊警示資訊，請瀏覽保安處網頁www.sb.gov.hk/chi/ota

其他條款

1. 價格以港幣雙人房每位計算。 訂位時需繳付不退還之訂金 ，一經報名，訂金恕不獲退回。套票 船票確定後，須於三個工作天內繳付全數，逾期不予退還。
2. 郵輪上各項收費，均以歐元結算，敬請注意。
3. 取消預定將按照郵輪公司罰則另將收取行政費用每位每交易計港幣$500。
4. 其他有關郵輪公司之條款及細則，均以郵輪公司英文行程書內之條款及網上刊登之條款為準，請瀏覽網頁 https://www.emeraldcruises.eu/。
5. 本公司及郵輪公司保留權利隨時更改以上條款及細則。以上費用及條款如有任何更改，恕不另行通知。其他條款按本公司 “責任及細則” 為準，詳情請與本公司職員查詢或瀏覽 本公司網頁若有任何異議，本公司及郵輪公司保留一切最終決定權。

機票條款

阿聯酋航空 機票備註 EK

1. 訂位代號： “L”，機票有效期為 6 個月 。
2. 機票並不允許轉讓搭乘其他航空公司、不允許更改路線、不允許退票。
3. 只適用於阿聯酋航空 營運之航班。

(如欲提升至商務艙級別，歡迎向職員查詢)

航空資訊

EK381	Hong Kong to Dubai	0035 0540
EK087	Dubai to Zurich	0825 1225
EK150	Amsterdam to Dubai	2145 0745 +1
EK380	Dubai to Hong Kong	1040 2155