

디지털 시설 점검 통합 솔루션



터치체크

안전하고 스마트한
TOUCH CHECK



디지털 시설 점검 통합 솔루션
TOUCH CHECK

안전하고 스마트한 디지털 점검 솔루션 터치체크

터치체크는 **스마트폰**만으로
신속하고 안전하게 점검할 수 있는
디지털 점검 솔루션입니다.

- 스마트폰 앱을 통한 손쉬운 점검
- 위변조가 불가능한 스마트 점검 스티커
- 매일 해야 할 점검 일정 알림
- 앱 / 웹을 통한 점검 기록 조회
- 점검 일정 생성 / 점검 담당자 할당
- 점검 중 문제 발생 시, 즉시 알림

이 모든 기능이 **터치체크 단 하나로** 가능합니다.



사용방법

01

점검 일정 등록

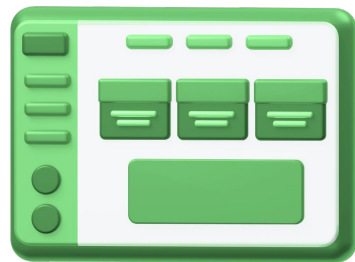

관리자 웹페이지를 통해
점검표를 만들고,
점검 장소, 시간, 담당자를
배정합니다.

02

현장 점검



점검자는 스마트폰 앱을 통해
매일 할당된 **점검 알림**을 받고,
각 시설 현장에서
실제 점검을 실시합니다.

03

실시간 현황 확인

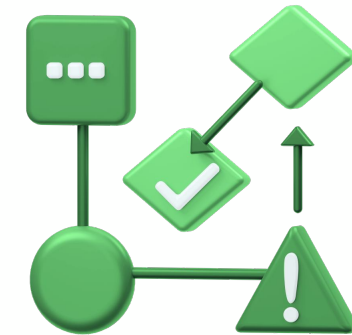

실시간으로 실시된 점검 결과를
확인하고 조회할 수 있습니다.
문제사항이 있을 시 즉시 알리고
신속하게 대응할 수 있습니다.

주요 기능



앱을 통한 간편한 시설 점검



커스터마이징 점검표



대시보드 및 점검 달력



점검 현장 촬영 및 기록



결재용 PDF 파일 제공



점검 스케줄 등록 및 알림



문제사항 제출 및 해결



시설, 기간별 점검 현황 확인



스마트 점검 스티커

기존의 시설 점검, 어떤 문제가 있나요?

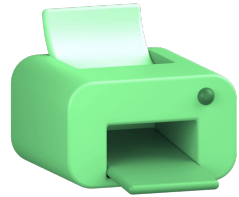

비생산적인 종이 점검표

점검 업무 상시 소지하며 수기로 기록을 작성해야 하는 불편함과 손상 및 분실 위험이 있으며, 교체와 수정 시 매번 새로 인쇄를 해야 하고, 데이터 보고서 관리가 어렵습니다. 사진 및 첨부 파일 기능이 없어 정확하고 효율적인 시설 관리가 되지 않습니다.



점검 현황 파악의 어려움

기존의 점검 현황을 파악하기 위해서는 시설을 직접 방문해야 하며, 점검과 동시에 기록 현황을 확인할 수 없어 문제 발생 시 실시간 대응 또한 어렵습니다. 과거 점검 내역과 특정 점검 결과를 찾기 위해서는 일일이 종이 내역을 찾아야 하는 불편함이 있습니다.



정확하지 않은 시설 점검

실제 시설에서 정해진 시간에 점검을 하지 않아도 허위로 형식적인 보고서를 작성하는 경우가 비일비재 합니다. 이러한 허위 기록과 불완전한 점검 시스템으로 인하여 건물 및 도로 붕괴, 전기, 화재, 가스 등의 크고 작은 사고 및 인명 피해가 계속해서 발생하고 있습니다.

왜 터치체크를 써야 할까요?



안전한 점검 솔루션

위변조가 불가능한 스마트 점검 스티커를 통해, 반드시 정해진 점검 장소에서 인식 후 점검이 가능하므로 허위 기록을 방지할 수 있습니다. 실시간 알림으로 문제사항에 대한 신속한 대응이 가능합니다.



관리 비용 최소화

작성한 전자 점검표는 분실이나 손상의 위험이 없습니다. 별도의 장비 없이도 스마트폰 하나만으로 사진이나 영상 등의 데이터 수집이 가능해 비용을 절감할 수 있습니다.

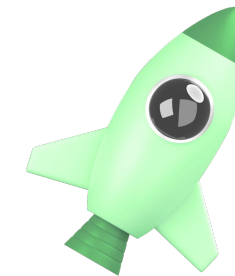

올인원 시스템

다양한 시설과 점검 분야에 따라 필요한 사항만 원하는대로 손쉽게 점검표로 만들 수 있습니다. 점검 일정 생성 및 담당자 배정, 실점검, 현황 파악 등을 하나의 통합 시스템으로 관리할 수 있습니다.

어떤 장소에 도입할 수 있나요?

학교, 공장, 엘리베이터, 공사 현장, 공항 등의

안전 및 상태 점검, 각종 오염 측정 혹은 비품 관리 등에 다양하게 활용될 수 있습니다.



위생 관리



공장



화장실



학교



공사현장



엘리베이터



공항

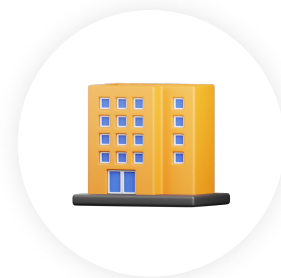

빌딩



사무공간

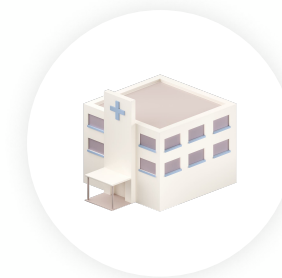

병원

점검 스티커 설치

STEP 1

점검 스티커 신청

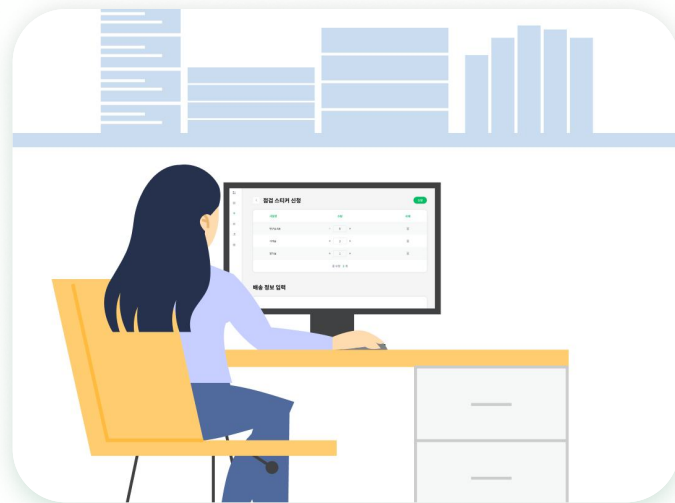

STEP 2

스티커 제작 및 배송



STEP 3

원하는 장소에 스티커 부착



관리자 페이지에서 원하는 시설에 따라 스마트 점검 스티커를 신청합니다.

주문과 동시에 스티커 제작에 들어가며, **시설과 미리 연동된 상태**로 안전하게 배송드립니다.

수령 후, 원하는 장소에 **부착 즉시 바로 점검이** 가능합니다.

점검자 앱

점검자는 **스마트폰 앱**으로 자신에게 배정된 **점검 스케줄을 확인**합니다.
 정해진 장소에서 **스마트 점검 스티커를 스캔**한 후,
 점검 결과를 제출하고, 문제사항을 등록하거나 관리할 수 있습니다.

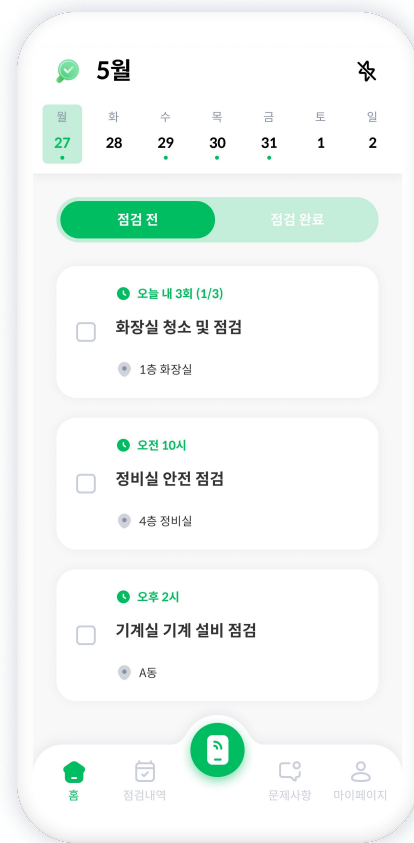

오늘의 할 일 보기

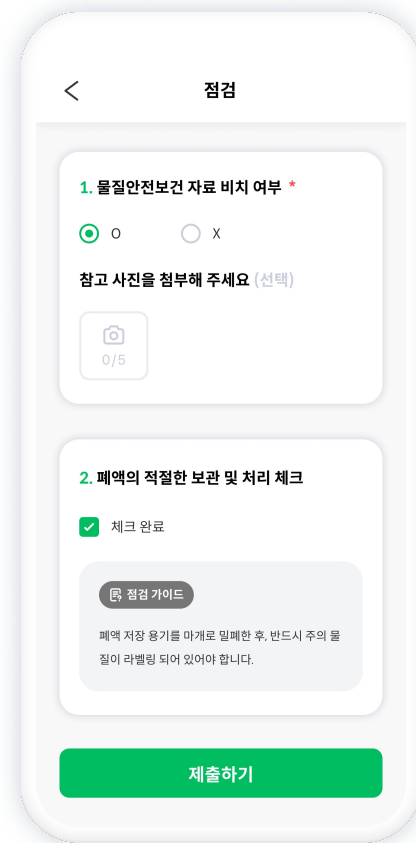

간편한 시설점검

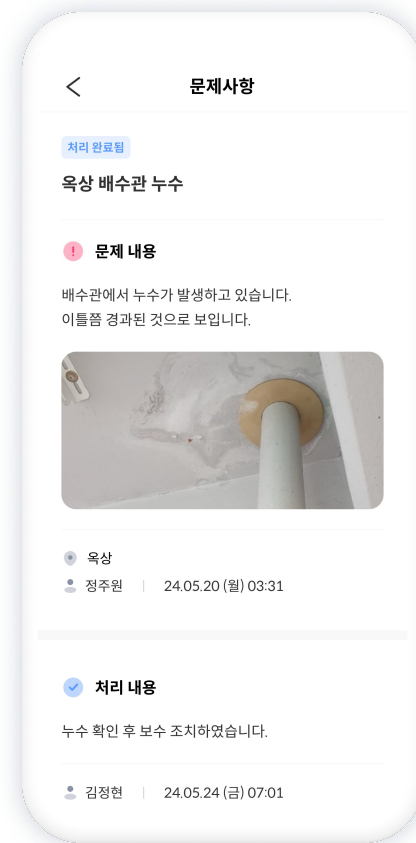



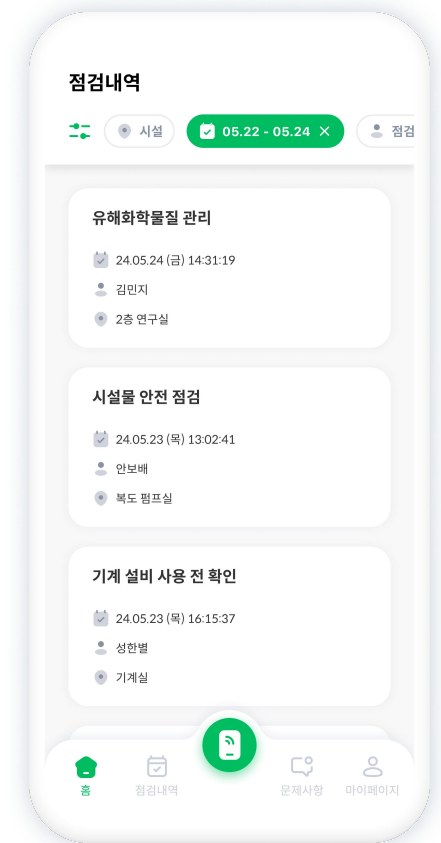

문제사항 관리



점검 내역 조회

관리자 웹페이지

관리자는 클라우드에 저장된 **점검 데이터와 통계 분석 리포트를 실시간으로 확인**하여, 점검 일정 및 내역과 고장 A/S가 필요한 시설을 편리하게 관리할 수 있습니다. 모든 점검 활동을 **하나의 통합된 시스템으로 관리**함으로써 효율성을 높일 수 있으며, 문제의 신속한 식별과 대응을 도울 수 있습니다.

-  **대시보드**
-  **점검**
-  **시설**
-  **문제사항**
-  **담당자**

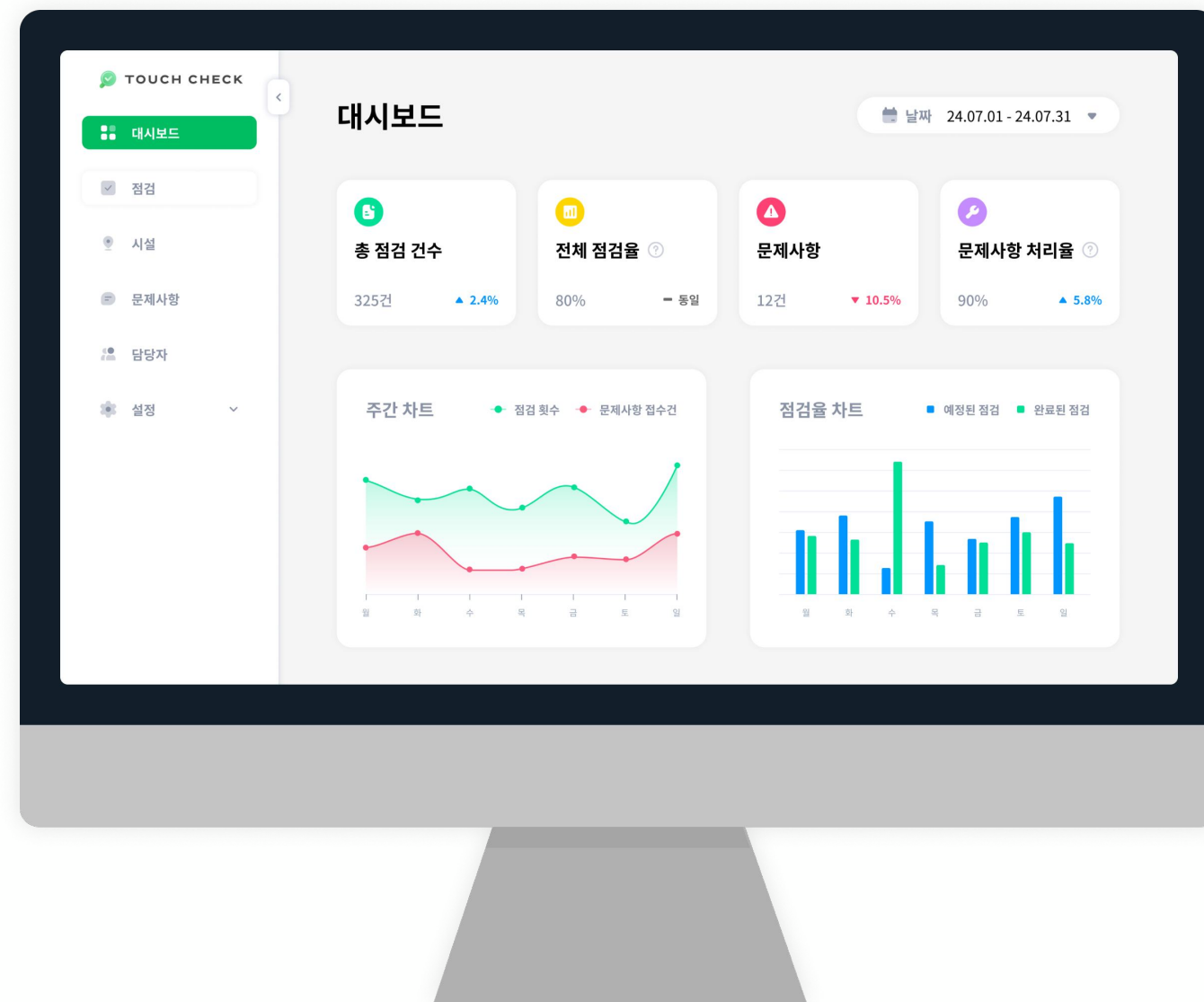

점검 현황 확인

Digital 5W1H(누가, 언제, 어디서, 무엇을, 어떻게, 왜)를 반영한 상세 점검 기록을 통해 데이터를 손쉽게 조회하고 분석할 수 있으며, **결재용 점검 결과 확인서를 PDF 파일**로 저장하거나 인쇄하여, 현장 점검의 **신뢰와 정확성을 향상**시킬 수 있습니다.

점검 내역

내역 조회 초기화 검색

점검 시설 점검 일시

점검명 점검자

전체 24 1개 다운로드 전체 다운로드

<input type="checkbox"/>	점검명	시설	점검 일시	점검자	상세
<input type="checkbox"/>	유해화학물질 관리	1층 연구실	24.05.24 14:44:11	김민지	보기
<input checked="" type="checkbox"/>	연구실 주간 안전 점검	연구실 A동 123호	24.05.20 13:14:12	정주원	보기
<input type="checkbox"/>	휴게시설 관리	11층 휴게실	24.05.05 13:02:41	임다을	보기
<input type="checkbox"/>	시설물 안전 점검	복도	24.05.04 11:20:23	안보배	보기
<input type="checkbox"/>	CCTV 점검	통제실	24.05.02 15:43:15	박윤정	보기
<input type="checkbox"/>	소화기 점검	관리실	24.04.28 09:05:07	이예진	보기
<input type="checkbox"/>	사무실 청소	5층 사무실	24.4.25 10:06:09	강혜은	보기
<input type="checkbox"/>	저수조 위생	옥상	24.04.21 16:29:21	구정민	보기
<input type="checkbox"/>	기계 설비 사용 전 확인	A동	24.04.20 13:02:16	성한별	보기
<input type="checkbox"/>	전기 설비 일일 점검	전기실	24.04.14 08:36:14	이수현	보기

PRESTO

점검 결과 확인서	담당	검토	승인
	정주원	김정우	이민경

점검 시설	연구실 A동 123호	일정 이름	연구실 주간 안전 점검
예정 일시	2024.05.20 13:00:00	점검표	연구실 점검
점검 일시	2024.05.20 13:14:12	점검자	정주원

점검 항목	점검 결과
1. 연구실의 청결 상태를 확인하나요? *	<input checked="" type="checkbox"/> 보통
2. 비상상황 발생 시 행동 요령을 숙지했나요? *	<input checked="" type="checkbox"/> 0
3. 실험 테이블, 선반의 시약 및 물품 비치의 안전성을 확인하고, 환기 시설의 정상 작동 여부를 확인하나요?	<input checked="" type="checkbox"/> 체크 완료
4. 정기적인 가스 검진 실시 여부에 대해 기입합니다.	<input checked="" type="checkbox"/> 안전 의무 사항을 확인했으며, 이상이 없음을 체크했습니다.
5. 전체 시약 관리 상태는 어떠한가요?	<input checked="" type="checkbox"/> 7점 (1점: 좋음 / 10점: 나쁨)
6. 비품이 부족한 곳이 있었나요?	<input checked="" type="checkbox"/> 2번칸 <input checked="" type="checkbox"/> 3번칸
7. 폐액의 적절한 보관 및 처리 여부	<input type="checkbox"/> 미응답
8. 비상통로 확보 및 안전 시설 등에 불량 세부 사항이 있나요?	<input checked="" type="checkbox"/> 불량
9. 실험실 내 소화기 비치 여부	<input checked="" type="checkbox"/> 체크 완료

[2024.05.20 13:14:12 점검 완료] 연구실 주간 안전 점검 1 / 3

[2024.05.20 13:14:12 점검 완료] 연구실 주간 안전 점검 2 / 3

[2024.05.20 13:14:12 점검 완료] 연구실 주간 안전 점검 3 / 3

시설 & 문제사항 관리

각 시설 정보를 데이터베이스화하여 편리하게 관리할 수 있습니다.

문제사항 접수, 처리 현황 및 유지보수 이력 확인을 통해 체계적인 A/S 관리가 가능하며 즉각적인 대응으로 사고를 예방하는 도구로 적극 활용할 수 있습니다.

시설 상세 삭제하기

시설명	아담역 여장화장실		
주소	경기도 성남시 분당구 성남대로 903		
등록자	정주원	등록 일시	24.05.02 12:32:57

점검 일정

전체 0

제목	시설	빈도	시작일	담당자	상세
1번칸	아담역 여장화장실	매일마다 2회	24.05.20	정주원	보기
2번칸	아담역 여장화장실	특정 주기 없음	24.05.20	정주원	보기
3번칸	아담역 여장화장실	매주마다 월, 화, 수 ...	24.05.20	정주원	보기

점검 스티커 신청 내역

전체 3

수량	신청 일시	신청인
3개	24.05.02 14:44	정주원
정주원	24.05.02 14:44	오수진
오수진	24.05.02 14:44	김민지

취소
저장

문제사항 상세

접수 내역

접수 시설	3층 화장실		
접수 일시	23.05.20 12:32:57	접수자	정주원

접수 내용

5번 비품이 고장났습니다.

접수 사진 5

처리 내역

처리 상태: 해결 완료

접수 타임라인

- **문제 접수** 05/20 12:32:57 정주원
- **해결 완료** 05/20 12:34:02 박재성

메모

박재성 24.05.20 12:34:02

비품 수리 완료하였습니다.

닫기
저장

안전하고 스마트한
TOUCH CHECK

TOUCH CHECK

도입 문의 contact@spresto.net | 02-6954-1013

에스프레스토 <https://www.spresto.net>

서울오피스 서울특별시 마포구 동교로 174, 10층

천안오피스 충청남도 천안시 서북구 두정역서5길 4, 403호