

LAYOUT - 1º PAVIMENTO  
UBS TIPO 1 - 1 LOTE - ACLIVE/PLANO  
ESCALA 1/75

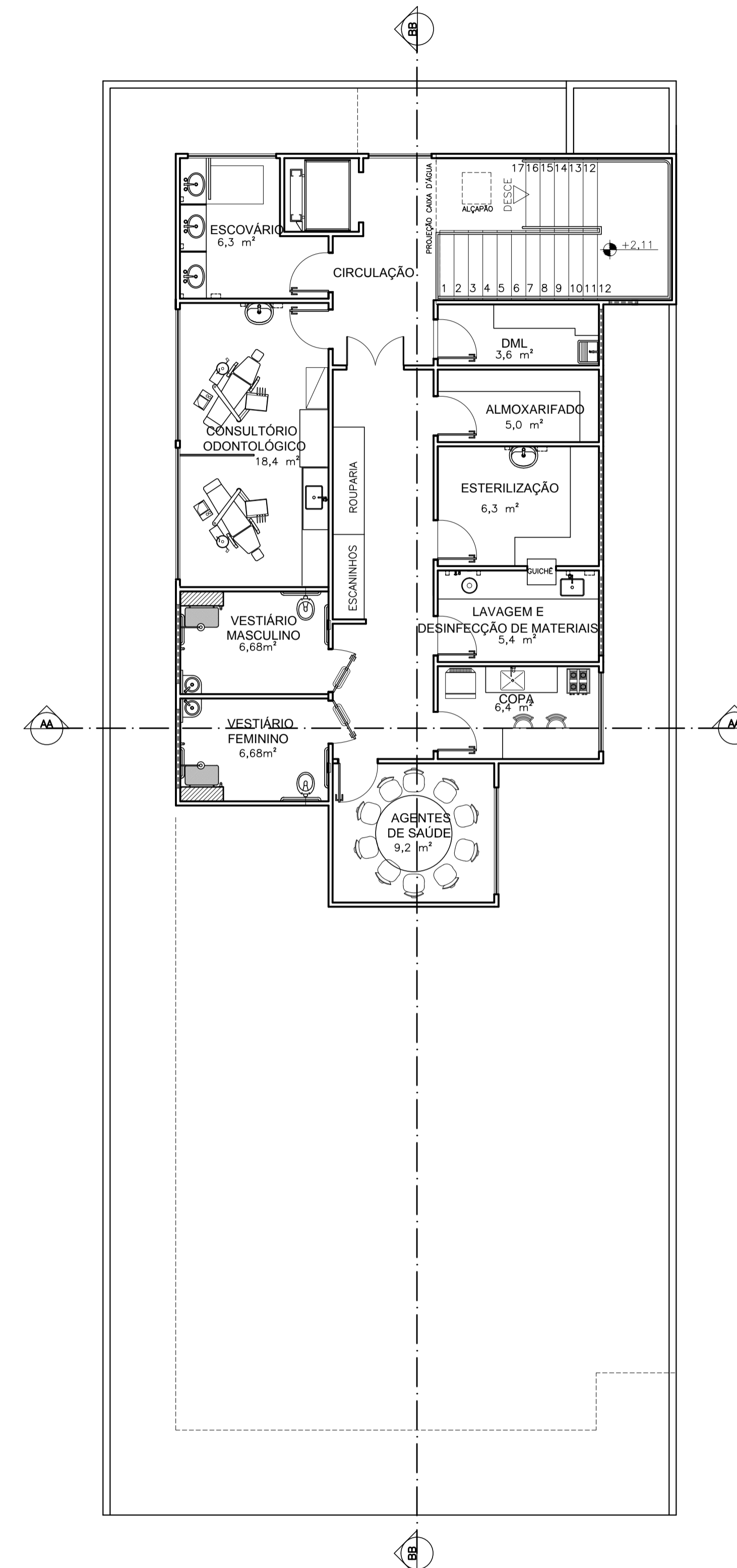

LAYOUT - 2º PAVIMENTO  
UBS TIPO 1 - 1 LOTE - ACLIVE/PLANO  
ESCALA 1/75

**NOTAS:**

- 1-PROIBIDA REPRODUÇÃO OU ALTERAÇÃO DO CONTEÚDO SEM AUTORIZAÇÃO DOS RESPONSÁVEIS TÉCNICOS DO PROJETO.
- 2-DIREITOS AUTORAIS RESERVADOS - LEI FEDERAL 9.610 DE 19/02/1996.
- 3-CONFIRMAR MEDIDAS NO LOCAL.
- 4-COTAS EM CENTÍMETROS.

É DE RESPONSABILIDADE DO MUNICÍPIO A ADAPTAÇÃO DA IMPLANTAÇÃO DO PROJETO MODELO AO TERRENO ESCOLHIDO. DEVERÁ O MESMO EXECUTAR TODAS AS ALTERAÇÕES NECESSÁRIAS PARA O ACESSO A UNIDADE CONFORME NBR9050 / 2004.



GOVERNO DO ESTADO DE MINAS GERAIS  
Secretaria de Estado de Saúde de Minas Gerais  
Cidade Administrativa "Presid. Américo Ganeff", s/nº -  
Bairro: Serra Verde - B. Hte - Minas Gerais  
CEP: 31630-900 SES-MG Predio Minas - 12º e 13º andar

SUBSECRETARIA DE INOVAÇÃO E LOGÍSTICA  
SUPERINTENDÊNCIA DE GESTÃO  
DIRETORIA DE GESTÃO DA REDE FÍSICA

EMPREENDIMENTO:  
**UBS MINAS - PROJETO MODELO**

PROJETO:  
UBS TIPO 1 - 1 LOTE - ACLIVE/PLANO

CIDADE:		LOTE/QUADRA:		AUTOR: ARO. PAULO TRAJANO MENICUCCI JR. CAU: 57615-8	
RESPONSÁVEL:		VERIFICADO POR:		DESCRIÇÃO:	
DATA: DEZEMBRO/2012		DATA: DEZEMBRO/2012		LAYOUT IMPLANTAÇÃO	
FORMATO: A1	REVISÃO: 0	FOLHA: 01/03	ESCALA: IND	PROJETO ARQUITETONICO	
				PARA REFERÊNCIA	
				PARA OBRA	
				PARA FABRICAÇÃO	
				PARA ARQUIVO	



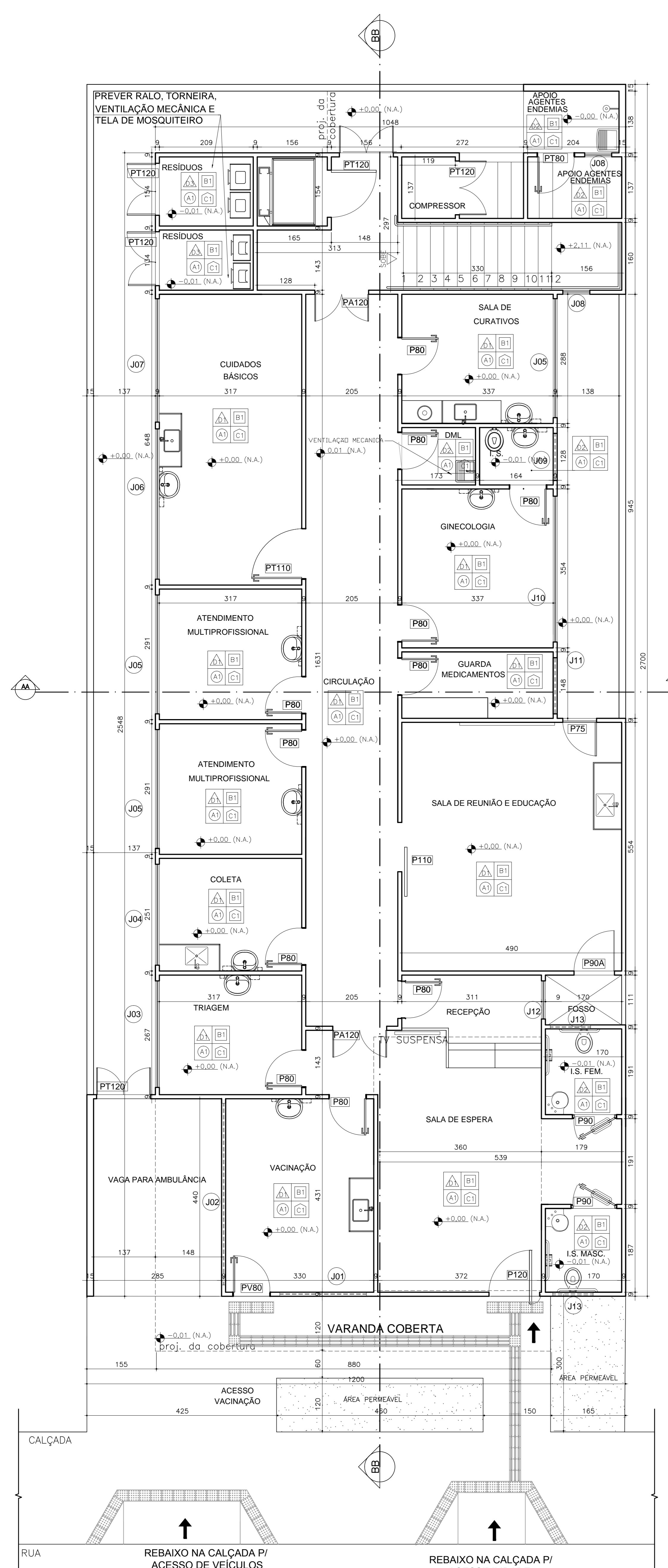

**PLANTA - 1º PAVIMENTO**  
UBS TIPO 1 - 1 LOTE - ACLIVE/PLANO  
ESCALA 1/50

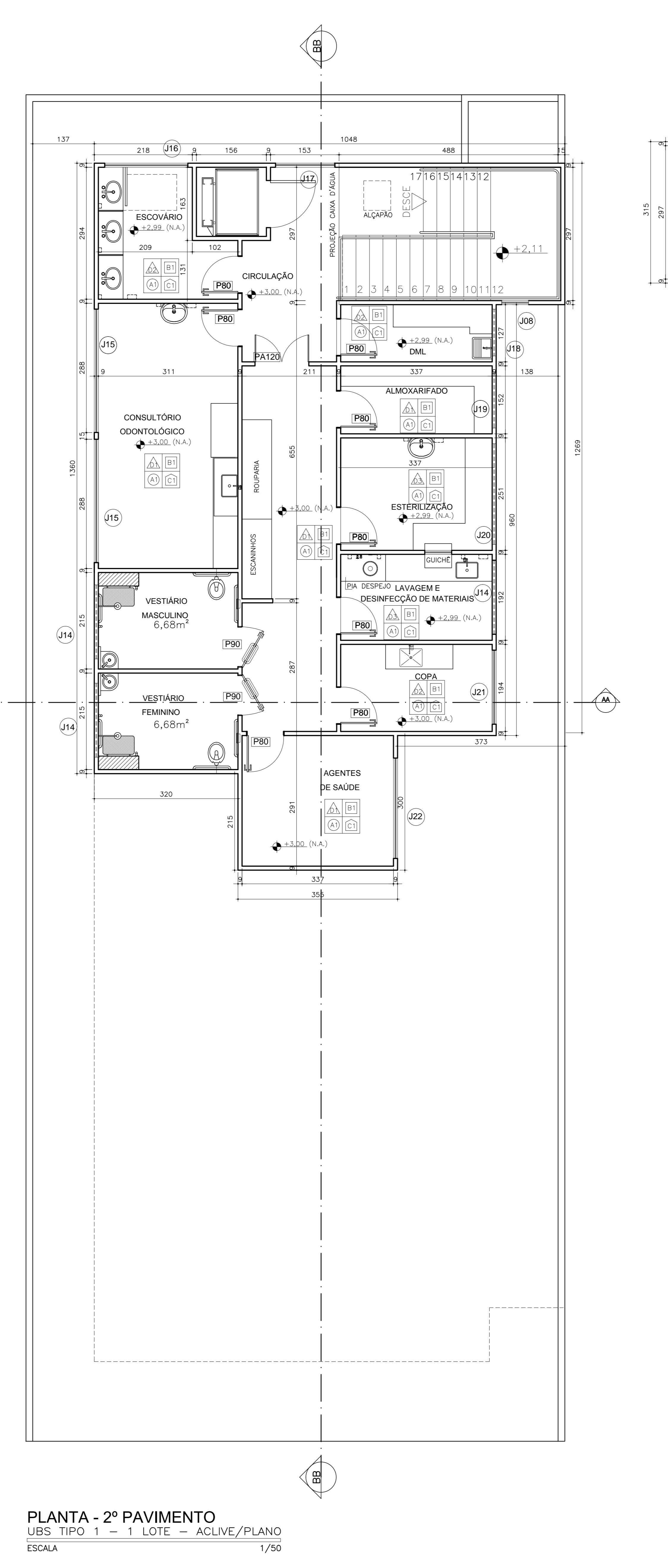

**PLANTA - 2º PAVIMENTO**  
UBS TIPO 1 - 1 LOTE - ACLIVE/PLANO  
ESCALA 1/50

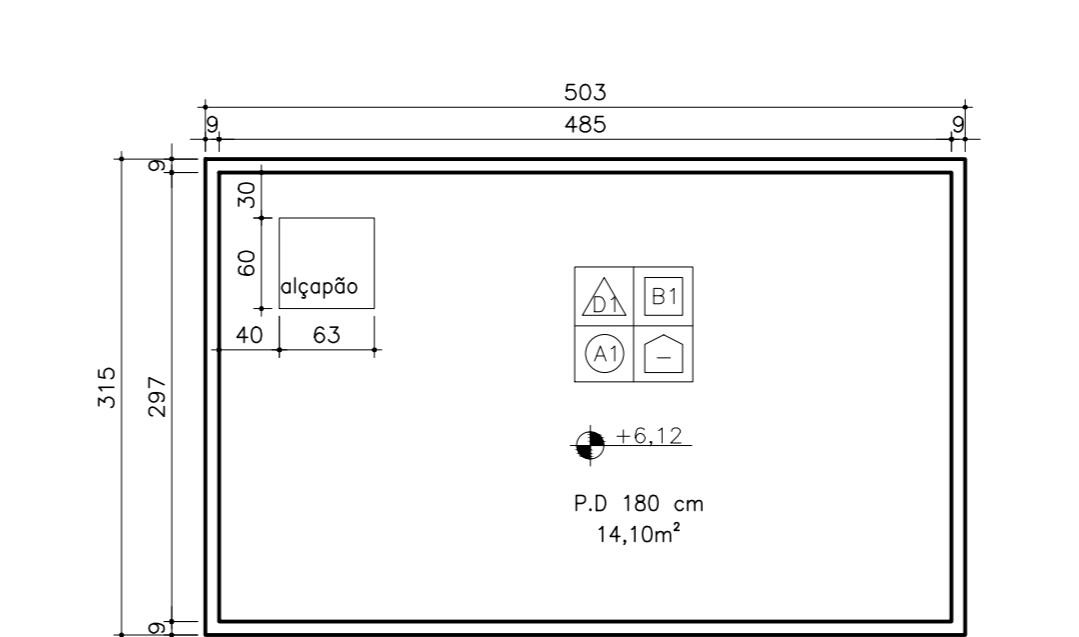

**PLANTA - CAIXA D'ÁGUA**  
UBS TIPO 1 - 1 LOTE - ACLIVE/PLANO  
ESCALA 1/50

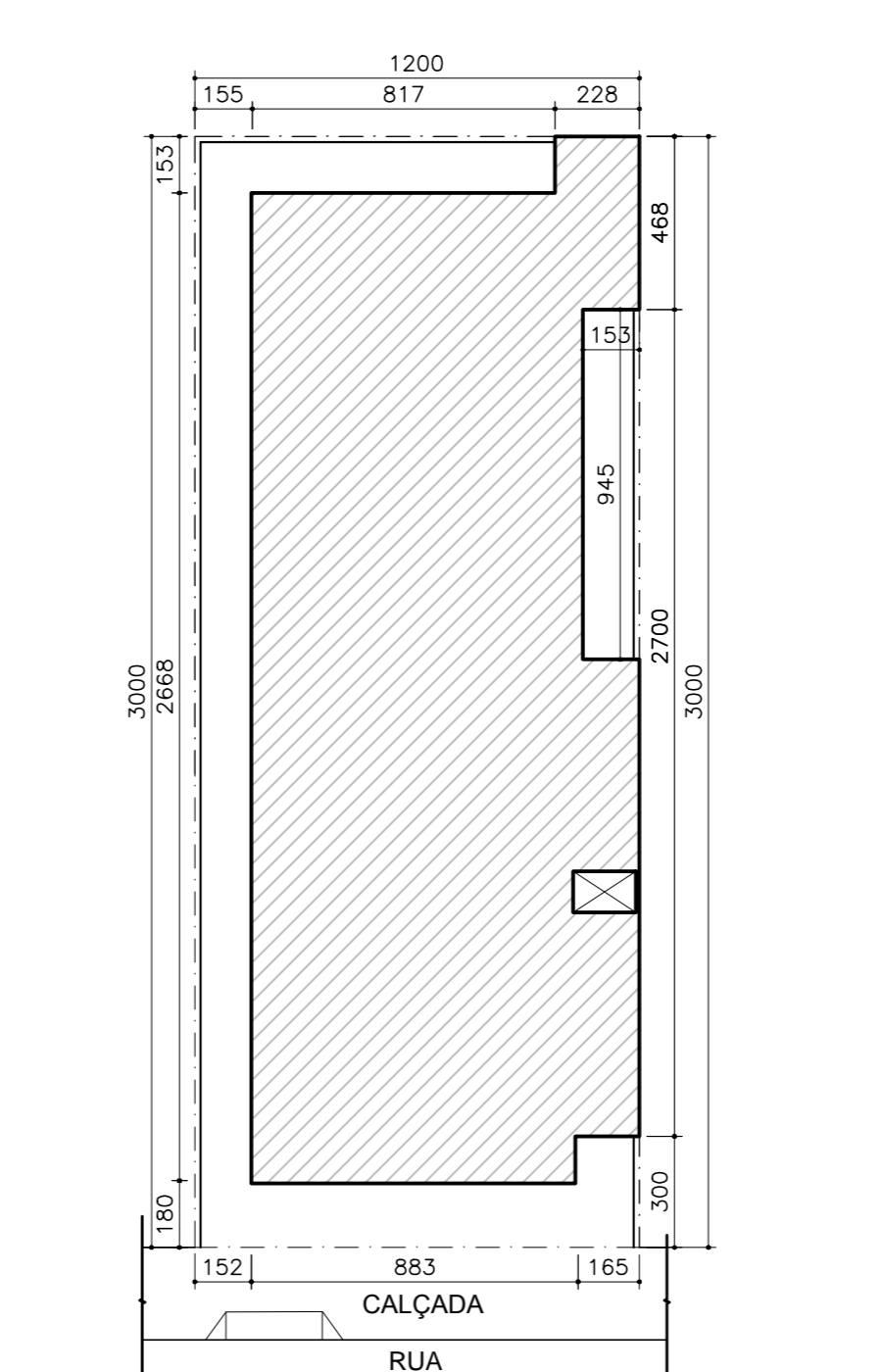

**IMPLANTAÇÃO**  
UBS TIPO 1 - 1 LOTE - ACLIVE  
ESCALA 1/200

QUADRO DE ESPECIFICAÇÃO DE ACABAMENTO		PAREDE		TETOS		PISO		RODAPE	
P80									
A1	PISO EM PORCELANATO BIANCOGRÉS, 52x52cm, LINHA SPAZIO GRIGIO AP								
TETO	PINTURA COM TINTA ACRÍLICA SEMBRILHO COR BRANCO NEVE, REF. TINTA SUVINIL OU EQUIVALENTE								
B1	PINTURA COM TINTA ACRÍLICA SEMBRILHO COR BRANCO NEVE, REF. TINTA SUVINIL OU EQUIVALENTE								
RODAPE	RODAPE EM PORCELANATO BIANCOGRÉS 52x52cm, LINHA SPAZIO GRIGIO AP - H=10cm								
C1	RODAPE EM PORCELANATO BIANCOGRÉS 52x52cm, LINHA SPAZIO GRIGIO AP - H=10cm								
<b>PAREDE INTERNA</b>									
D1	PINTURA ACRÍLICA ACETINADA NA COR BRANCO NEVE, REF. SUVINIL OU EQUIVALENTE								
D2	CERÂMICA 20x20cm, ELIANE, FORMA WHITE MATE, COM 3mm DE REJANTE, NA COR BRANCA, OU EQUIVALENTE ATÉ A ALTURA DE 190cm. ARREMATAR A CERÂMICA EM FRISO DE GRANITO - H=6cm. ACIMA, PINTURA ACRÍLICA COR BRANCO NEVE - REF. SUVINIL OU EQUIVALENTE.								
D3	PAREDE REVESTIDA EM CERÂMICA 20x20cm, ELIANE, FORMA WHITE MATE, COM 3mm DE REJANTE NA COR BRANCA. ATÉ O TETO.								
<b>PAREDE EXTERNA</b>									
D4	PAREDE EMASSADA E PINTADA COM TINTA ACRÍLICA FOSCA NA COR AZUL MINERAL E329, REF. TINTA SUVINIL OU EQUIVALENTE, CONFORME INDICADO NA FACHADA.								
D5	PAREDE EMASSADA E PINTADA COM TINTA ACRÍLICA FOSCA NA COR GOIABA R243, REF. TINTA SUVINIL OU EQUIVALENTE, CONFORME INDICADO NA FACHADA.								

QUADRO DE ESQUADRIAS					
CÓD.	LARG. x ALT. PRETORIL	QNT.	MATERIAL	ACABAMENTO	DESCRIÇÃO
J01	193 x 70	01	VIDRO TEMPERADO INCOLOR COM PELÍCULA JATEADA	ALUMÍNIO ANODIZ. NATURAL	JANELA BASCULANTE EM VIDRO TEMPERADO INCOLOR 8MM COM PEL. JATEADA ACABAMENTOS EM ALUMÍNIO.
J02	406 x 70	01	VIDRO TEMPERADO INCOLOR COM PELÍCULA JATEADA	ALUMÍNIO ANODIZ. NATURAL	JANELA BASCULANTE EM VIDRO TEMPERADO INCOLOR 8MM COM PEL. JATEADA ACABAMENTOS EM ALUMÍNIO.
J03	237 x 140	01	VIDRO TEMPERADO INCOLOR	ALUMÍNIO ANODIZ. NATURAL	JANELA CORRER EM VIDRO TEMPERADO INCOLOR 8MM ACABAMENTOS EM ALUMÍNIO.
J04	225 x 140	01	VIDRO TEMPERADO INCOLOR	ALUMÍNIO ANODIZ. NATURAL	JANELA CORRER EM VIDRO TEMPERADO INCOLOR 8MM ACABAMENTOS EM ALUMÍNIO.
J05	265 x 140	02	VIDRO TEMPERADO INCOLOR	ALUMÍNIO ANODIZ. NATURAL	JANELA CORRER EM VIDRO TEMPERADO INCOLOR 8MM ACABAMENTOS EM ALUMÍNIO.
J06	335 x 140	01	VIDRO TEMPERADO INCOLOR	ALUMÍNIO ANODIZ. NATURAL	JANELA CORRER EM VIDRO TEMPERADO INCOLOR 8MM ACABAMENTOS EM ALUMÍNIO.
J07	215 x 140	01	VIDRO TEMPERADO INCOLOR	ALUMÍNIO ANODIZ. NATURAL	JANELA CORRER EM VIDRO TEMPERADO INCOLOR 8MM ACABAMENTOS EM ALUMÍNIO.
J08	60 x 70	03	VIDRO TEMPERADO INCOLOR	ALUMÍNIO ANODIZ. NATURAL	JANELA CORRER EM VIDRO TEMPERADO INCOLOR 8MM ACABAMENTOS EM ALUMÍNIO.
J09	105 x 70	02	VIDRO TEMPERADO INCOLOR COM PELÍCULA JATEADA	ALUMÍNIO ANODIZ. NATURAL	JANELA BASCULANTE EM VIDRO TEMPERADO INCOLOR 8MM COM PEL. JATEADA ACABAMENTOS EM ALUMÍNIO.
J10	325 x 140	01	VIDRO TEMPERADO INCOLOR COM PELÍCULA JATEADA	ALUMÍNIO ANODIZ. NATURAL	JANELA CORRER EM VIDRO TEMPERADO INCOLOR 8MM COM PEL. JATEADA ACABAMENTOS EM ALUMÍNIO.
J11	125 x 140	01	VIDRO TEMPERADO INCOLOR COM PELÍCULA JATEADA	ALUMÍNIO ANODIZ. NATURAL	JANELA BASCULANTE EM VIDRO TEMPERADO INCOLOR 8MM COM PEL. JATEADA ACABAMENTOS EM ALUMÍNIO.
J12	85 x 140	01	VIDRO TEMPERADO INCOLOR	ALUMÍNIO ANODIZ. NATURAL	JANELA CORRER EM VIDRO TEMPERADO INCOLOR 8MM ACABAMENTOS EM ALUMÍNIO.
J13	90 x 70	02	VIDRO TEMPERADO INCOLOR COM PELÍCULA JATEADA	ALUMÍNIO ANODIZ. NATURAL	JANELA BASCULANTE EM VIDRO TEMPERADO INCOLOR 8MM COM PEL. JATEADA ACABAMENTOS EM ALUMÍNIO.
J14	165 x 70	03	VIDRO TEMPERADO INCOLOR COM PELÍCULA JATEADA	ALUMÍNIO ANODIZ. NATURAL	JANELA BASCULANTE EM VIDRO TEMPERADO INCOLOR 8MM COM PEL. JATEADA ACABAMENTOS EM ALUMÍNIO.
J15	275 x 140	02	VIDRO TEMPERADO INCOLOR COM PELÍCULA JATEADA	ALUMÍNIO ANODIZ. NATURAL	JANELA CORRER EM VIDRO TEMPERADO INCOLOR 8MM COM PEL. JATEADA ACABAMENTOS EM ALUMÍNIO.
J16	185 x 140	01	VIDRO TEMPERADO INCOLOR	ALUMÍNIO ANODIZ. NATURAL	JANELA CORRER EM VIDRO TEMPERADO INCOLOR 8MM ACABAMENTOS EM ALUMÍNIO.
J17	132 x 140	01	VIDRO TEMPERADO INCOLOR	ALUMÍNIO ANODIZ. NATURAL	JANELA CORRER EM VIDRO TEMPERADO INCOLOR 8MM ACABAMENTOS EM ALUMÍNIO.
J18	105 x 70	01	VIDRO TEMPERADO INCOLOR COM PELÍCULA JATEADA	ALUMÍNIO ANODIZ. NATURAL	JANELA BASCULANTE EM VIDRO TEMPERADO INCOLOR 8MM COM PEL. JATEADA ACABAMENTOS EM ALUMÍNIO.
J19	125 x 70	01	VIDRO TEMPERADO INCOLOR COM PELÍCULA JATEADA	ALUMÍNIO ANODIZ. NATURAL	JANELA BASCULANTE EM VIDRO TEMPERADO INCOLOR 8MM COM PEL. JATEADA ACABAMENTOS EM ALUMÍNIO.
J20	224 x 70	01	VIDRO TEMPERADO INCOLOR COM PELÍCULA JATEADA	ALUMÍNIO ANODIZ. NATURAL	JANELA BASCULANTE EM VIDRO TEMPERADO INCOLOR 8MM COM PEL. JATEADA ACABAMENTOS EM ALUMÍNIO.
J21	165 x 140	01	VIDRO TEMPERADO INCOLOR	ALUMÍNIO ANODIZ. NATURAL	JANELA CORRER EM VIDRO TEMPERADO INCOLOR 8MM ACABAMENTOS EM ALUMÍNIO.
J22	224 x 140	01	VIDRO TEMPERADO INCOLOR	ALUMÍNIO ANODIZ. NATURAL	JANELA CORRER EM VIDRO TEMPERADO INCOLOR 8MM ACABAMENTOS EM ALUMÍNIO.
J23	388 x 260	01	VIDRO TEMPERADO INCOLOR	ALUMÍNIO ANODIZ. NATURAL	JANELA BASCULANTE EM VIDRO TEMPERADO INCOLOR 8MM ACABAMENTOS EM ALUMÍNIO.
P80	80 x 210	20	MADERA	MASSA ACRÍLICA PINTURA ESMALTE COR BRANCO NEVE, REF. SUVINIL OU EQUIV.	PORTA DE ABRIR, 1 FOLHA, TIPO PRANCHETA, COM BATENTE E MARCO EM CHAPA METÁLICA DOBRADA
PT80	90 x 210	01	METALON 30 x 20 mm	PINTURA ESMALTE COR GRATE ESCURO	PORTÃO VENEZIANA DE ABRIR 1 FOLHA
PV80	90 x 210	01	VIDRO TEMPERADO INCOLOR	ALUMÍNIO ANODIZ. NATURAL	PORTA DE ABRIR, VIDRO TEMPERADO INCOLOR 10 mm
P90	90 x 210	04	MADERA	MASSA ACRÍLICA PINTURA ESMALTE COR BRANCO NEVE, REF. SUVINIL OU EQUIV.	PORTA DE ABRIR, 1 FOLHA, TIPO PRANCHETA, COM BATENTE E MARCO EM CHAPA METÁLICA DOBRADA
P90A	90 x 210	01	VIDRO TEMPERADO INCOLOR	ALUMÍNIO ANODIZ. NATURAL	PORTA DE ABRIR, 1 FOLHA, VIDRO TEMPERADO INCOLOR 10mm
P120	120 x 210	01	VIDRO TEMPERADO INCOLOR	ALUMÍNIO ANODIZ. NATURAL	PORTA PIVOTANTE (120x210) EM VIDRO TEMPERADO INCOLOR 10MM, COM BANDEIRA EVA ATÉ A ALTURA DO VÃO, PUXADORES EM INOX
PA120	120 x 210	03	MADERA	MASSA ACRÍLICA PINTURA ESMALTE COR BRANCO NEVE, REF. SUVINIL OU EQUIV.	PORTA DE ABRIR, 2 FOLHAS, TIPO PRANCHETA, COM BATENTE E MARCO EM CHAPA METÁLICA DOBRADA
PT120	120 x 210	05	METALON 30 x 20 mm	PINTURA ESMALTE COR GRATE ESCURO	PORTÃO VENEZIANA DE ABRIR 2 FOLHAS
PT110	110 x 210	01	MADERA	MASSA ACRÍLICA PINTURA ESMALTE COR BRANCO NEVE, REF. SUVINIL OU EQUIV.	PORTA DE CORRER, 1 FOLHA, TIPO PRANCHETA, COM BATENTE E MARCO EM CHAPA METÁLICA DOBRADA
PT110	110 x 210	01	MADERA	MASSA ACRÍLICA PINTURA ESMALTE COR BRANCO NEVE, REF. SUVINIL OU EQUIV.	PORTA DE ABRIR, 1 FOLHA, TIPO PRANCHETA, COM BATENTE E MARCO EM CHAPA METÁLICA DOBRADA

**NOTAS:**

- 1-PROIBIR REPRODUÇÃO OU ALTERAÇÃO DO CONTEÚDO SEM AUTORIZAÇÃO DOS RESPONSÁVEIS TÉCNICOS DO PROJETO.
- 2-DIREITOS AUTORAIS RESERVADOS - LEI FEDERAL 9.610 DE 19/02/1998.
- 3-CONFERIR MEDIDAS NO LOCAL.
- 4-COTAS EM CENTÍMETROS.

É DE RESPONSABILIDADE DO MUNICÍPIO A ADAPTAÇÃO DA IMPLANTAÇÃO DO PROJETO MODELO AO TERRENO ESCOLHIDO. DEVERÁ O MESMO EXECUTAR TODAS AS ALTERAÇÕES NECESSÁRIAS PARA O ACESSO A UNIDADE CONFORME NBR9050 / 2004.



SUBSECRETARIA DE INOVAÇÃO E LOGÍSTICA  
SUPERINTENDÊNCIA DE GESTÃO  
DIRETORIA DE GESTÃO DA REDE FÍSICA

EMPREENDIMENTO:  
**UBS MINAS - PROJETO MODELO**

PROJETO:  
UBS TIPO 1 - 1 LOTE - ACLIVE/PLANO

LOGRADOURO:  
CIDADE:  
RESPONSÁVEL:  
VERIFICADO POR:  
DATA: DEZEMBRO/2012  
FORMATO: A0  
REVISÃO: 01  
FOLHA: 02/03  
IND

DESCRIÇÃO:  
LAYOUT IMPLANTAÇÃO

PROJETO ARQUITETÔNICO

PARA REFERÊNCIA
PARA OBRA
PARA FABRICAÇÃO
PARA ARQUIVO

ARQUIVO: UBS\_T1A\_EJE\_ARQ\_R00.DWG



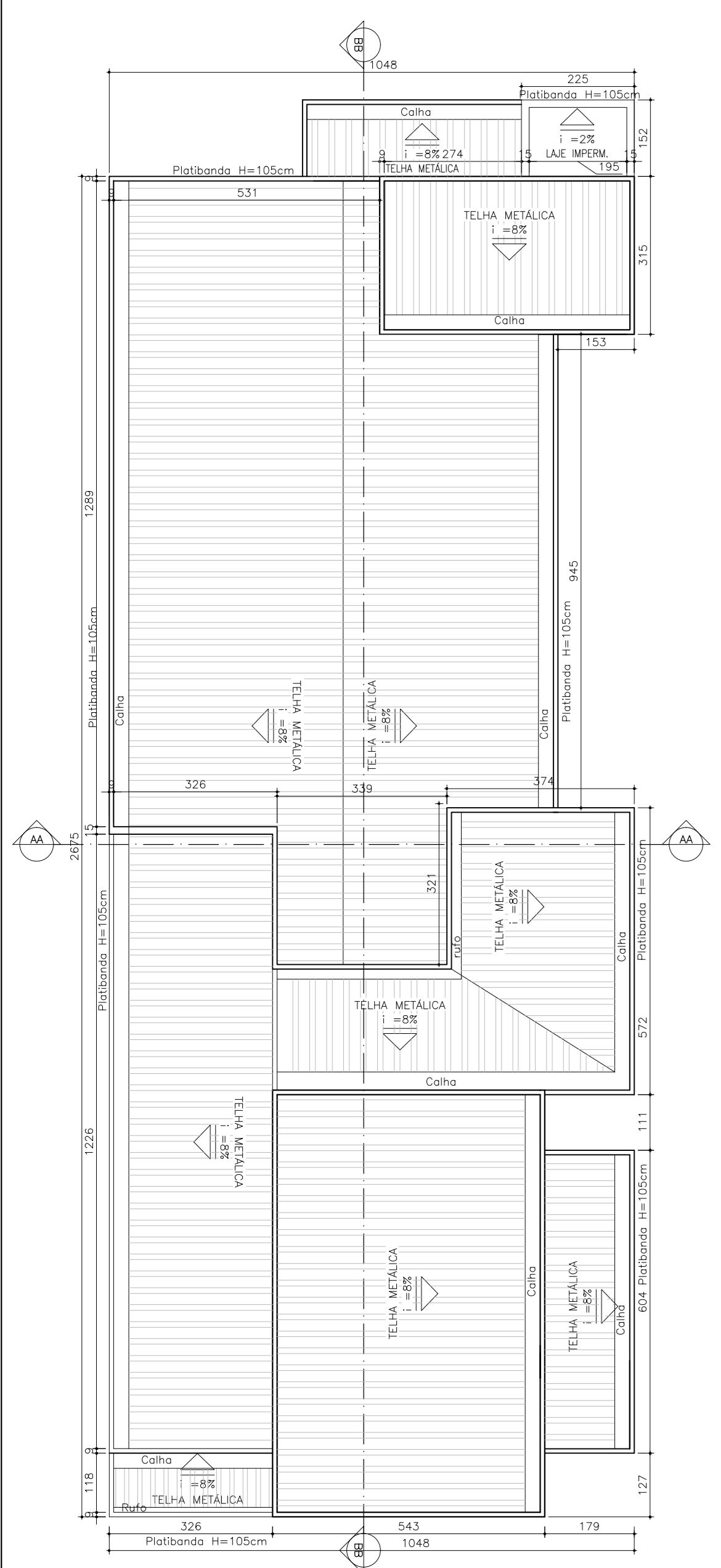

**PLANTA DE COBERTURA**  
UBS TIPO 1 - 1 LOTE - ACLIVE/PLANO  
ESCALA 1/75

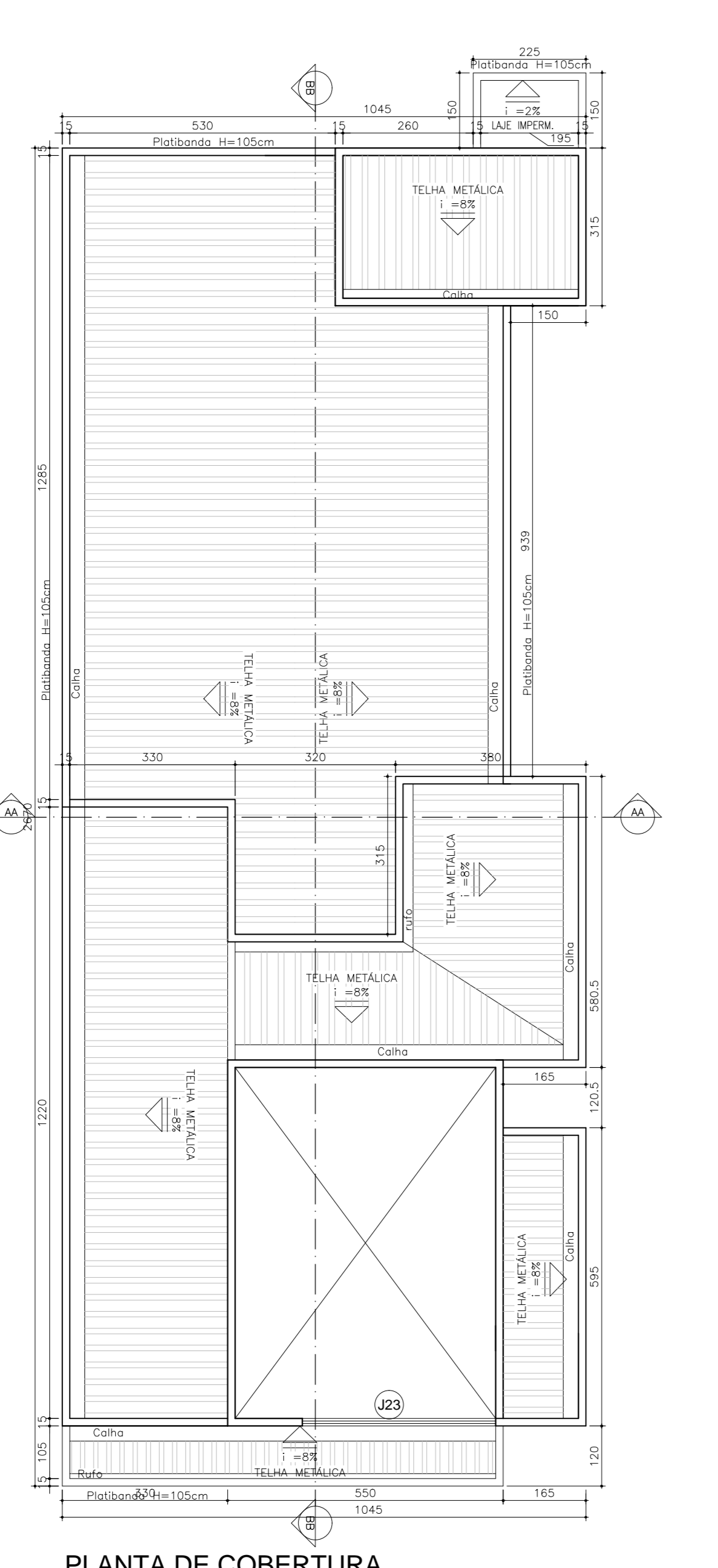

**PLANTA DE COBERTURA**  
UBS TIPO 1 - 1 LOTE - ACLIVE/PLANO  
ESCALA 1/75

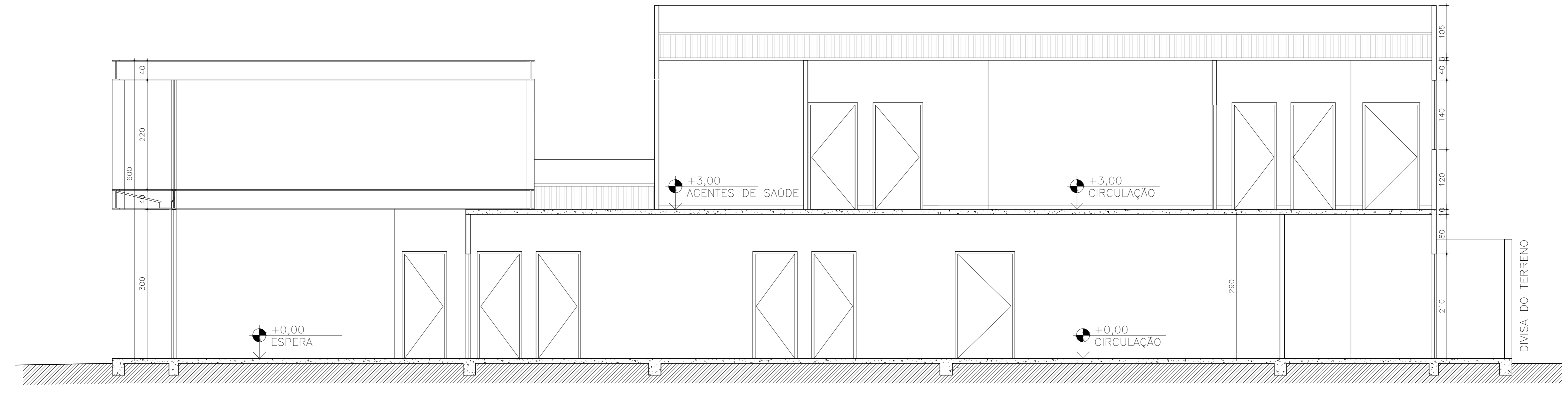

**CORTE BB**  
UBS TIPO 1 - 1 LOTE - ACLIVE/PLANO  
ESCALA 1/50

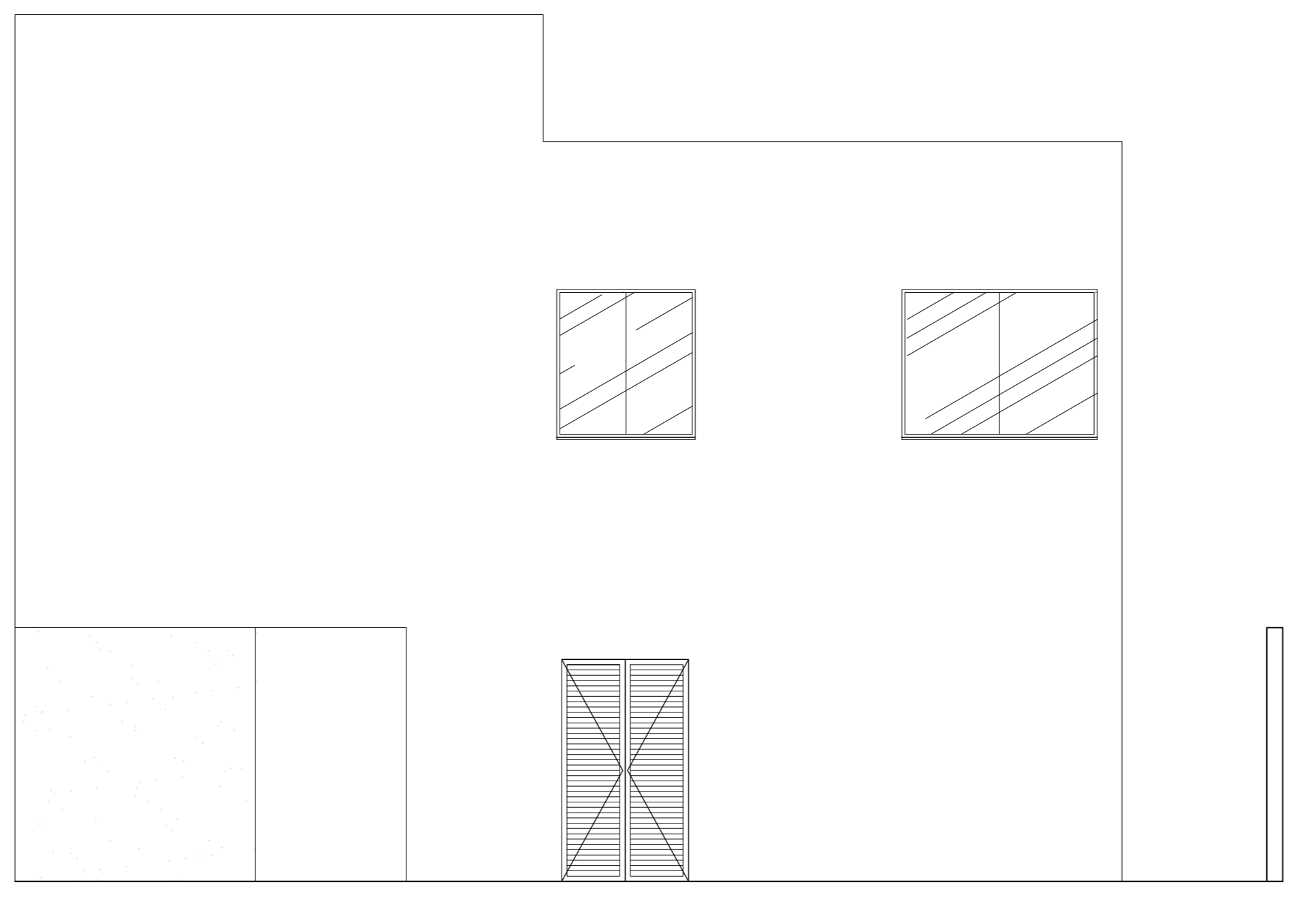

**FACHADA POSTERIOR**  
UBS TIPO 1 - TERREA - 1 LOTE - TERRENO PLANO  
ESCALA 1/50

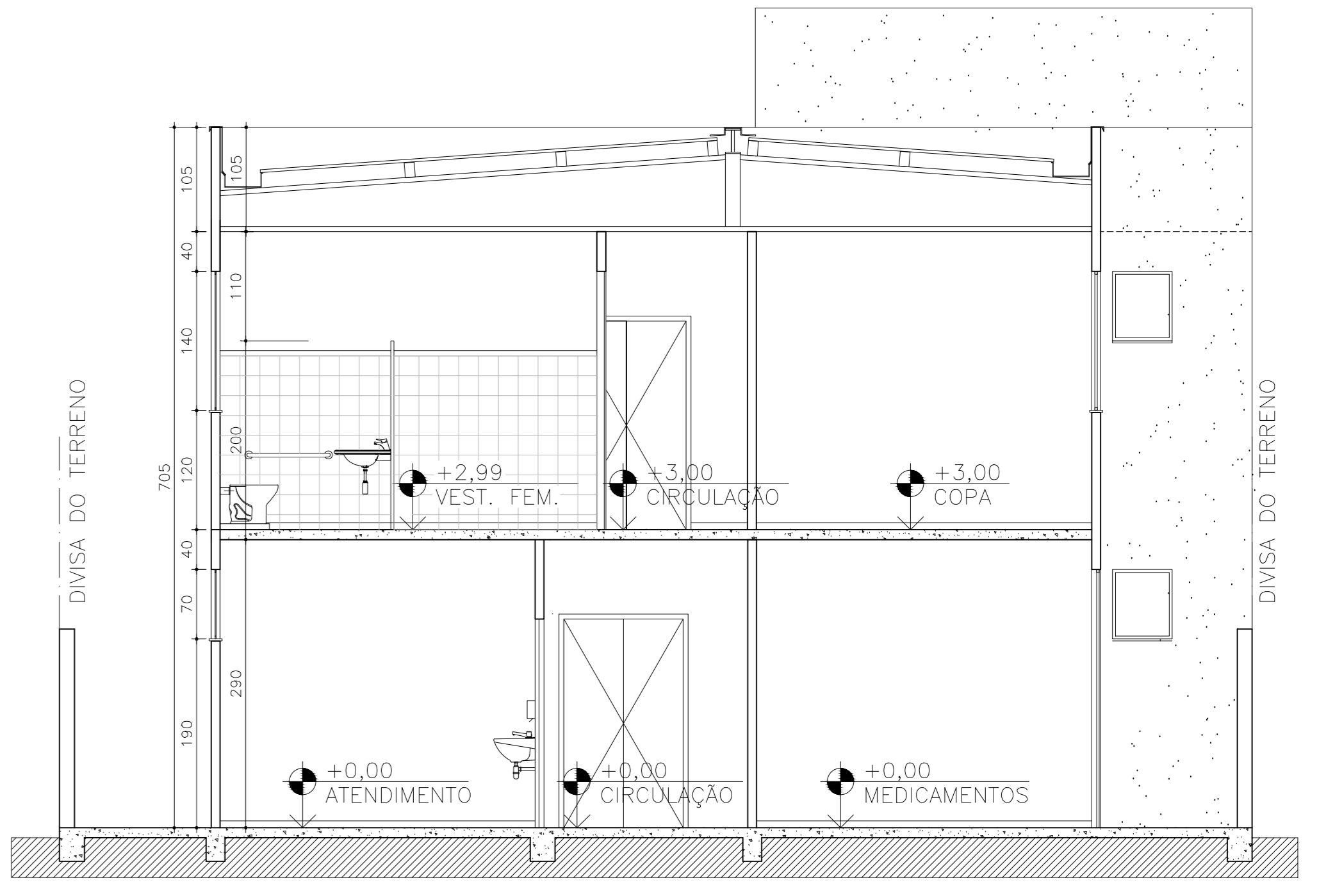

**CORTE AA**  
UBS TIPO 1 - 1 LOTE - ACLIVE/PLANO  
ESCALA 1/50

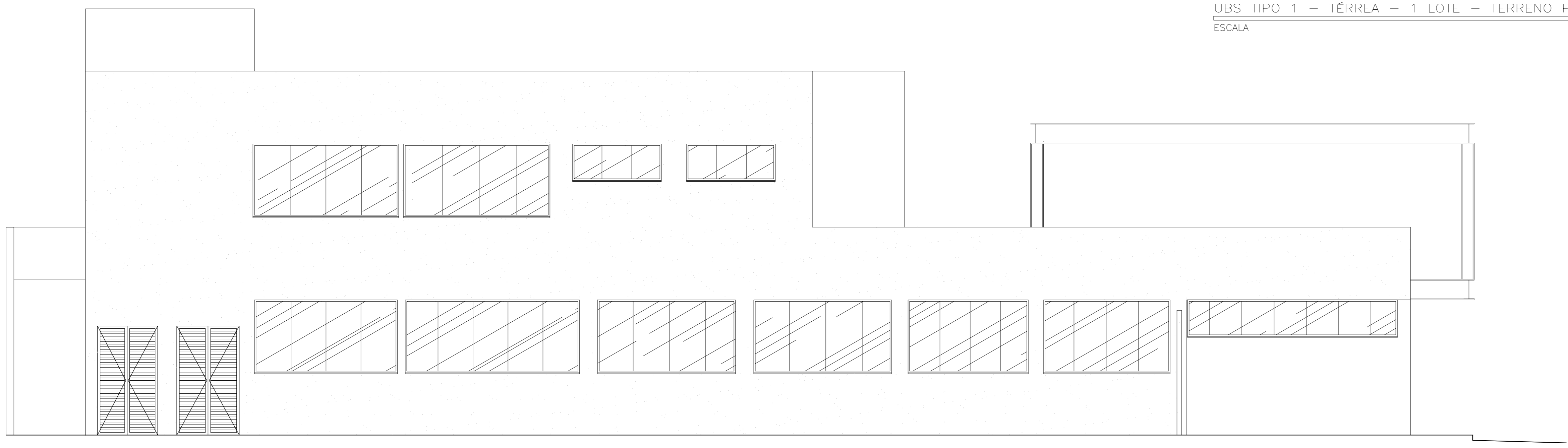

**FACHADA LATERAL DIREITA**  
UBS TIPO 1 - 1 LOTE - ACLIVE/PLANO  
ESCALA 1/50

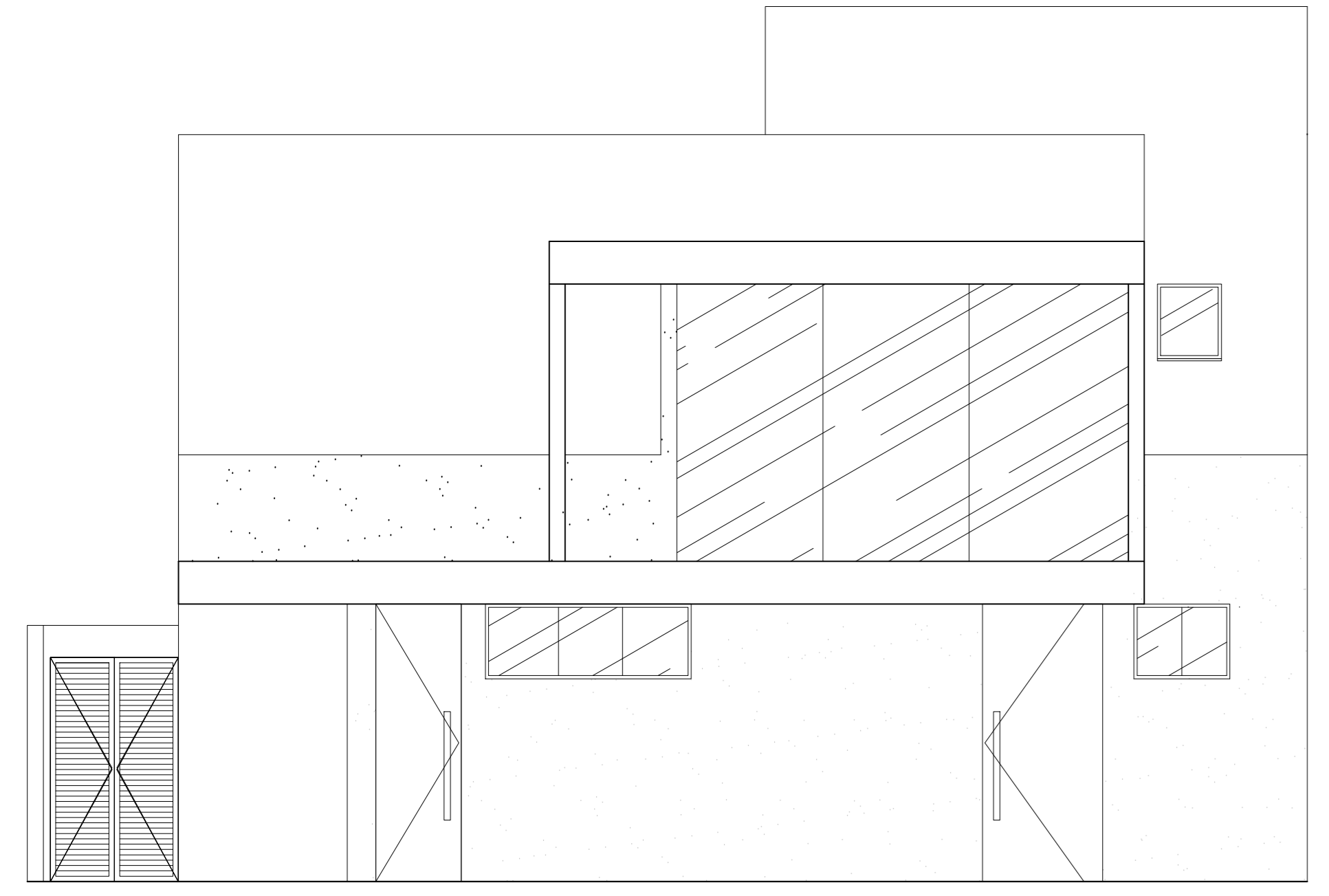

**FACHADA FRONTAL**  
UBS TIPO 1 - 1 LOTE - ACLIVE/PLANO  
ESCALA 1/50

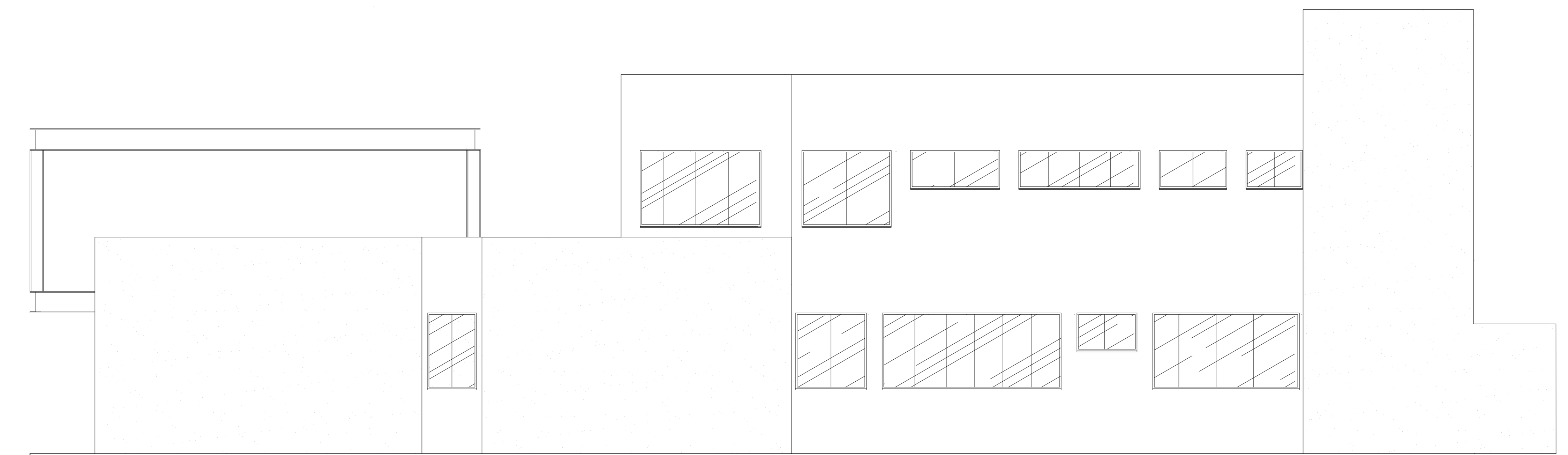

**FACHADA LATERAL ESQUERDA**  
UBS TIPO 1 - 1 LOTE - ACLIVE/PLANO  
ESCALA 1/50

**NOTAS:**  
1-PROIBIDA REPRODUÇÃO OU ALTERAÇÃO DO CONTEÚDO SEM AUTORIZAÇÃO DOS RESPONSÁVEIS TÉCNICOS DO PROJETO.  
2-DIREITOS AUTORAIS RESERVADOS - LEI FEDERAL 9.610 DE 19/02/1998.  
3-CONFERIR MEDIDAS NO LOCAL.  
4-COTAS EM CENTÍMETROS.  
É DE RESPONSABILIDADE DO MUNICÍPIO A ADAPTAÇÃO DA IMPLANTAÇÃO DO PROJETO MODELO AO TERRENO ESCOLHIDO. DEVERÁ O MESMO EXECUTAR TODAS AS ALTERAÇÕES NECESSÁRIAS PARA O ACESSO A UNIDADE CONFORME NBR9050 / 2004.



GOVERNO DO ESTADO DE MINAS GERAIS  
Secretaria de Estado de Saúde de Minas Gerais  
Cidade Administrativa Presid. Américo Carneiro, s/nº -  
Bairro: Serra Verde - 8. Hta - Minas Gerais  
CEP: 31.630-900 - SES-MG Pão de Açúcar - 12º e 13º andar

SUBSECRETARIA DE INOVAÇÃO E LOGÍSTICA  
SUPERINTENDÊNCIA DE GESTÃO  
DIRETORIA DE GESTÃO DA REDE FÍSICA

EMPREENDIMENTO:  
**UBS MINAS - PROJETO MODELO**

PROJETO: UBS TIPO 1 - 1 LOTE - ACLIVE/PLANO		LOGRADOURO:	
CIDADE:	LOTE/QUADRA:	RESPONSÁVEL:	VERIFICADO POR:
DATA: DEZEMBRO/2012	DATA: DEZEMBRO/2012	FORMATO: A0	REVISÃO: 03/03
ESCALA: IND	ESCALA: IND	ARQUIVO: UBS_T1A_EXE_ARQ_R00.DWG	

AUTOR: ARQ. PAULO TRAJANO MENCIOZI JR. CAU: 57615-8  
**PROJETO ARQUITETÔNICO**  
 LAYOUT IMPLANTAÇÃO  
 PARA REFERÊNCIA  
 PARA OBRA  
 PARA FABRICAÇÃO  
 PARA ARQUIVO