

COMODIDAD Y  
**SOPORTE**



KenkoTherm®  
Línea de Soporte

La línea KenkoTherm® con la tecnología de Infrarrojo Lejano de Nikken, proporciona un ajuste adecuado, soporte firme cuando se requiere y un suave calor que proviene de la energía natural.

# KenkoTherm®

Línea de Soporte

F | R | R  
Ficha de Referencia Rápida

Es la única línea de soporte con la tecnología de Infrarrojo Lejano de Nikken.

### Diseño ortopédico

- Diseñadas ortopédicamente con el contorno adecuado para ajustarse a cada parte del cuerpo.
- Permite la libertad de movimiento para hacer ejercicio.
- Cuenta con una cubierta respirable que permite el escape del exceso de calor.
- Las fibras de cerámica reflectoras, reflejan la energía en la variedad de infrarrojo lejano, para un calor respirable.
- Tiene la tecnología de comodidad iónica. Los iones negativos son liberados en el aire para rodear el área de soporte de la faja.

### Material fuerte y flexible

- Cierres seguros y ajustables.
- Proporciona una combinación de comodidad y soporte para las articulaciones y músculos con molestias.
- Cierres seguros y ajustables.
- Lavado a mano para garantizar su durabilidad.

Fotografías termográficas de los productos de soporte Nikken, muestran cómo la tecnología de Infrarrojo Lejano funciona. Esta tecnología proporciona un calor suave y relajante. Con el movimiento o el ejercicio, la energía gastada es absorbida por las fibras de infrarrojo lejano y la reflejan en una variedad de infrarrojo lejano para una mayor comodidad.

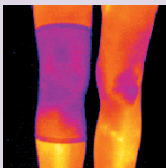

Rodillera K enkoTherm

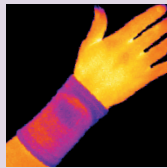

Muñequera KenkoTherm

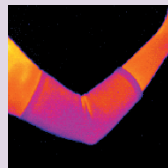

Codera K enkoTherm



Con Tecnología de iones negativos



## INFORMACIÓN DE PRODUCTO

CÓDIGO DE ARTÍCULO	DESCRIPCIÓN
1846	Banda para la cabeza KenkoTherm
1823	Codera KenkoTherm - MED
1833	Codera KenkoTherm - GDE
1822	Faja KenkoTherm - MED
1832	Faja KenkoTherm - GDE
1825	Muñequera KenkoTherm - MED
1835	Muñequera KenkoTherm - GDE
1824	Rodillera KenkoTherm - MED
1834	Rodillera KenkoTherm - GDE
1844	Rodillera KenkoTherm - EXT GDE
1821	Tobillera KenkoTherm - MED
1831	Tobillera KenkoTherm - GDE
DISPONIBILIDAD	
MEX, COL, ECU, PER, PAN, CRI, GTM, SLV	
TECNOLOGÍA NIKKEN	
Tecnología de Infrarrojo Lejano, Tecnología de iones negativos.	
PESO	
0,10 - 0,30 libras	
MATERIALES QUE CONTIENE EL PRODUCTO	
Fibras de poliéster, algodón, acrílico, poliuretano	
INSTRUCCIONES DE LIMPIEZA	
Lavar manualmente con agua tibia y detergente suave. Enjuáguela completamente y déjela secar al aire.	
GARANTÍA	
Garantía limitada de seis meses	

## SOPORTE ADAPTABLE

Cada producto de soporte KenkoTherm® está diseñado para un área específica del cuerpo (tobillo, cintura, codo, rodilla, muñeca y cabeza), porque ninguna de estas áreas tienen la misma forma. El contorno del diseño ortopédico proporciona la combinación correcta de soporte y flexibilidad que cada área necesita.