



Ringlaan 39  
 1853 - Strombeek-Bever  
 tel. +32 2 880 88 90  
 info@aceg.be  
 www.aceg.be



**Keuringsverslag van een elektrische laagspanning- en zeer lage spanningsinstallatie**

CONFORM

Datum keuring: 15/09/2023

Inspecteur: Jonas Van Assche

Mentor:

Installateur:

ID-label:

B.T.W. nr.:BE 0645 968 134

Klantreferentie:

Merk en type meettoestel: Metrel MI 3102 BT

Serienummer: 23021936

Datum verslag: 17/09/2023

Dit rapport vervangt rapport met rapportnummer 1263447

**Plaats van het onderzoek**

Straatnaam Leliestraat  
 Huisnummer 6  
 Busnummer  
 Postcode 9920  
 Gemeente Lievegem  
 Land België

**Eigenaar**

Naam  
 Straatnaam Leliestraat  
 Huisnummer 6  
 Busnummer  
 Postcode 9920  
 Gemeente Lievegem  
 Land België

**Installateur**

Naam  
 BTW nr.  
 Telefoonnummer  
 E-mail

Type : woning

EAN : 541 448 820 045 997 806

Teller Nr.: : 1sag3105017706

Afbeelding schakel- en verdeelbord:



**Aard onderzoek:**

Controlebezoek van een huishoudelijke installatie volgens (KB 08/09/2019) - AREI Boek 1- 6.5. en 4.2.4.3.

Netbeheerder: FLUVIUS

Spanning: 3N400V

Meter / bord verbinding: 10 mm<sup>2</sup>

Max beveiliging: 32 A

Aantal borden: 4

Aantal kringen: 23

Aardelektrode: Verticaal of schuin in de grond gedreven staven, pennen of geleiders

Ri algemeen: 1,12 MΩ

RE: 14,28 Ω

OK

OK



**DIFFERENTIEELSTROOMINRICHTING**

$I\Delta$ (mA)	In (A)	In - andere (A)	Ist	Type	Beveiligde kringen	Test	x 2,5
300	40		22,5kA2s (3000A)	A	23	OK	OK
30	40		22,5kA2s (3000A)	A	4	OK	OK

**BESCHRIJVING INSTALLATIE**

Aantal kringen	Curve	Bescherming IN (A)	(andere)	P	Sectie (mm <sup>2</sup> )
7	U	20		2	2,5
2	U	16		2	2,5
1	C	16		2	2,5
1	B	16		2	2,5
2	U	16		2	2,5
2	C	10		2	2,5
1	U	20		3	2,5
1	U	32		3	6
2	C	16		4	1,5
1	C	20		4	2,5
1	C	25		2	4
1	B	10		2	2,5
1	B	6		2	2,5

Visueel nazicht (algemeen) OK  
 Aansluitingen OK  
 Equipotentiale verbindingen OK  
 Continuïteit OK

Directe aanraking OK  
 schema in bijlage door ACEG vzw NA  
 Doorsnede geleiders OK  
 Verlichting / toestellen NVT

Indirecte aanraking OK

**OPMERKINGEN - INBREUKEN - NOTA'S**

nota/note 2 Geen inbreuken vastgesteld.

**BESLUIT**

- De elektrische installatie voldoet aan de voorschriften van het KB 08/09/2019 - AREI Boek 1. Het volgende controlebezoek is te voorzien voor 15/9/2048
- De nodige maatregelen werden genomen, zodat de ingangsklemmen van de automatische differentieelstroominrichting, geplaatst aan het begin van de installatie, ontoegankelijk zijn gemaakt door verzegeling.
- Het (de) eendraadsschema(s) en het (de) situatieplan(nen) werd(en) door het erkend organisme voor gezien getekend.

Deze pdf-versie van het keuringsverslag is de originele versie en mag worden verspreid..

Aantal bijlage(n):

**VRIJGAVE VAN HET KEURINGSVERSLAG**

De inspecteur Jonas Van Assche

*Jonas Van Assche*

Jonas Van Assche  
 ACEG VZW - 11327

**Plichten van de eigenaar, beheerder, huurder voor de installatie onderworpen aan het AREI Boek 1 afdeling 9.1.2.**

- Het verslag dient te worden bewaard in het dossier van de elektrische installatie.
- Elke wijziging dient te worden vermeld in het elektrisch dossier.
- Elk ongeval overkomen van personen en te wijten, rechtsreeks of onrechtsreeks, aan de aanwezigheid van de elektrische installatie dient onmiddellijk meegedeeld te worden aan de algemene Directie Energie van de Federale Overheidsdienst Economie.

**Kwaliteit**

- De reproductie van dit document is enkel toegelaten in zijn integrale vorm en enkel met het schriftelijk akkoord van het controleorganisme en de aanvrager.
- De keuring beperkt zich tot de zichtbare en normaal toegankelijke delen van de installatie.

Voor vragen of algemene voorwaarden verwijzen wij graag naar [www.aceg.be](http://www.aceg.be)

BE53 0689 0209 2953 | BTW BE0839.866.481

Stappenplan voor een installatie die conform is:			
Stap 1	Stap 2	Stap 3	Stap 4
Lees dit proces-verbaal zorgvuldig en besteed aandacht aan de eventuele nota's	Als u grote wijzigingen of uitbreidingen aan de installatie aanbrengt, moet u deze laten controleren.	De volgende periodieke keuring is voorzien voor 15/9/2048	ACEG staat tot uw dienst voor alle noodzakelijke keuringen.



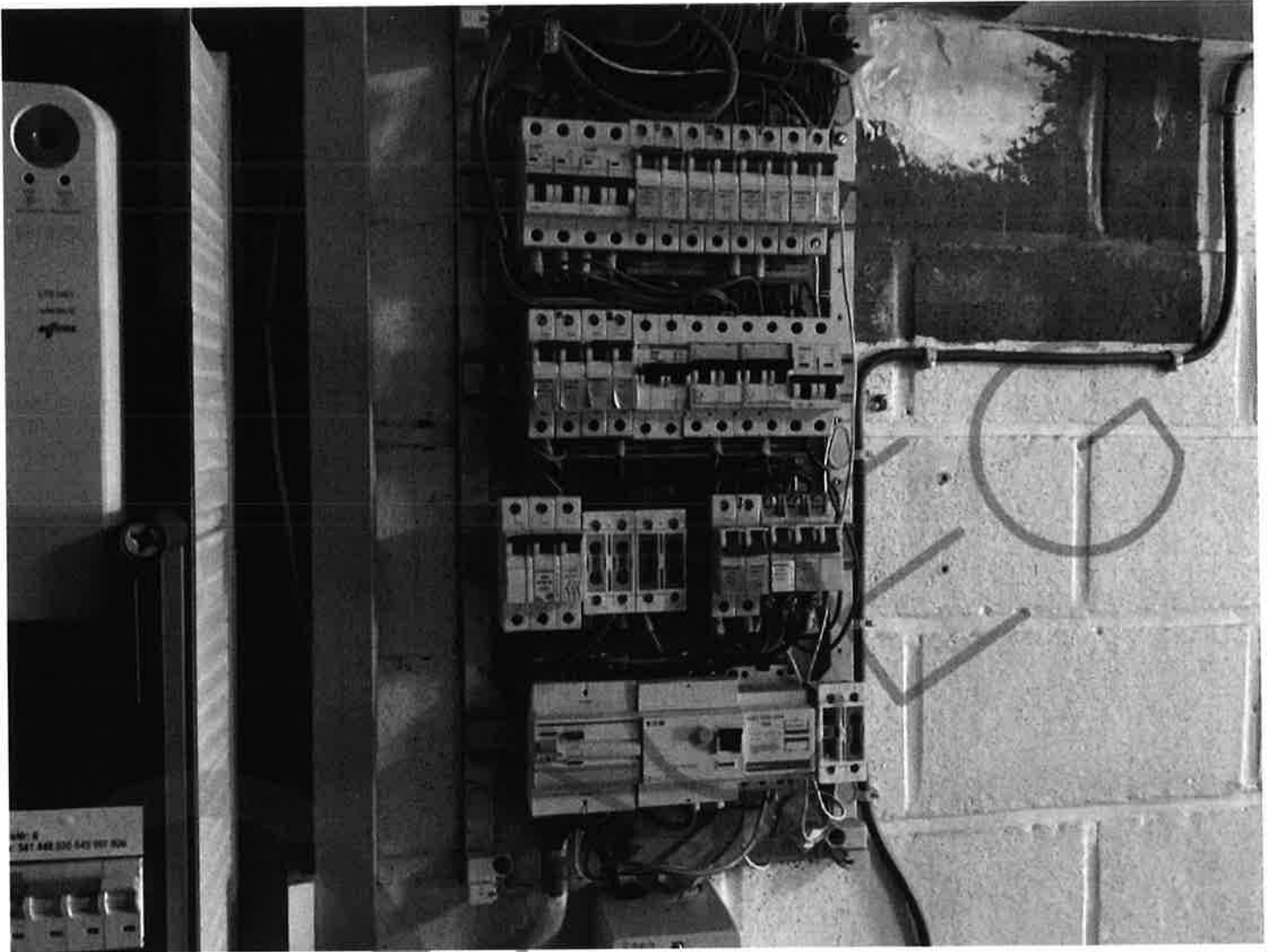







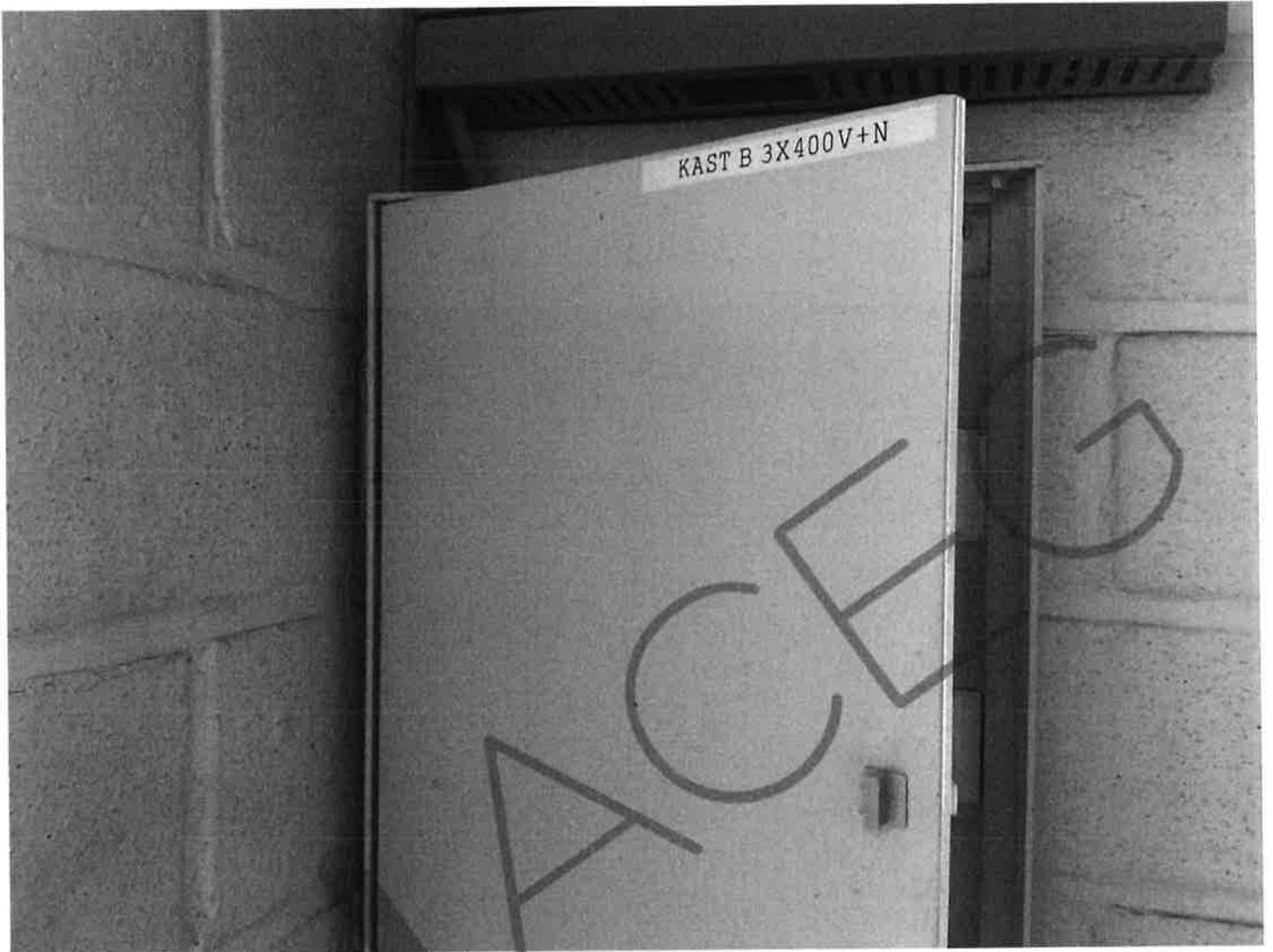



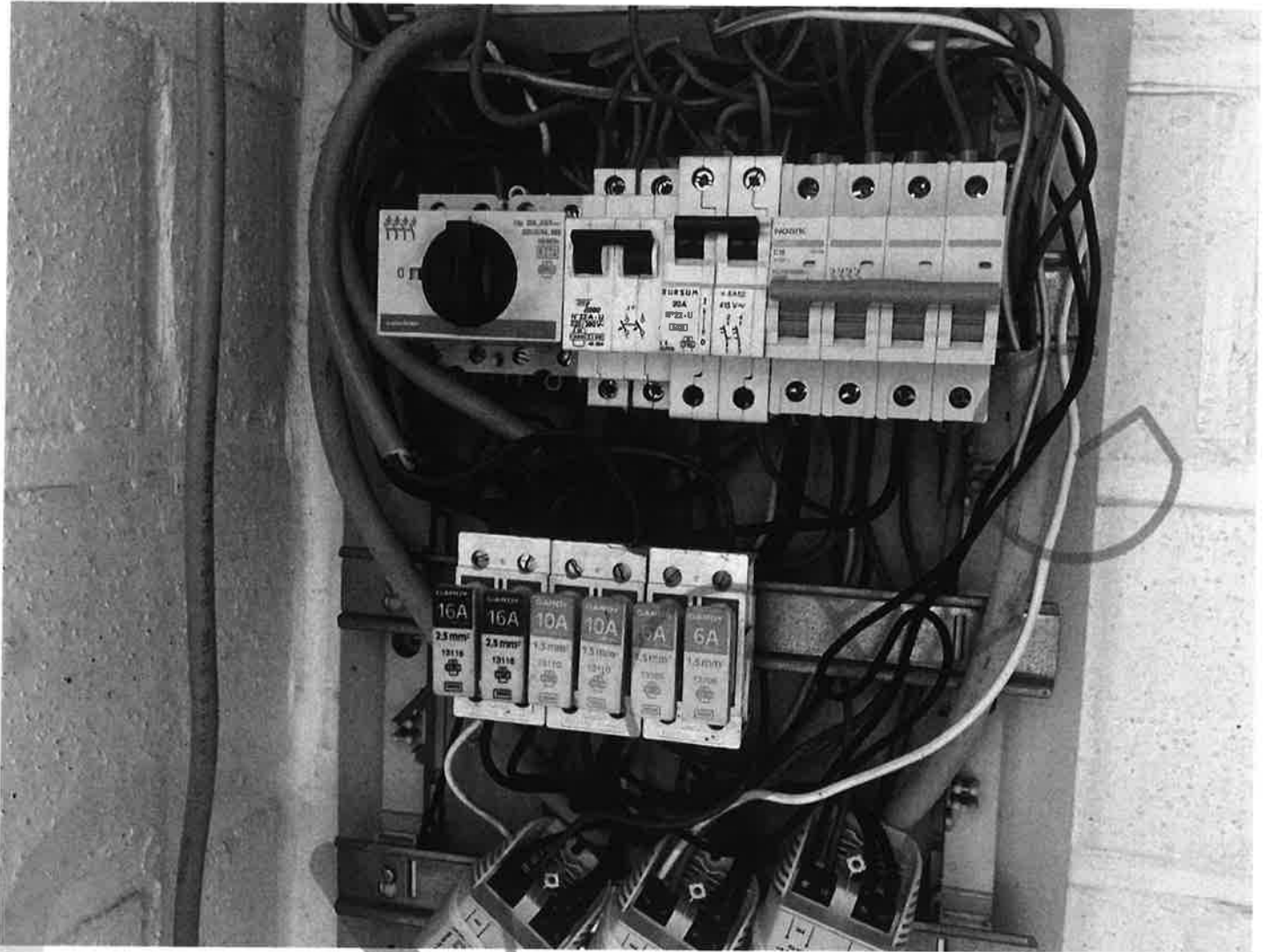



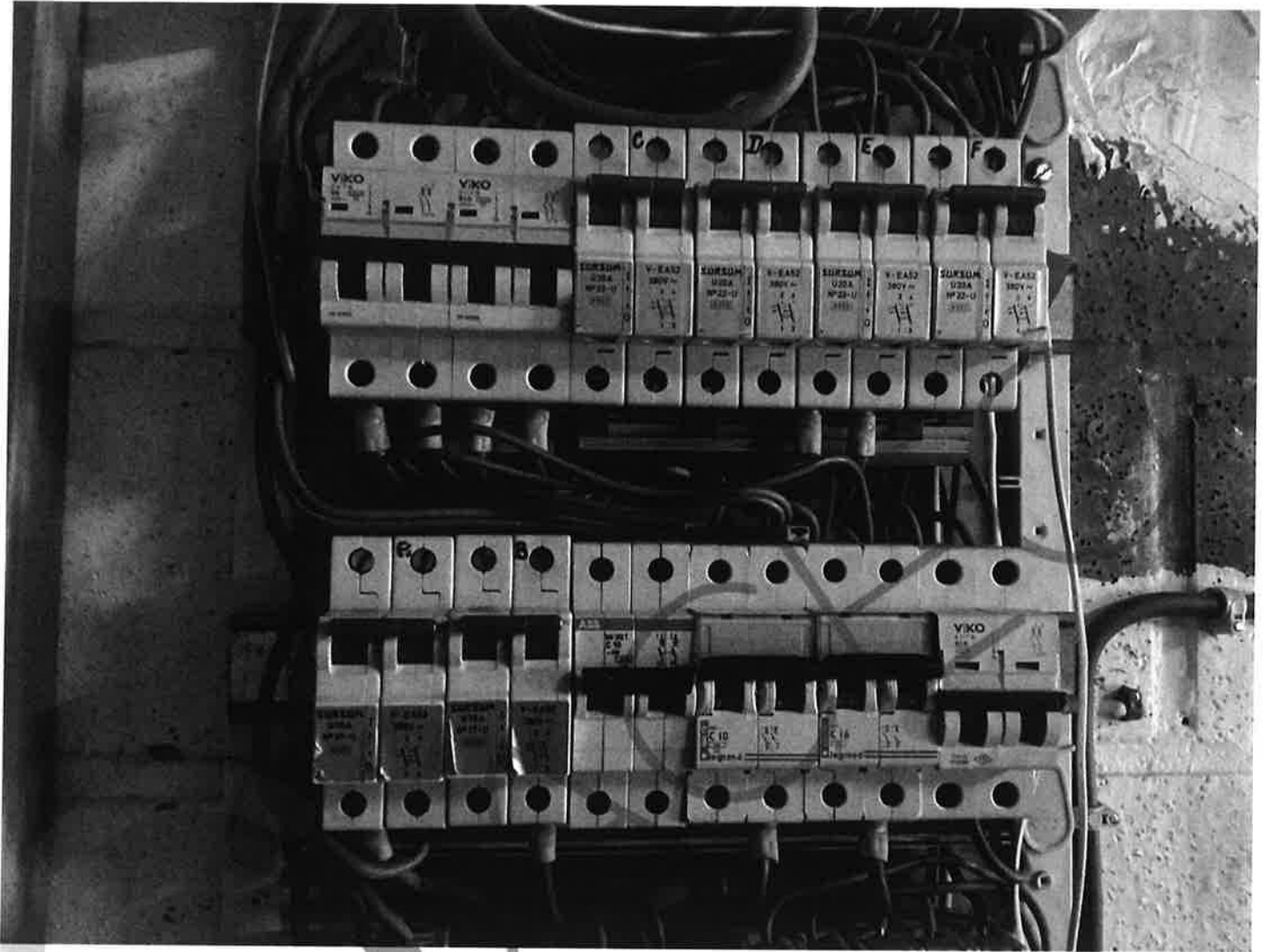



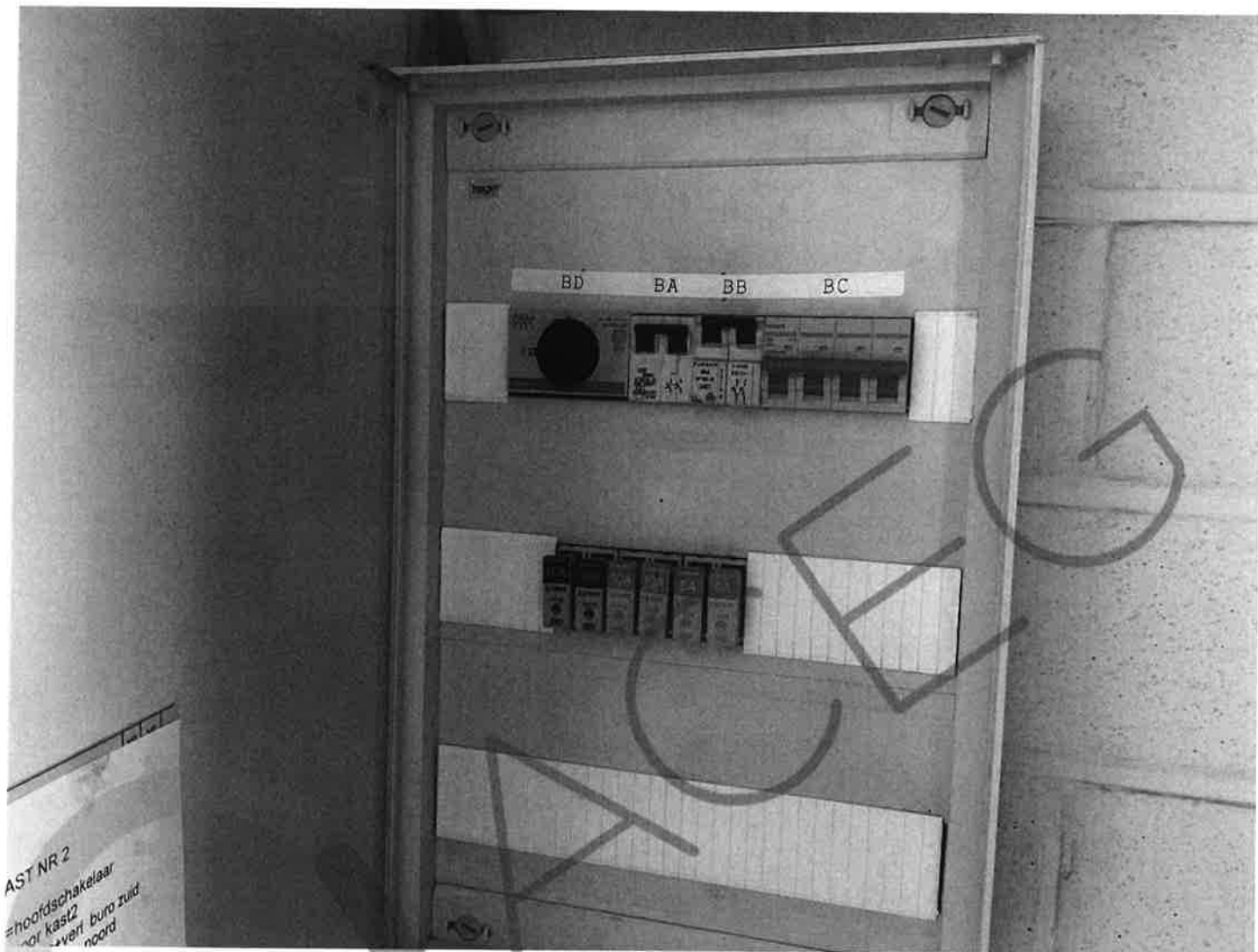

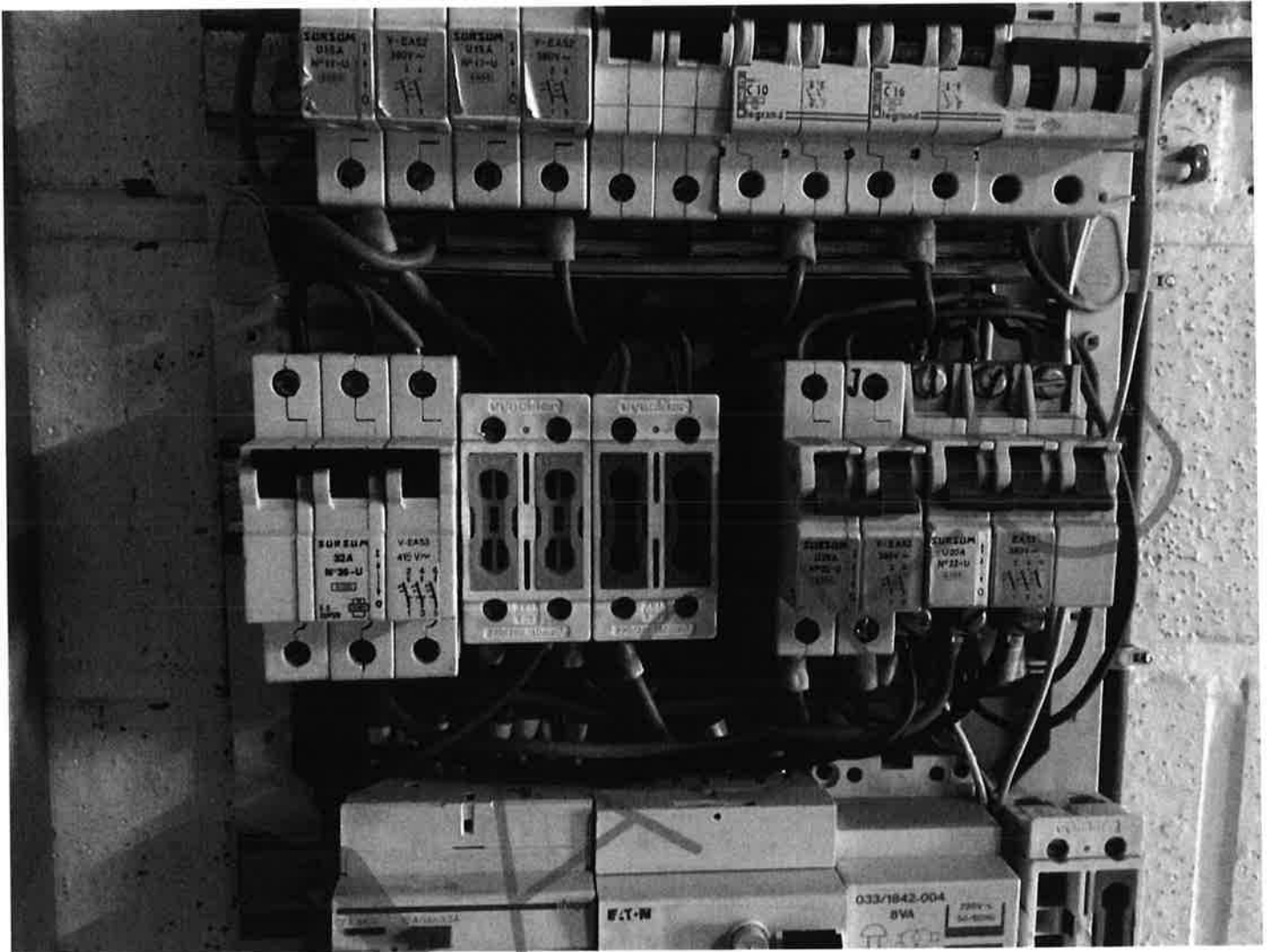

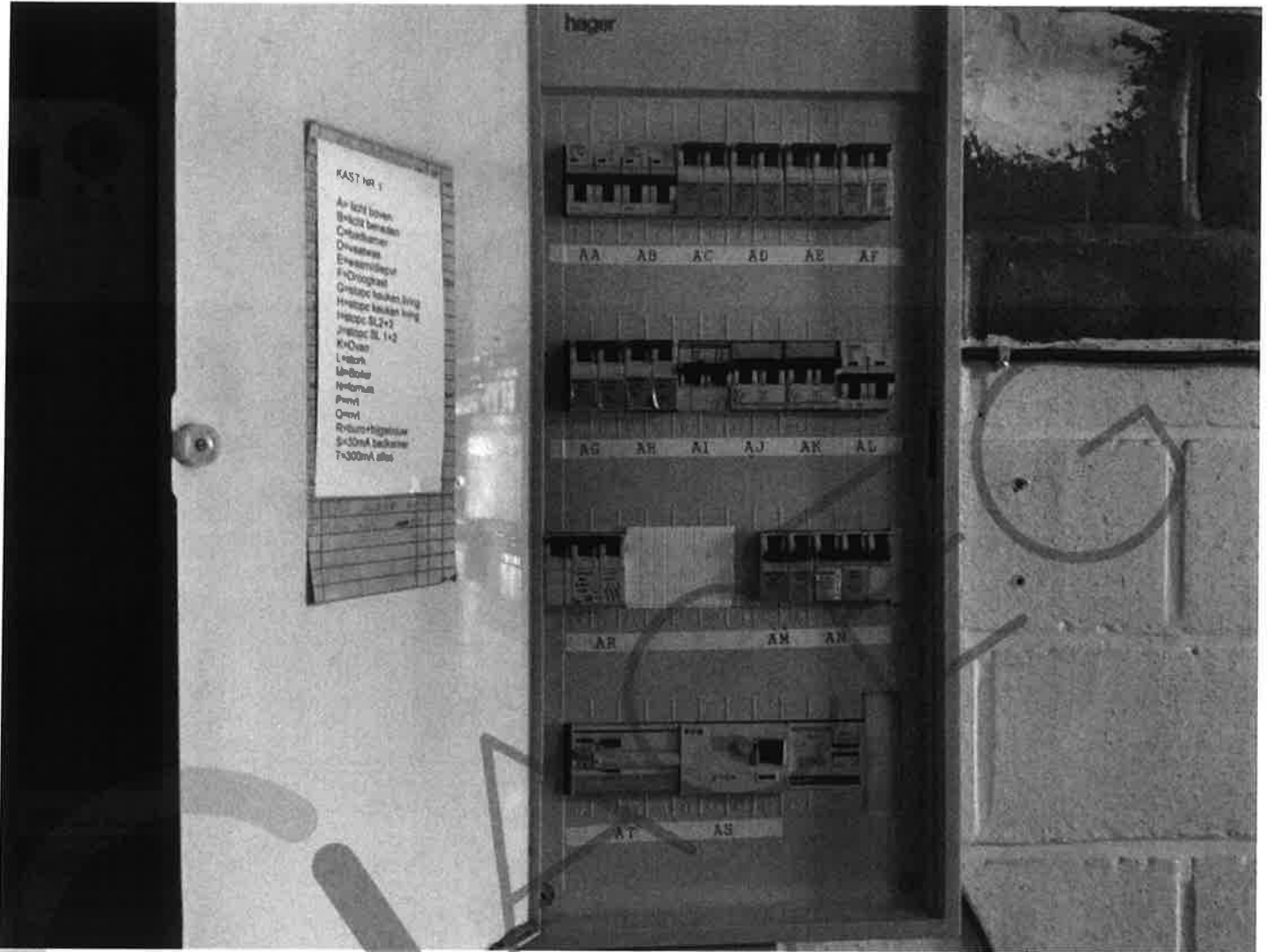



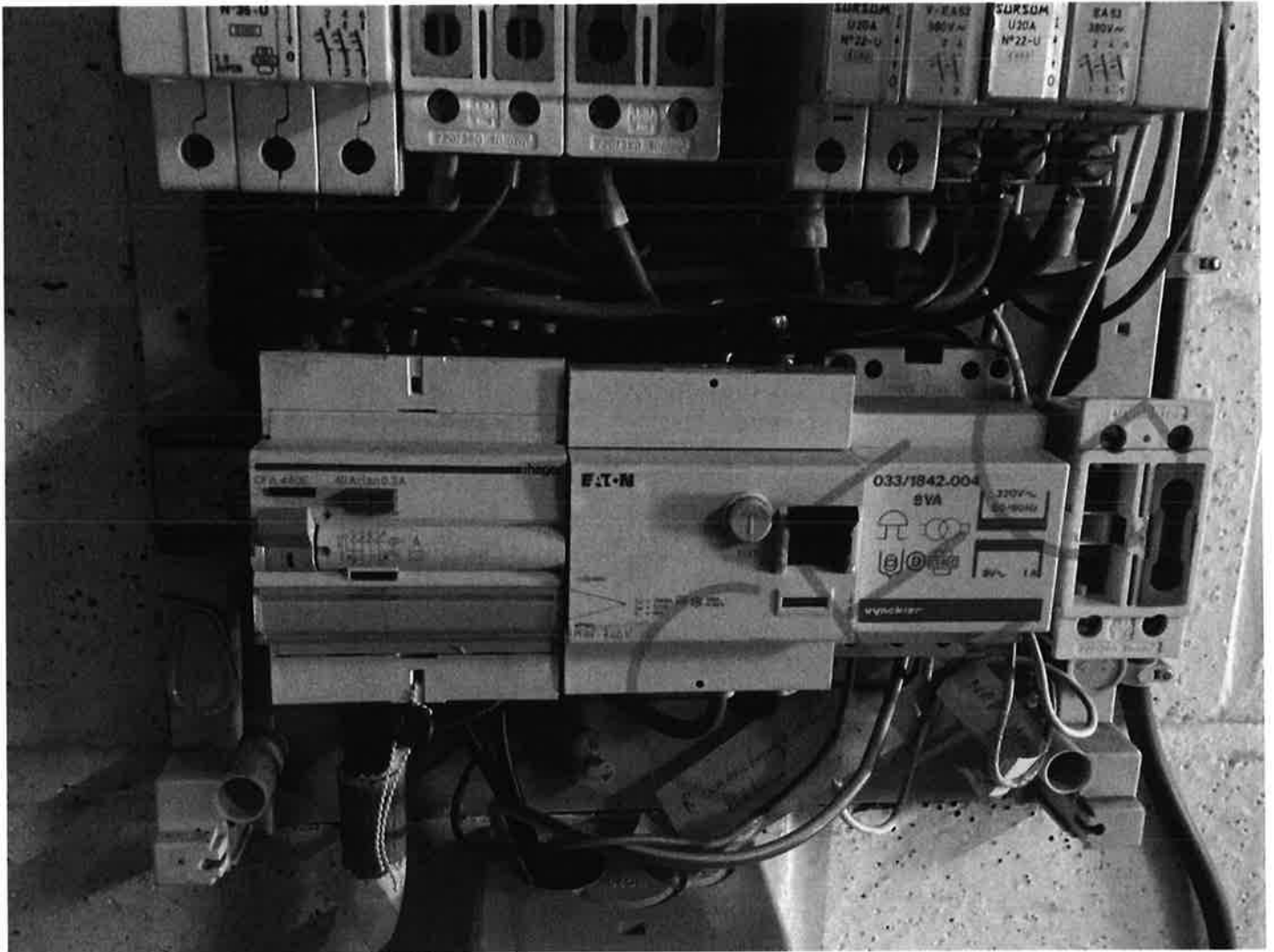













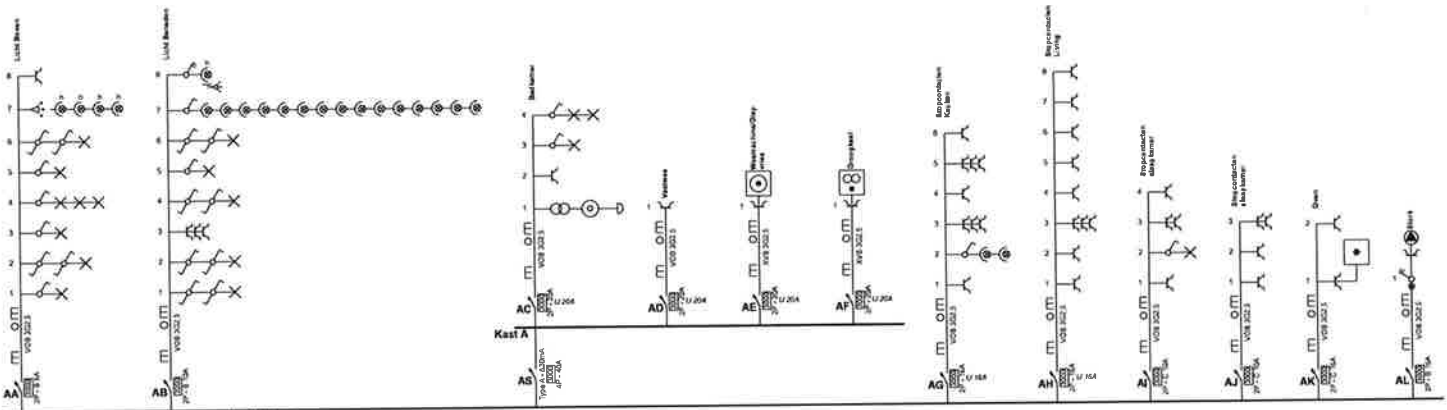

17/09/2023



Erkend Organisme  
 ACEG Oost-Vlaanderen  
 Wazapoelsiraat 120  
 9240 Zela  
 Tel: 09 385 06 94  
 e-mail: [ov@aceg.be](mailto:ov@aceg.be)

Plaats van de elektrische installatie

EAN 541 448 820 045 997 806

Installateur

IBB



B, 118  
 Eendraschema  
 Datum: 21/09/2023  
 3 x 400V + N - 50Hz  
 541 448 820 045 997 806

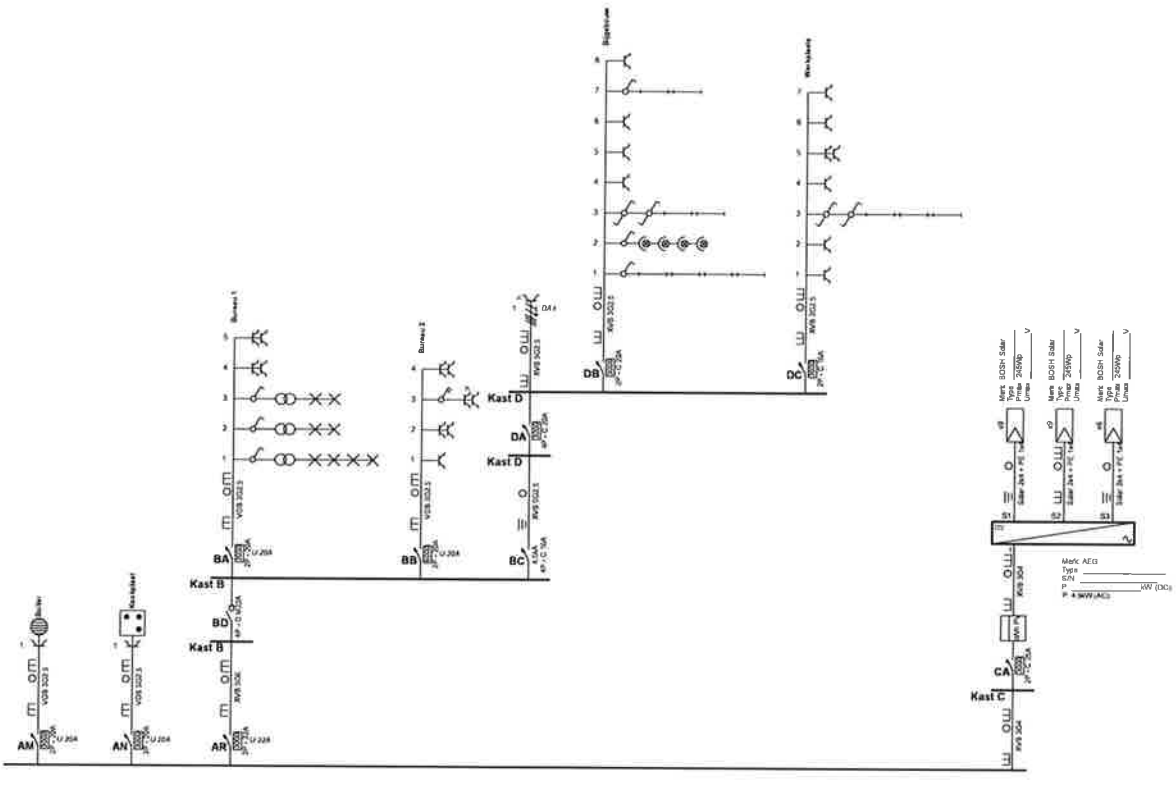

  
 17/09/2023

Erkend Orgaan  
 ACEG Oost-Vlaanderen  
 Wazepoelstraat 120  
 9240 Zelle  
 Tel.: 09 395 08 94  
 e-mail: [ov@acog.be](mailto:ov@acog.be)

Plaats van de elektrische installatie  
  
 EAN 541 448 820 045 997 806

Installateur  
  
 DB



p. 2/8  
 Einddraadschema  
 Datum: 21/09/2023  
 3 x 400V + N - 50Hz  
 541.448.820.045.997.806

Gelijkvloers

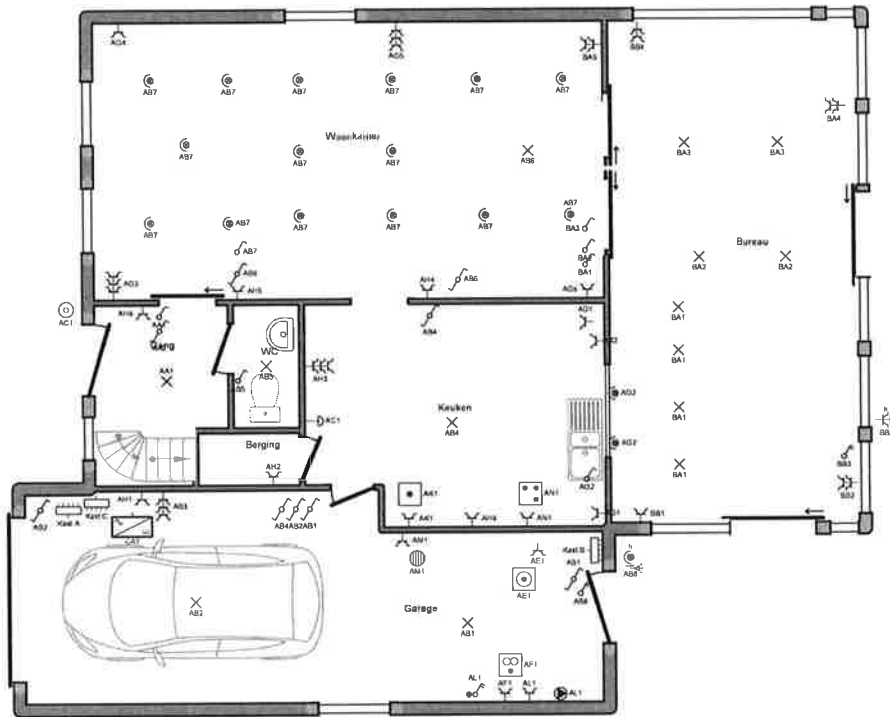

ACEG  
 Jonas Van Assche  
 Antwerpen  
 17/09/2023

**Gelijkvloers Woning**

Erkend Organisme  
 ACEG Oost-Vlaanderen  
 Wazapoelstraat 120  
 9240 Zele  
 Tel: 09 385 06 84  
 e-mail: ovl@acceg.be

Plaats van de elektrische installatie  
 EAN 541 448 820 045 997 806

Installateur  
 DB



p. 3/8  
 Situatieschema  
 Datum: 21/06/2023  
 3 x 400V + N - 50Hz  
 541.448.820.045.997.806



1e Verdieping

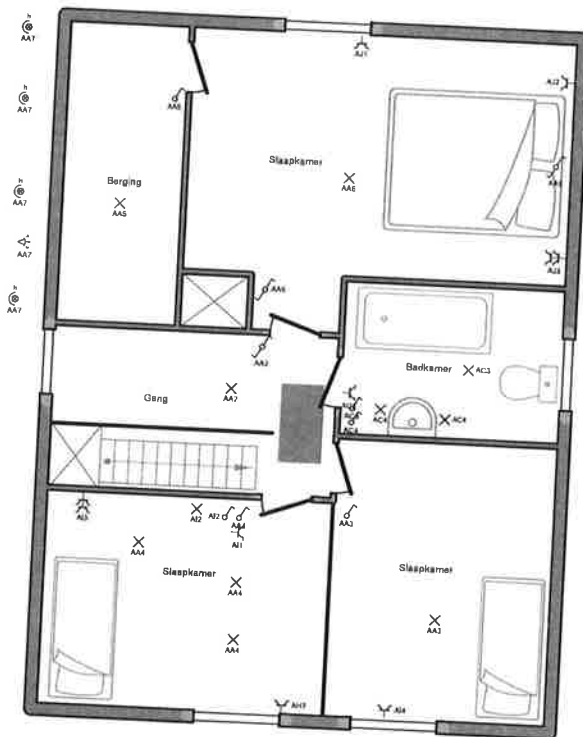

ACEG  
 17/09/2023

1e Verdiep Woning		Plaats van de elektrische installatie	Installateur	p. 48 Situatieschema
Erkend Organisme ACEG Oost-Vlaanderen Wassenaalstraat 120 9240 Zela Tel. 09 395 06 04 e-mail: osv@aceg.be		EAN 541 448 820 045 997 806	DB	Datum: 21/06/2023 3 x 400V + N - 50Hz 541.448.820.045.997.806

2e Verdieping

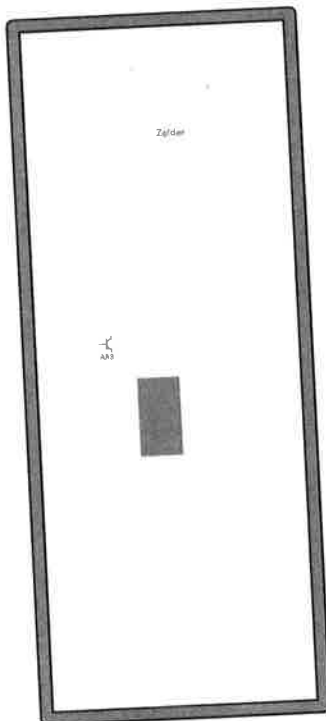

17/09/2023

**2e Verdiep Woning**  
Erfgoed Organisme  
ACEG Uitsluitend  
Wazepoelstraat 120  
9240 Zele  
Tel: 09 395 06 94  
e-mail: ovi@ocag.be

Plaats van de elektrische installatie  
EAN 541 448 820 045 997 806

Installateur  
DB



p. 68  
Situatieschema  
Datum: 21/09/2023  
1 x 400V + N - 50Hz  
541.448.820.045.997.806

Gelijkvloers

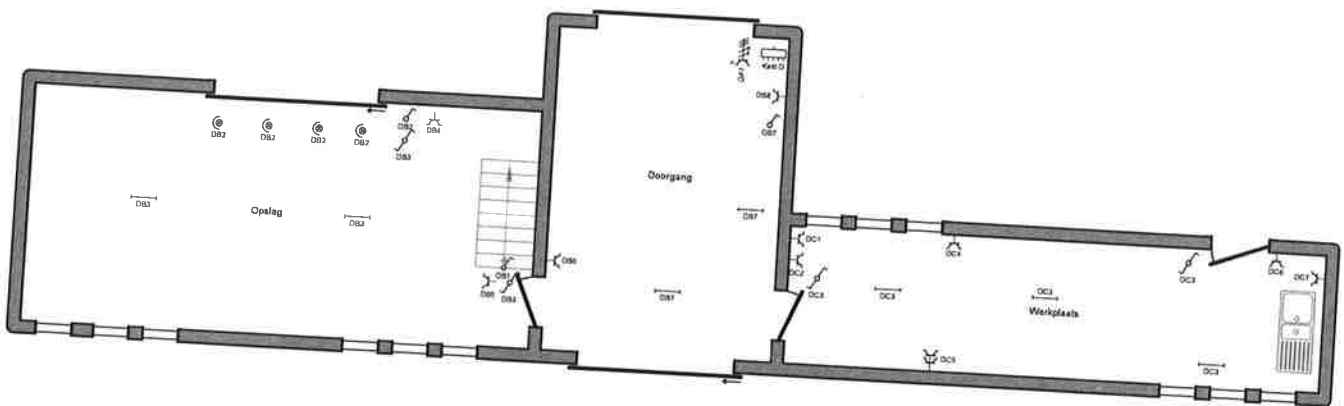

ACEG  
 17/09/2023

<b>Geljkvloers Bijbouw</b> Erkend Organisme ACEG Oost-Vlaanderen Willemsstraat 120 9240 Zela Tel.: 09.395.00.94 e-mail: <a href="mailto:ov@aceg.be">ov@aceg.be</a>		Plaats van de elektrische installatie  EAN 541 448 820 045 887 806	Documentatie 11 W 01: UB40.900.104 20m 	p. 6/8 Situatieschema Datum: 21/09/2023 3 x 400V + N - 50Hz 541.448.820.045.887.806
--	--	--	---	---

1e Verdieping

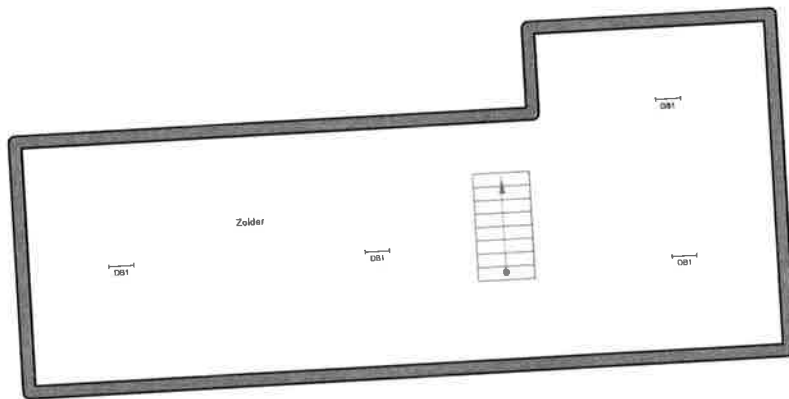

**ACEG**  
Kwaliteit van Aansluiting  
Verlichting

17/09/2023

**1e Verdiep Bijbouw**

Eikend Organisme  
ACEG Oost-Vlaanderen  
Wesepoelstraat 120  
9240 Zele  
Tel: 09 395 05 94  
e-mail: [ovf@aceg.be](mailto:ovf@aceg.be)

Plaats van de elektrische installatie

EAN 541 448 820 045 907 806

Installateur

DB



p. 7/8  
Sinaschema  
Datum: 21/09/2023  
3 x 400V + N + S&T  
541.448.820.045.907.806

**Kast A**

AT

AA Licht Boven

AB Licht Beneden

AS

AC Badkamer

AD Vaatwas

AE Wasmachine/Diepvries

AF Droogkast

AG Stopcontacten Keuken

AH Stopcontacten Living

AI Stopcontacten slaapkamer

AJ Stopcontacten slaapkamer

AK Oven

AL Stof

AM Boiler

AN Kookplaat

AR

**Kast B**

BD

BA Bureau 1

BB Bureau 2

BC

**Kast D**

DA

DB Bijgebouw

DC Werkplaats

**Kast C**

CA

Erkend Organisme  
ACCO Groot-Vaandieren  
Wanzepeelstraat 120  
8240 Zele  
Teli: 09 365 05 94  
e-mail: evl@accg.be

Plaats van de elektrische installatie

EAN 541 448 820 045 997 806

Installateur

10



p. 818  
Lijst Kringen

Datum: 21/09/2023

3 x 400V + N - 50Hz

541.448.820.045.997.806

Alle gegevens zijn correct en juist.



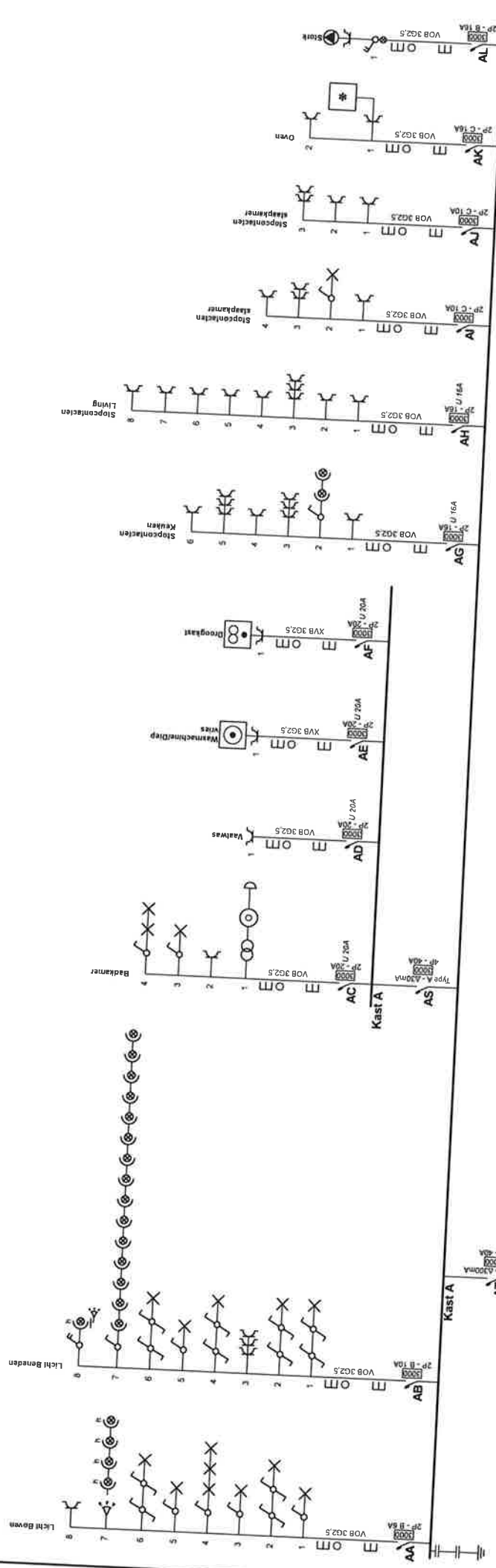

P-1/B  
 Eindtradschema  
 Datum: 21/06/2023  
 3 x 400V ~ N - 50Hz  
 541.448.820.045.997.806

Plaats van de elektrische installatie

EAN 541 448 820 045 997 806

Erkend Organisme  
 ACEG - Vlaanderen  
 Wezoppelestraat 120  
 2000 Antwerpen  
 Tel: 09 395 06 94  
 e-mail: ov@aceg.be

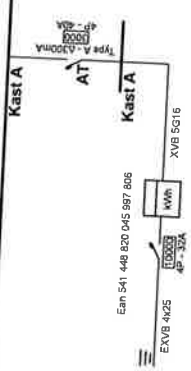

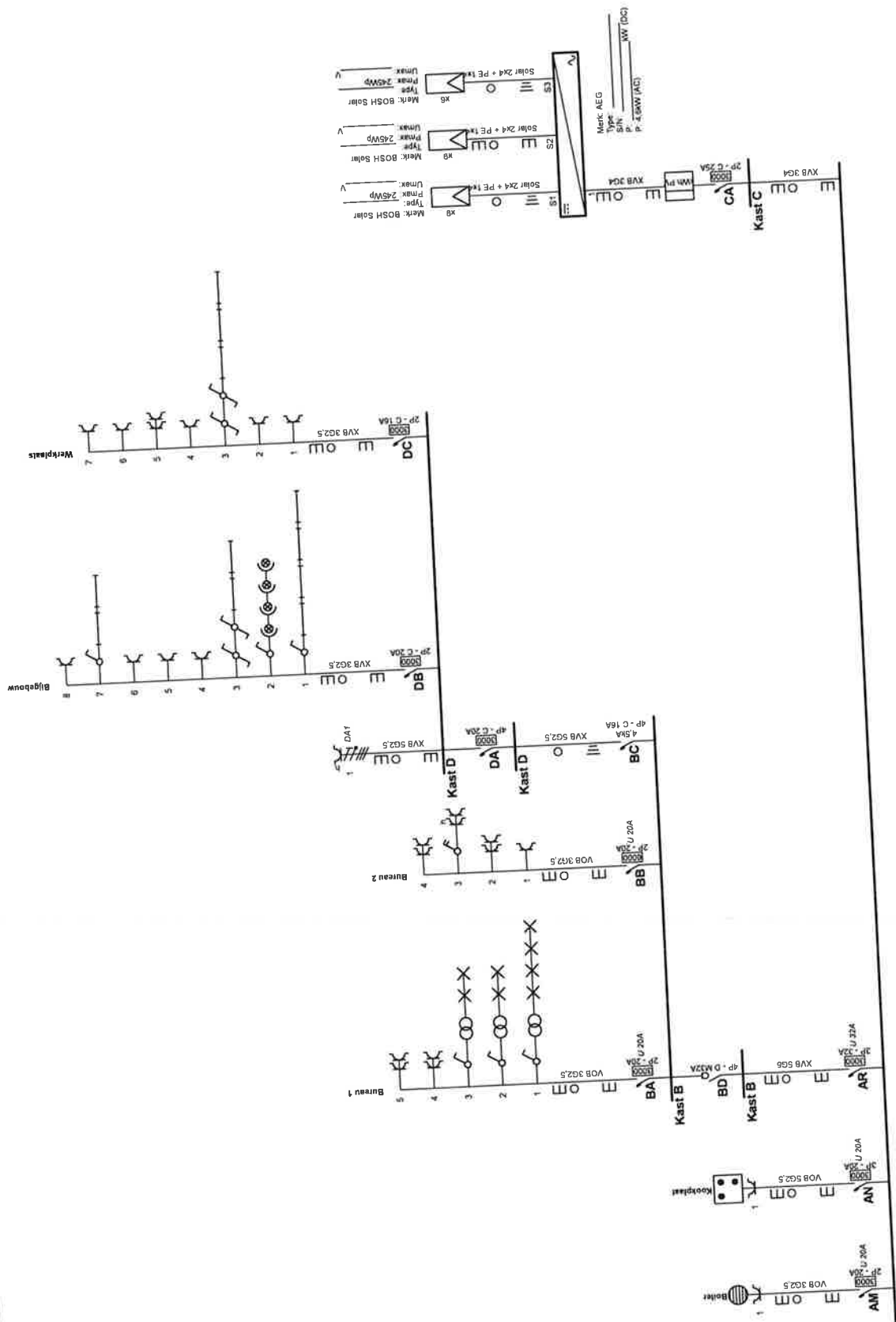

P. 2/8  
 Eindradschema  
 Datum: 21/06/2023  
 3 x 400V + N - 50Hz  
 541.448.820.045.997.805



Installateur

Plaats van de elektrische installatie

Erkend Organisme  
 ACEG Oost-Vlaanderen  
 Wezepoolstraat 120  
 9240 Zelt  
 Tel. 09 395 05 94  
 e-mail: ovi@aceg.be

EAN 541 448 820 045 997 805



# Gelijkvloers

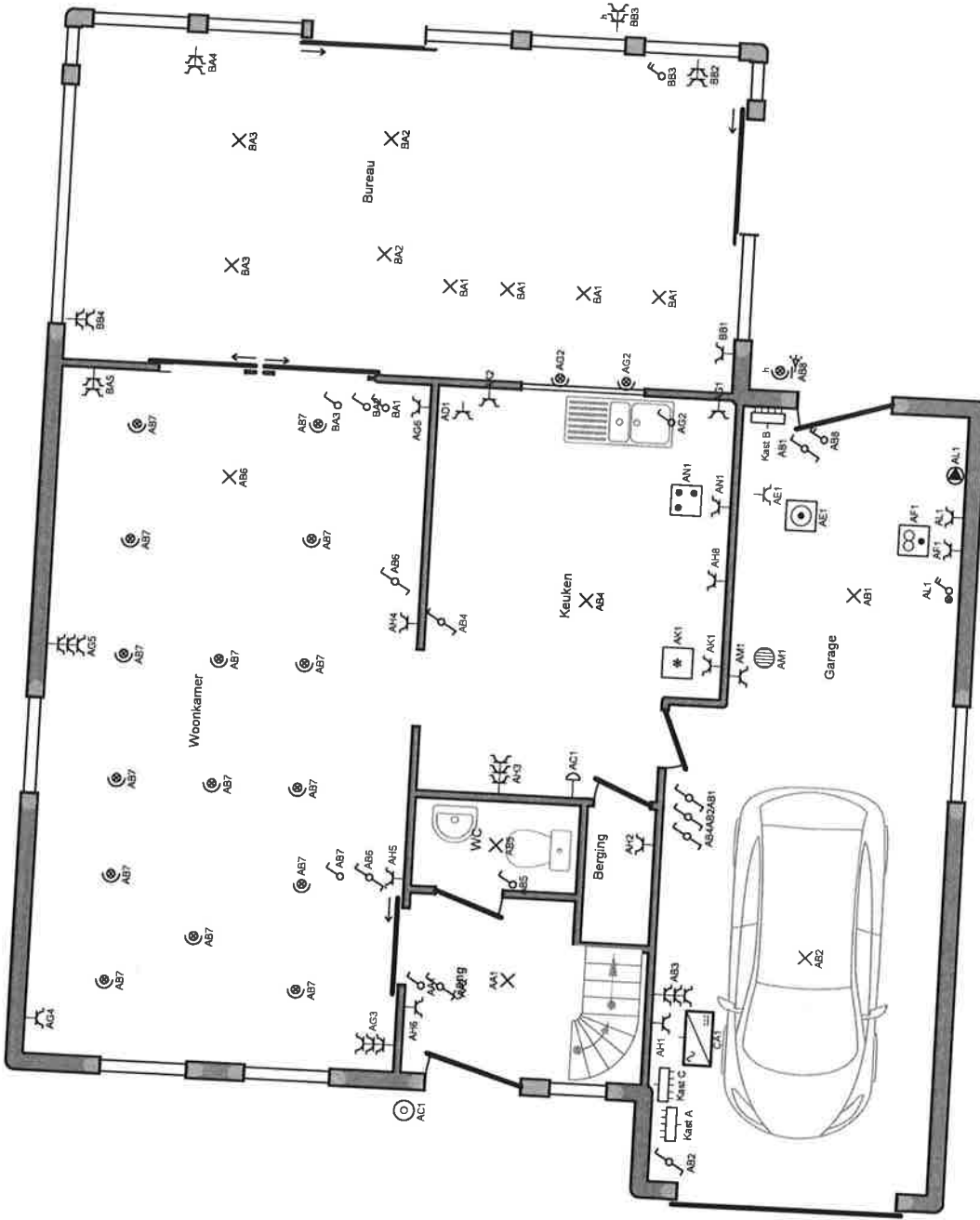

<b>Gelijkvloers Woning</b> Erkend Organisme ACEG Oost-Vlaanderen Wezepeelsstraat 120 9240 Zele Tel.: 09 395 06 94 e-mail: ovl@acg.be		Plaats van de elektrische installatie		EAN 541 448 820 045 987 806	
P. 3/8 Situatieschema Datum: 21/06/2023 3 x 400V + N ~ 50Hz 541 448 820 045 987 806		Installateur		.com	

1e Verdieping

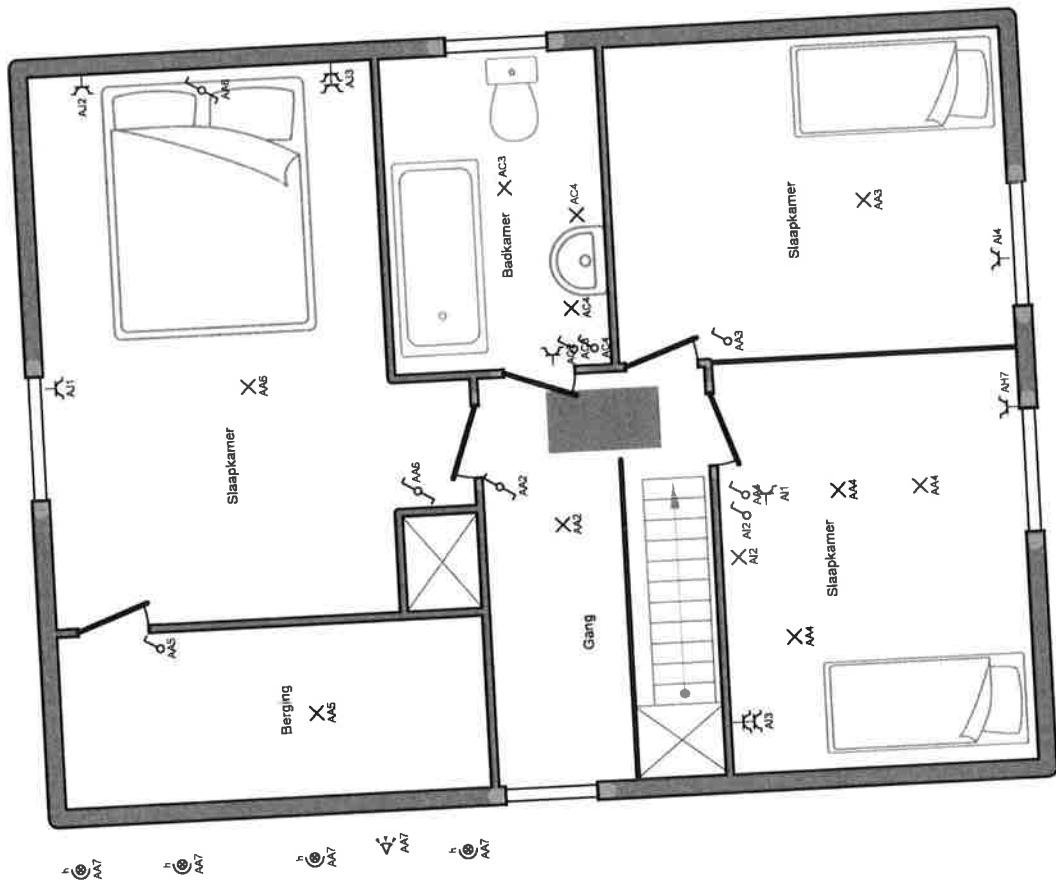

P. 4/8  
 Situatieschema  
 Datum: 21/05/2023  
 3 x 400V + N - 50Hz  
 541.448.820.045.997.806  
 Het afgebeelde plan kan afwijken van de werkelijkheid.



Installateur

.....  
 B.....

Plaats van de elektrische installatie

1e Verdiep Woning

Erkend Organisme  
 NCEG Oost-Vlaanderen  
 Weesperstraat 120  
 9240 Zele  
 Tel.: 09 385 06 94  
 e-mail: ovl@nceg.be

EAN 541 448 820 045 997 806

# 2e Verdieping

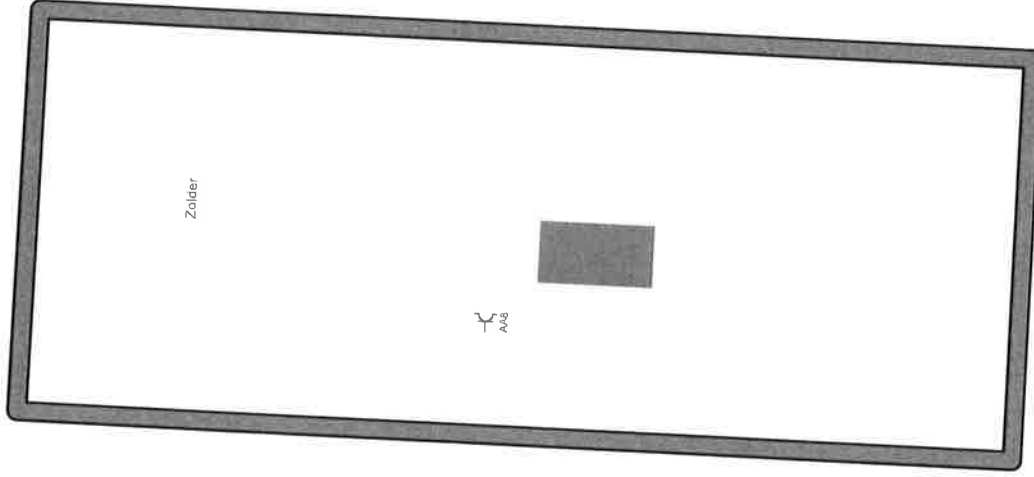

## 2e Verdiep Woning

Erkend Organisme  
ACEG Oost-Vlaanderen  
Wesepoelstraat 120  
9240 Zele  
Tel.: 09 395 06 94  
e-mail: ovi@aceg.be

Plaats van de elektrische installatie

Installateur

EAN 541 448 820 045 997 806

BTW BE 0645.965.134



P. 5/18  
Situatieschema

Datum: 21/06/2023

3 x 400V + N - 50Hz

541.448.820.045.997.806

Model opgesteld door: gsm 0208 200000 - de Houteryn De Wuyt

Geleijkvloers

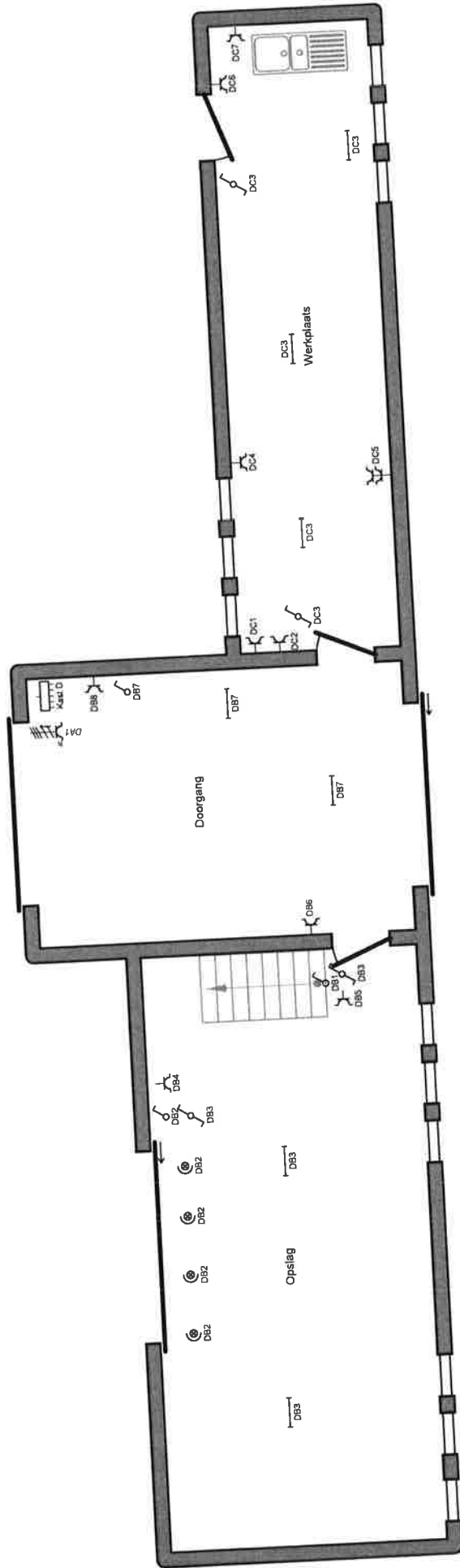

P. 6/8  
Situatieschema  
Datum: 21/06/2023  
3 x 400V + N - 50Hz  
541.448.820.045.987.808  
Het afgeleide plan kan wijzigingen bevatten.



Installeateur  
Sociaal Technisch Bedrijf  
Sociaal Technisch Bedrijf  
Sociaal Technisch Bedrijf

Plaats van de elektrische installatie  
be  
EAN 541 448 820 045 987 808

**Geleijkvloers Bijbouw**  
Erkend Organisme  
ACEIS  
Op deels Vlaanderen  
Werkpoelstraat 120  
3240 Zalt  
Tel. 09 395 06 94  
e-mail: ovl@aceg.be

1e Verdieping

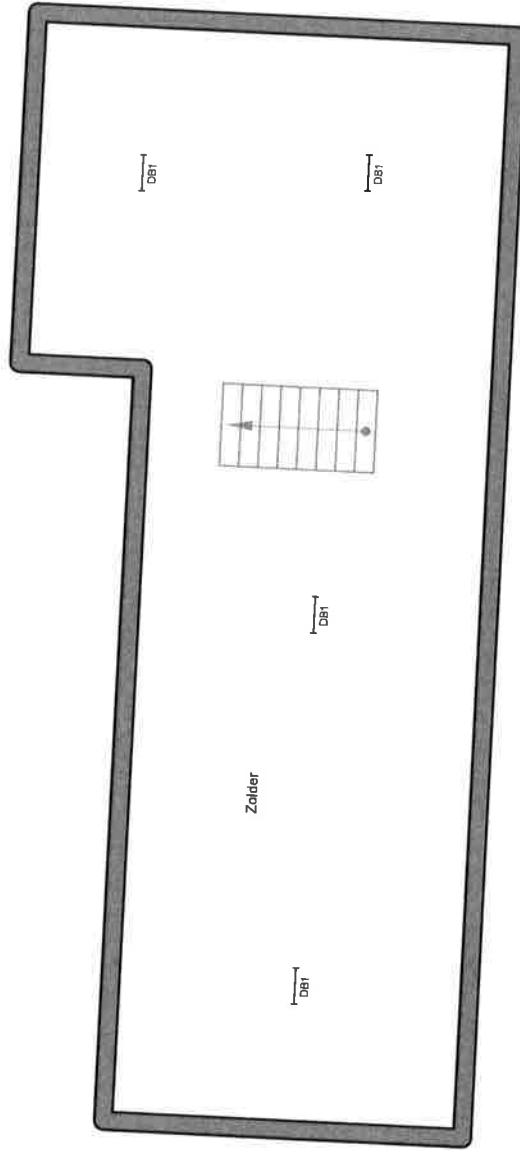

**1e Verdiep Bijbouw**

Erkend Organisme  
ACEG Oost-Vlaanderen  
Wezepeelstraat 120  
9240 Zele  
Tel.: 09 385 06 94  
e-mail: ovj@aceg.be

Plaats van de elektrische installatie

EAN 541 448 820 045 997 806

Installateur



P. 7/8  
Situatieschema

Datum: 21/06/2023

3 x 400V + N - 50Hz

541.448.820.045.997.806

Deze afbeelding kan niet worden weergegeven.

<b>Kast A</b>	
<b>AT</b>	
<b>AA</b>	Licht Boven
<b>AB</b>	Licht Beneden
<b>AS</b>	
<b>AC</b>	Badkamer
<b>AD</b>	Vaatwas
<b>AE</b>	Wasmachine/Diepvries
<b>AF</b>	Droogkast
<b>AG</b>	Stopcontacten Keuken
<b>AH</b>	Stopcontacten Living
<b>AI</b>	Stopcontacten slaapkamer
<b>AJ</b>	Stopcontacten slaapkamer
<b>AK</b>	Oven
<b>AL</b>	Stork
<b>AM</b>	Boiler
<b>AN</b>	Kookplaat
<b>AR</b>	
<b>Kast B</b>	
<b>BD</b>	
<b>BA</b>	Bureau 1
<b>BB</b>	Bureau 2
<b>BC</b>	
<b>Kast D</b>	
<b>DA</b>	
<b>DB</b>	Bijgebouw
<b>DC</b>	Werkplaats
<b>Kast C</b>	
<b>CA</b>	

**Erkend Organisme**  
 N.V. EG Cos-Vlaanderen  
 Wicpeelstraat 120  
 8240 Zelfe  
 Tel.: 09 385 06 94  
 e-mail: [ovl@egcos.be](mailto:ovl@egcos.be)

**Plaats van de elektrische installatie**

U  
 f  
 EAN 541 448 820 045 997 806

**Installateur**

p. 8/8  
 Lijst Kringen  
 Datum: 21/06/2023  
 3 x 400V - N - 50Hz  
 541.448.820.045.997.806  
Gebruik alleen voor elektrische installaties

