



ACA vzw

Erkend controle  
organisme  
Huishoudelijke installaties

Meensesteenweg 338, 8800 Roeselare  
TEL: 051/200 002 FAX: 051/201 002  
www.acavzw.be / info@acavzw.be  
Dexia: 068-2516997-68  
Ondernemingsnummer: BE 0811 407 869

159000452

Ref: 2015031395

## VERSLAG VAN EEN GELIJKVORMIGHEIDSONDERZOEK EN/OF CONTROLEBEZOEK VAN EEN HUISHOUDELIJKE ELEKTRISCHE INSTALLATIE

### Algemene gegevens

Plaats van het onderzoek:	Geraniumlaan 9, 9900 EEKLO		
Eigendom van:			
Opdrachtgever:			
Type lokalen:			
EAN-code installatie:	541 448 820 042 820 718		
Installateur:	/		
BTWnr:	/	of ID-kaartnr: /	Uitgereikt te: / op /
Agent-bezoeker:	Rinus Messely		Datum onderzoek: 19/03/2015

### Aard van het onderzoek

Overeenkomstig de voorschriften van het Algemeen Reglement op de Elektrische Installaties (A.R.E.I.)	
Type keuring:	Art 276bis Verkoop van een wooneenheid
Bijkomende info:	/
Herkeuring op:	/

### Algemene gegevens elektrische installatie

Nominale spanning:	3x400v+N	Max nominale stroom:	20A	Nominale stroom hoofdbeveiliging:	25,00
Voedingsleiding hoofdbord:	4X10 mm <sup>2</sup>	- Type:	XVB		
Aardelektrode:	Niet vast te stellen	Sectie:	/ mm <sup>2</sup>	Aardgeleider: / mm <sup>2</sup>	
Hoofddifferentieel - In:	40 A	- DI:	300 mA	Aantal polen:	4
Extra hoofddifferentieel(s):	/				
Bijkomende differentieel - In:	geen A	- DI:		Aantal polen:	
Extra bijkomende differentieel(s):	/				
Aantal eindstroombanen:	12	Aantal borden:	1	Tarief:	Dag

### Metingen & controles

Aardspreidingsweerstand:	?? Ohm	Besch. onrechtstreekse aanraking:	/	Hoofddifferentieel verzegeld:	/
Algemeen isolatieniveau:	?? MOhm	Diff. stroomrichting, testknop:	/	Staat vast elektrisch materieel:	/
Aardingscontinuïteit:	/	Controle foutlus:	/	Schema's vs. uitvoering:	/
Besch. rechtstreekse aanraking:	/				

<b>Besluit :</b>	De installatie dient opnieuw gecontroleerd te worden: vóór: <input type="checkbox"/> door hetzelfde organisme (*)	
<b>AANTAL BIJLAGEN</b>	Situatieschema's: Eendraadsschema's: Andere:	DE AGENT BEZOEKER: 
		Visum distributeur (art 270)

### Visum controle organisme



ACA vzw - Erkend Controle Organisme  
Meensesteenweg 338 - 8800 Roeselare  
BTW BE 0811.407.869  
Tel. 051/20 00 02 - Fax 051/20 10 02  
info@acavzw.be - www.acavzw.be

Dit PV dient bewaard te worden in het dossier van de elektrische installatie en dit dossier dient elke aangebrachte wijziging te vermelden. De Federale overheidsdienst die Energie onder zijn bevoegdheid heeft, dient bij ieder ongeval, rechtstreeks of onrechtstreeks te wijten aan elektriciteit waarbij personen betrokken zijn, ingelicht te worden.  
(\* ) De werken, nodig voor de inbreuken te doen verdwijnen, moeten zonder vertraging uitgevoerd worden en alle maatregelen moeten getroffen worden opdat de in overtreding zijnde installatie, indien ze in dienst blijft, geen gevaar vormt voor personen of goederen. Indien bij het nieuw controlebezoek, na max 1 jaar, de overtredingen niet verdwenen zijn, moet het erkend organisme een kopie van het proces-verbaal van het controlebezoek overmaken aan de Algemene Directie Energie die belast is met het hoog toezicht.

**BESCHRIJVING VAN EEN OUDE ELEKTRISCHE HUISHOUDELIJKE INSTALLATIE (BWJ < 01/10/1981)**

**Algemene gegevens**

Bijlage aan verslag nr.: 159000452

Nominale spanning: 3x400v+N

Plaats van het onderzoek: Geraniumlaan 9 , 9900 EEKLO

Eigendom van: DE Roo Lucien

Agent-bezoeker: Rinus Messely

Datum onderzoek: 19/03/2015

**SITUATIESCHEMA (Vereenvoudigd conform nota nr.70, FOD Economie, KMO, Middenstand en Energie)**

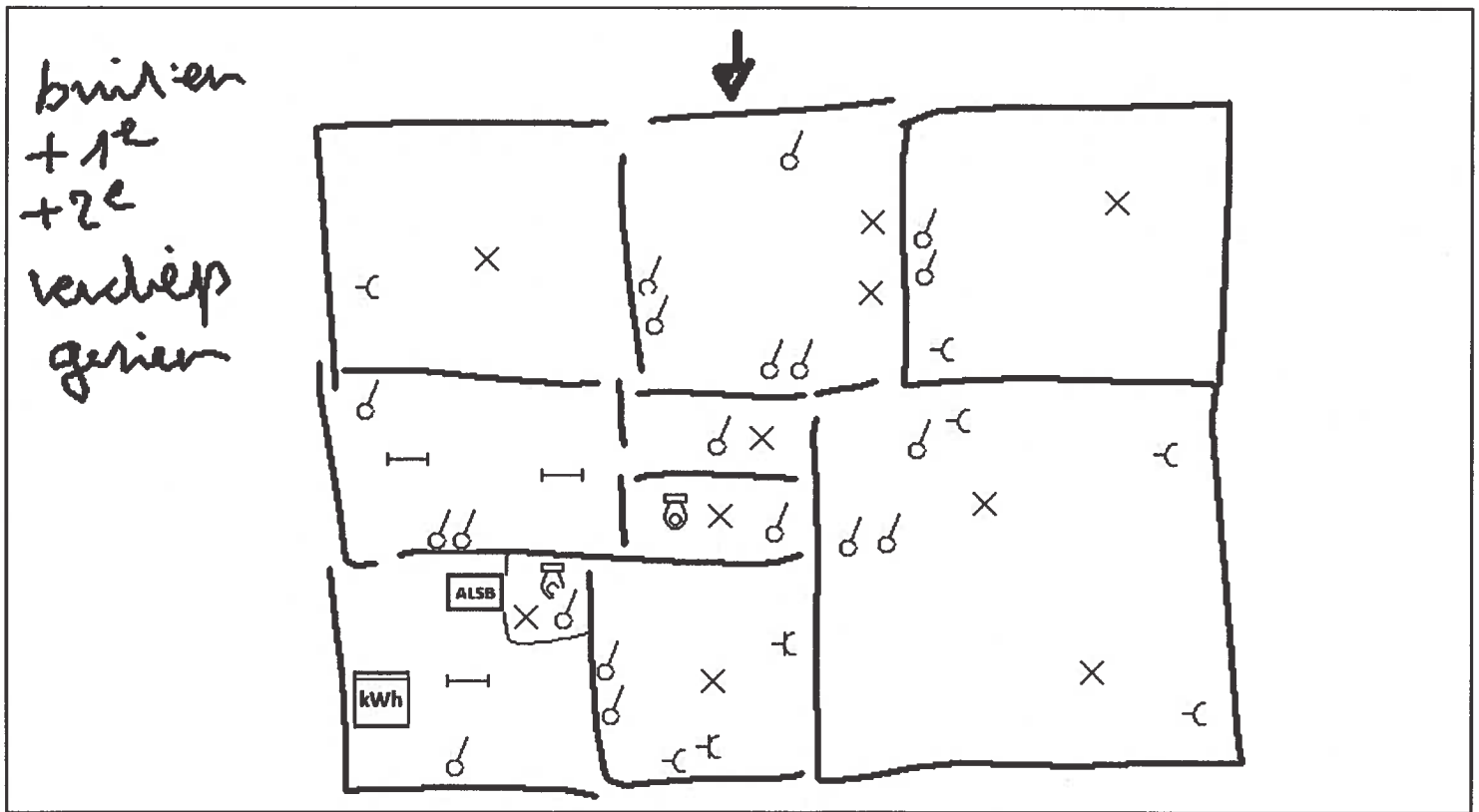

Handtekening aanvrager:

Handtekening agent-onderzoeker: