

Keuringsverslag van een elektrische laagspanning- en zeer lage spanninginstallatie

CONFORM

Datum keuring: 26/01/2021
ID-label: Adolf Dhavelaan

Inspecteur: Bram Van Nuffel
B.T.W. nr.: BE 740 981 020

Mentor:
Klantreferentie:

Installateur: Keurhuis

Merk en type meettoestel: Metrel Eurotest ET61557
Serie Nr.: 19370760

Plaats van het onderzoek
Siraanaam: Adolf Dhavelaan
Huisnummer: 31
Busnummer: 9940
Postcode: Evergem
Gemeente: België

Eigenaar
Naam: Keurhuis
Straatnaam: Adolf Dhavelaan
Huisnummer: 31
Busnummer: 9940
Postcode: Evergem
Gemeente: België

Naam contactpersoon: gham
Telefoon: 32491454423
Gsm nr. (SMS):

Installateur
Naam: Keurhuis
BTW nr.: BE 740 981 020
Telefoonnummer: 0497743281
E-mail: stevenvdk@keurhuis.be

Type woning: wooning
EAN: 541448820043099182
Teller Nr.: 74514648

Aard onderzoek: Overdracht van eigendom van een huis: Jelijke installatie van voor 1981 op vraag van de verkoper volgens AREI boek 1, hoofdstuk 6.4.2. en B.2.1 en 4.2.4.3.

Netbeheerder: FLUVIUS
Aantal borden: 21
Spanning: 3~230V
Aantal kringen: 23
Meter / bord verbinding: 10 mm
Isolatie: 36,7 MΩ
Max beveiliging: 40 A

Aardelektrode: Verticaal of schuin in de grond gedreven baron, pennen of geleiders RE: 27 Ω

DIFFERENTIEELSCHAKELAAR

IΔ (mA)	In (A)	In - andere (A)	I t	Type	Beveiligde kringen	Test	x 2,5
300	40		22,5kA2s (3000A)	A	23	Ok	Ok
30	40		22,5kA2s (3000A)	A	11	Ok	Ok
300	63		22,5kA2s (3000A)	A	2	Ok	Ok

BESCHRIJVING INSTALLATIE

Aantal kringen	Curve	Bescherming IN (A)	(andere)	P	Sectie (mm²)
9	C	20		2	2,5
8	C	16		2	1,5
5	C	16		2	2,5
1	C	25		2	4

Visueel nazicht (algemeen) OK NOK Directe aanraking OK NOK Indirecte aanraking OK NOK

Aansluitingen OK NOK Correcte schema's OK NOK schema in bijlage door Acag vzw

Equipotentiale verbindingen OK NOK niet van toepassing in afwachting

Continuïteit OK NOK Verlichting / toestellen OK NOK NVT

OPMERKINGEN - INBREUKEN - NOTA'S

O2 Geen inbreuken vastgesteld.

BESLUIT

- De elektrische installatie voldoet aan de voorschriften van het AREI Boek 1. De volgende periodieke keuring is te voorzien voor 26/1/2046
- De nodige maatregelen werden genomen, zodat de ingangsklemmen van de automatische differentieelstroominrichting, geplaatst aan het begin van de installatie, ontoegankelijk zijn gemaakt door verzegeling.
- Het (de) één draads- en opstellingschema(s) werden door het erkend organisme voor gezien getekend.
- De elektrische installatie voldoet niet aan de voorschriften van het AREI Boek 1. Een aanvullend bezoek moet door hetzelfde organisme worden uitgevoerd. De werken, nodig om de inbreuken te doen verdwijnen die opgemerkt werden tijdens het controlebezoek, moeten zonder vertraging uitgevoerd worden en alle maatregelen moeten getroffen worden opdat de in overtreding zijnde installatie, indien zij in dienst blijft, geen gevaar vormt voor de personen of goederen. Datum:
- De elektrische installatie voldoet niet aan de voorschriften van het AREI Boek 1. Het controlebezoek voorzien door hoofdstuk B.4.2. van het AREI boek 1, moet plaats hebben uiterlijk 18 maanden na de datum van de verkoopakte. De gegevens van de nieuwe eigenaar worden ons bezorgd na het verlijden van de akte. Indien de herkeuring gebeurt door een ander erkend organisme, dient deze ons hiervan op de hoogte te brengen. Datum:

Deze pdf-versie van het keuringsverslag is de originele versie en mag worden verspreid.

Aantal bijlage(n): 10

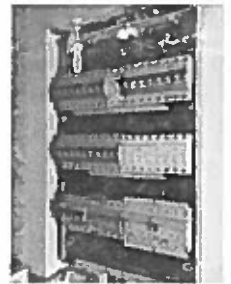

VRIJGAVE VAN HET KEURINGSVERSLAG

De inspecteur Bram Van Nuffel
ACEG VZW - #128
 De werknemer,

Bram Van Nuffel
Bram Van Nuffel

Plichten van de eigenaar, beheerder, huurder voor de installatie onderworpen aan het AREI Boek 1 afdeling 8.1.2.

- Het verslag dient te worden bewaard in het dossier van de elektrische installatie.
- Elke wijziging dient te worden vermeld in het elektrisch dossier.
- Elk origineel document van personen en te wijten, rechtstreeks of onrechtstreeks, aan de aanwinst* van de elektrische installatie dient onmiddellijk meegedeeld te worden aan de algemene Directie Energie van de Federale Overheidsdienst Economie.

Kwaliteit

- De reproductie van dit document is enkel toegelaten in zijn integrale vorm en enkel met het schriftelijk akkoord van het controleorgaan en de aanvrager.
- De keuring beperkt zich tot de zichtbare en normaal toegankelijke delen van de installatie.

www.aceg.be

02 880 88 90

BE53 0689 0209 2953 - BTW BE0839.866.481

Stappenplan voor een installatie die conform is:			
Stap 1	Stap 2	Stap 3	Stap 4
Lees dit proces-verbaal zorgvuldig en besteed aandacht aan de eventuele nota's	Als u grote wijzigingen of uitbreidingen aan de installatie aanbrengt, moet u deze laten controleren.	De volgende periodieke keuring is voorzien voor 26/1/2046	ACEG staat tot uw dienst voor alle noodzakelijke keuringen.

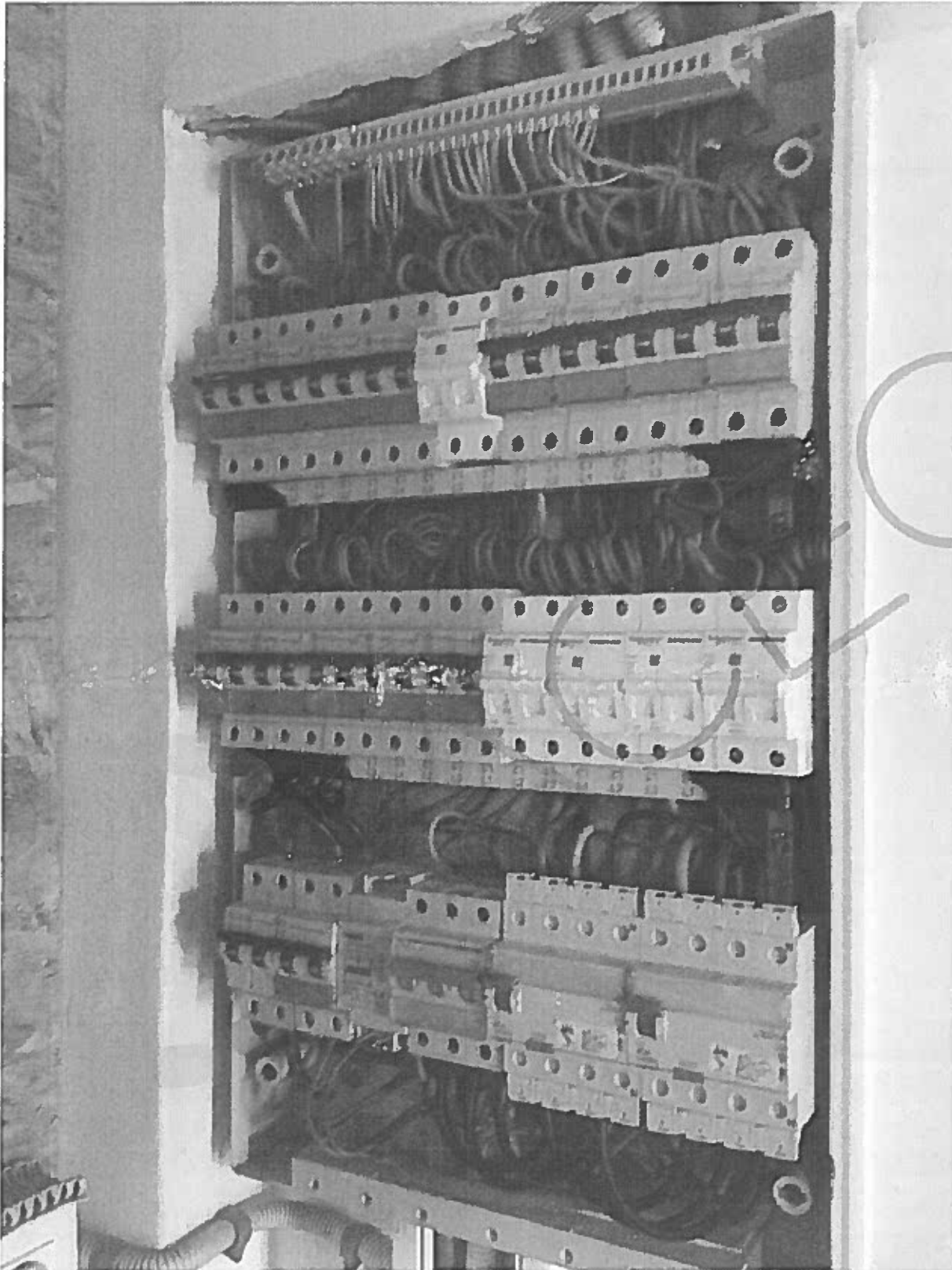

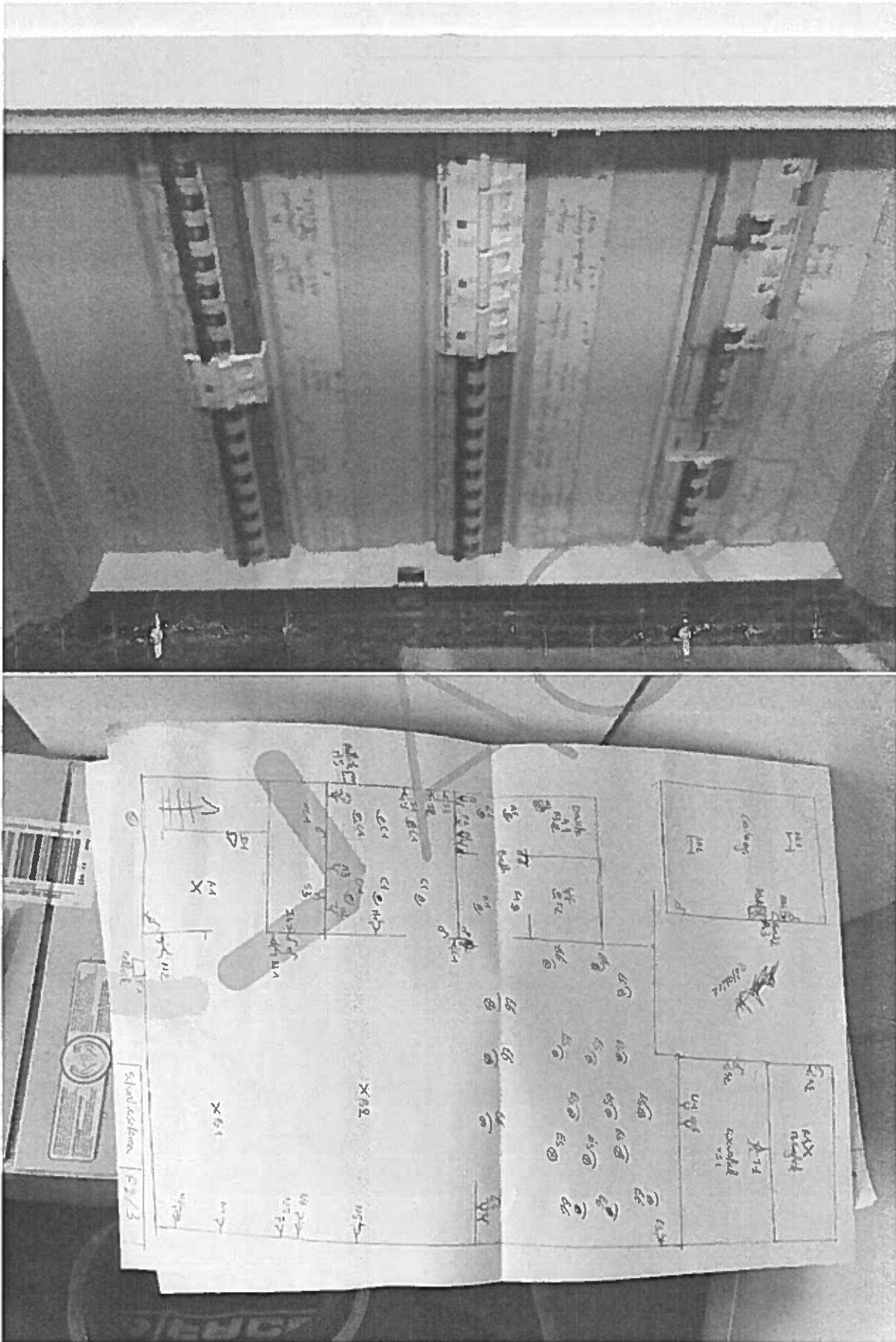

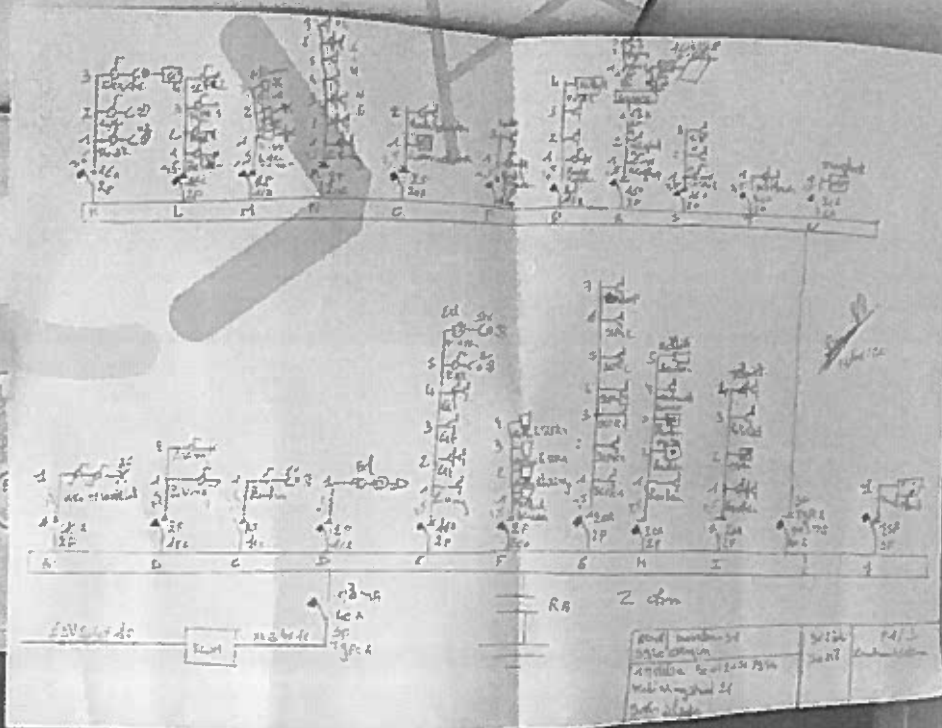
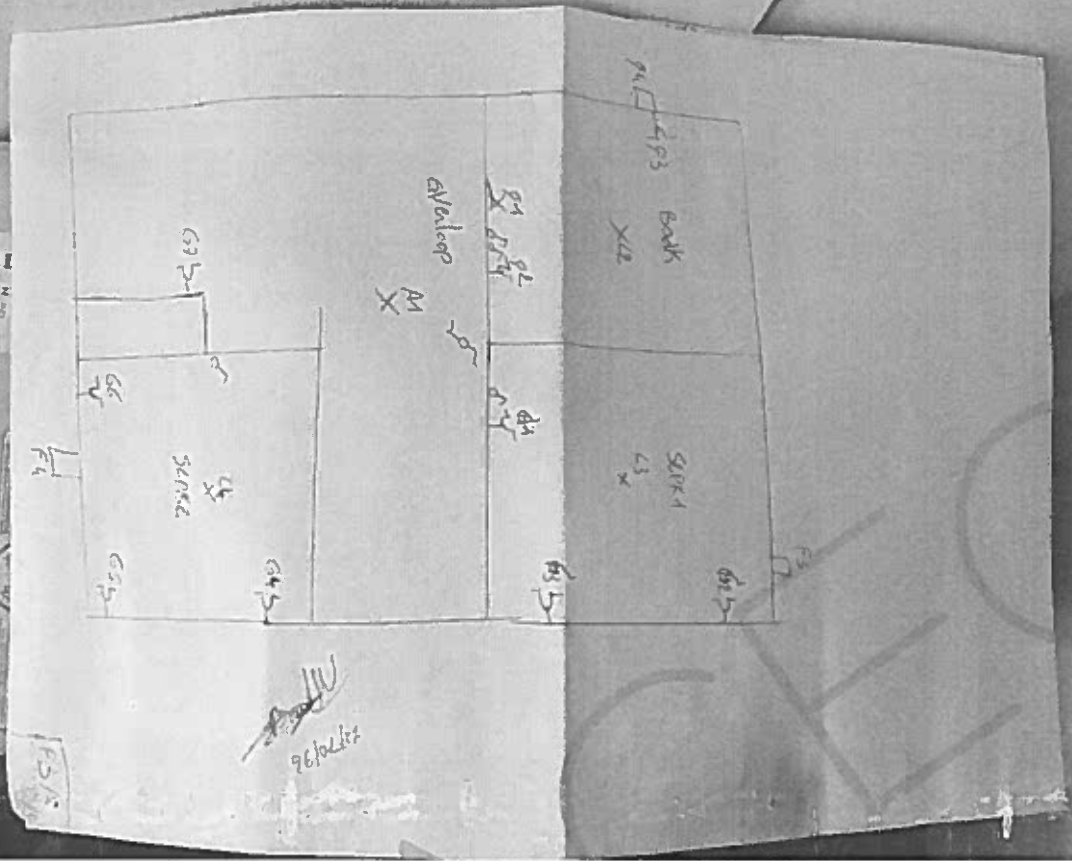



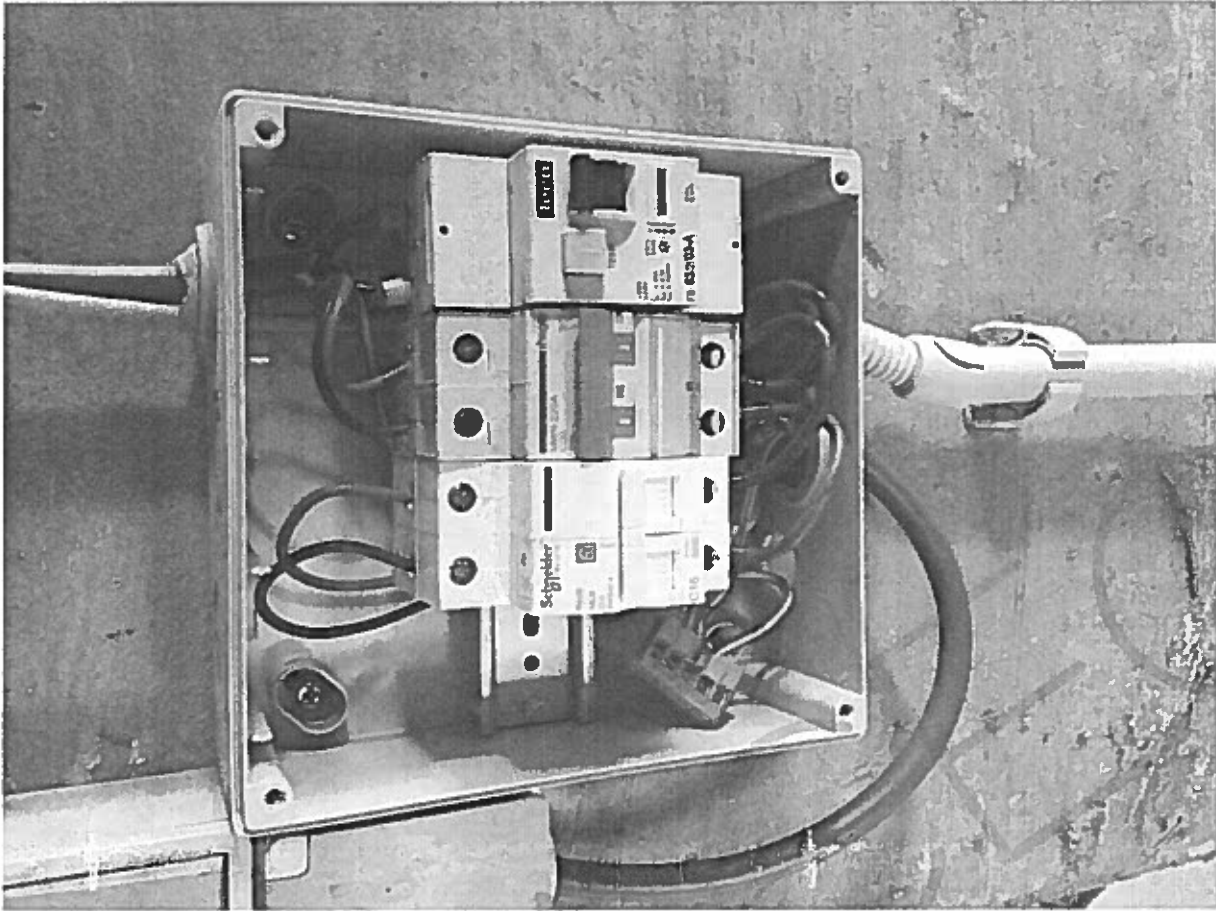

CA