

Keuringsverslag van een elektrische laagspanning- en zeer lage spanningsinstallatie

CONFORM

Datum keuring: 08/06/2021	Inspecteur: Koen De Lausnay	Mentor:	Installateur: Bram Dobbelaere
ID-label:	B.T.W. nr.: BE 695 855 432	Klantreferentie:	
Merk en type meettoestel: metrel Eurotest ET61557	Serie Nr.: 19481229		
Plaats van het onderzoek		Eigenaar	
Straatnaam	Bosbesstraat	Naam	Bram Jacobs
Huisnummer	19	Straatnaam	Bosbesstraat
Busnummer		Huisnummer	19
Postcode	9940	Busnummer	
Gemeente	Evergem	Postcode	9940
Land	België	Gemeente	Evergem
		Land	België
		Installateur	
Naam contactpersoon		Naam	Bram Dobbelaere
Telefoon	0474277785	BTW nr.	BE 695 855 432
Gsm nr. (SMS)		Telefoonnummer	0474277785
		E-mail	bram@brado.be
Type : woning	EAN : 541	Teller Nr.: : 19372962	

Aard onderzoek: Controlebezoek van een huishoudelijke installatie volgens AREI boek 1 hoofdstuk 6.5. en 8.2.2 en 4.2.4.3.

Netbeheerder: FLUVIUS Spanning: 1~230V Meter / bord verbinding: 10 mm² Max beveiliging: 50 A

Aantal borden: 1 Aantal kringen: 17 Isolatie: 27.7 MΩ

Aardelektrode: Aardingslus RE: 2.77 Ω

DIFFERENTIEELSCHAKELAAR

IΔ (mA)	In (A)	In - andere (A)	Ist	Type	Beveiligde kringen	Test	x 2,5
300	63	-	-	A	17	Ok	Ok
30	63	-	-	A	4	Ok	Ok

BESCHRIJVING INSTALLATIE

Aantal kringen	Curve	Bescherming IN (A)	(andere)	P	Sectie (mm ²)
11	C	20	-	2	2,5
5	C	16	-	2	-
1	C	32	-	2	6

Visueel zicht (algemeen)	<input checked="" type="radio"/> OK <input type="radio"/> NOK	Directe aanraking	<input checked="" type="radio"/> OK <input type="radio"/> NOK	Indirecte aanraking	<input checked="" type="radio"/> OK <input type="radio"/> NOK
Aansluitingen	<input checked="" type="radio"/> OK <input type="radio"/> NOK	Correcte schema's	<input checked="" type="radio"/> OK <input type="radio"/> NOK	schema in bijlage door Aceg vzw	<input type="checkbox"/>
Equipotentiale verbindingen	<input checked="" type="radio"/> OK <input type="radio"/> NOK <input type="radio"/> niet van toepassing <input type="radio"/> in afwachting	Verlichting / toestellen	<input checked="" type="radio"/> OK <input type="radio"/> NOK <input type="radio"/> NVT		

OPMERKINGEN - INBREUKEN - NOTA'S

O27 Het EAN-nummer kon ons niet meegedeeld worden tijdens onze rondgang.

Nota: huis bewoond, niet alle stopcontacten bereikbaar.

BESLUIT

- De elektrische installatie voldoet aan de voorschriften van het AREI Boek 1. De volgende periodieke keuring is te voorzien voor 8/6/2046
- De nodige maatregelen werden genomen, zodat de ingangsklemmen van de automatische differentieelstroominrichting, geplaatst aan het begin van de installatie, toegankelijk zijn gemaakt door verzegeling.
- Het (de) één draads- en opstellingsschema(s) werden door het erkend organisme voor gezien getekend.
- De elektrische installatie voldoet niet aan de voorschriften van het AREI Boek 1. Een aanvullend bezoek moet door hetzelfde organisme worden uitgevoerd. De werken, nodig om de inbreuken te doen verdwijnen die opgemerkt werden tijdens het controlebezoek, moeten zonder vertraging uitgevoerd worden en alle maatregelen moeten getroffen worden opdat de in overtreding zijnde installatie, indien zij in dienst blijft, geen gevaar vormt voor de personen of goederen. Datum:
- De elektrische installatie voldoet niet aan de voorschriften van het AREI Boek 1. Het controlebezoek voorzien door hoofdstuk 8.4.2. van het AREI boek 1, moet plaats hebben uiterlijk 18 maanden na de datum van de verkoopakte. De gegevens van de nieuwe eigenaar worden ons bezorgd na het verlijden van de akte. Indien de herkeuring gebeurt door een ander erkend organisme, dient deze ons hiervan op de hoogte te brengen. Datum:

Deze pdf-versie van het keuringsverslag is de originele versie en mag worden verspreid..

Aantal bijlage(n): 4



VRIJGAVE VAN TECHNISCH VOORBEZOEK

De inspecteur Koen De Lausnay

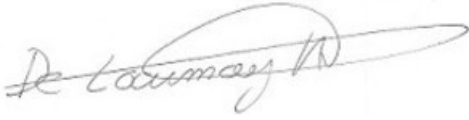

Plichten van de eigenaar, beheerder, huurder voor de installatie onderworpen aan het AREI Boek 1 afdeling 9.1.2.

- Het verslag dient te worden bewaard in het dossier van de elektrische installatie.
- Elke wijziging dient te worden vermeld in het elektrisch dossier.
- Elk ongeval overkomen van personen en te wijten, rechtsreeks of onrechtstreeks, aan de aanwezigheid van de elektrische installatie dient onmiddellijk meegedeeld te worden aan de algemene Directie Energie van de Federale Overheidsdienst Economie.

Kwaliteit

- De reproductie van dit document is enkel toegelaten in zijn integrale vorm en enkel met het schriftelijk akkoord van het controleorganisme en de aanvrager.
- De keuring beperkt zich tot de zichtbare en normaal toegankelijke delen van de installatie.

www.aceg.be

02 880 88 90

BE53 0689 0209 2953 - BTW BE0839.866.481

Stappenplan voor een installatie die conform is:

Stap 1	Stap 2	Stap 3	Stap 4
Lees dit proces-verbaal zorgvuldig en besteed aandacht aan de eventuele nota's	Als u grote wijzigingen of uitbreidingen aan de installatie aanbrengt, moet u deze laten controleren.	De volgende periodieke keuring is voorzien voor 8/6/2046	ACEG staat tot uw dienst voor alle noodzakelijke keuringen.

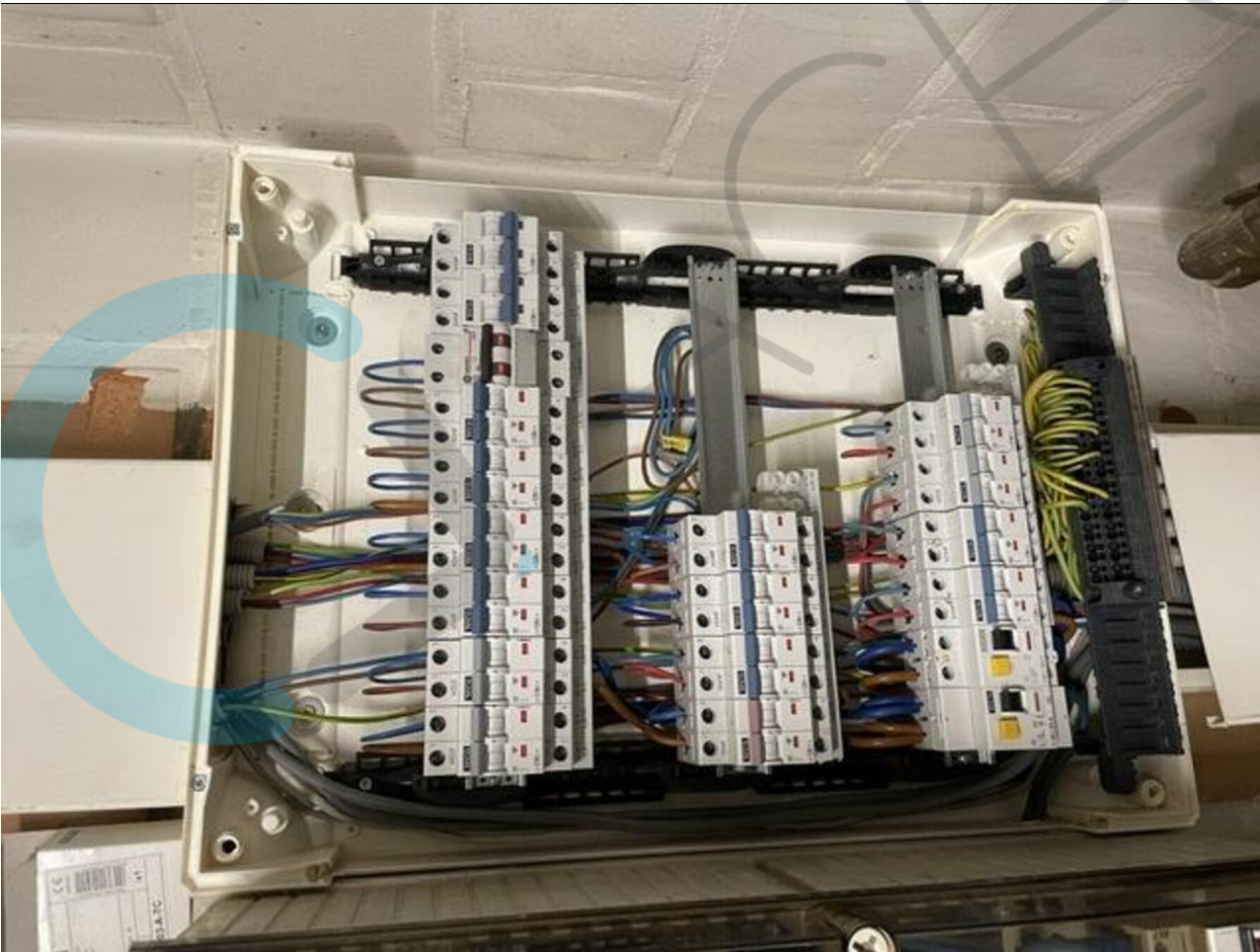



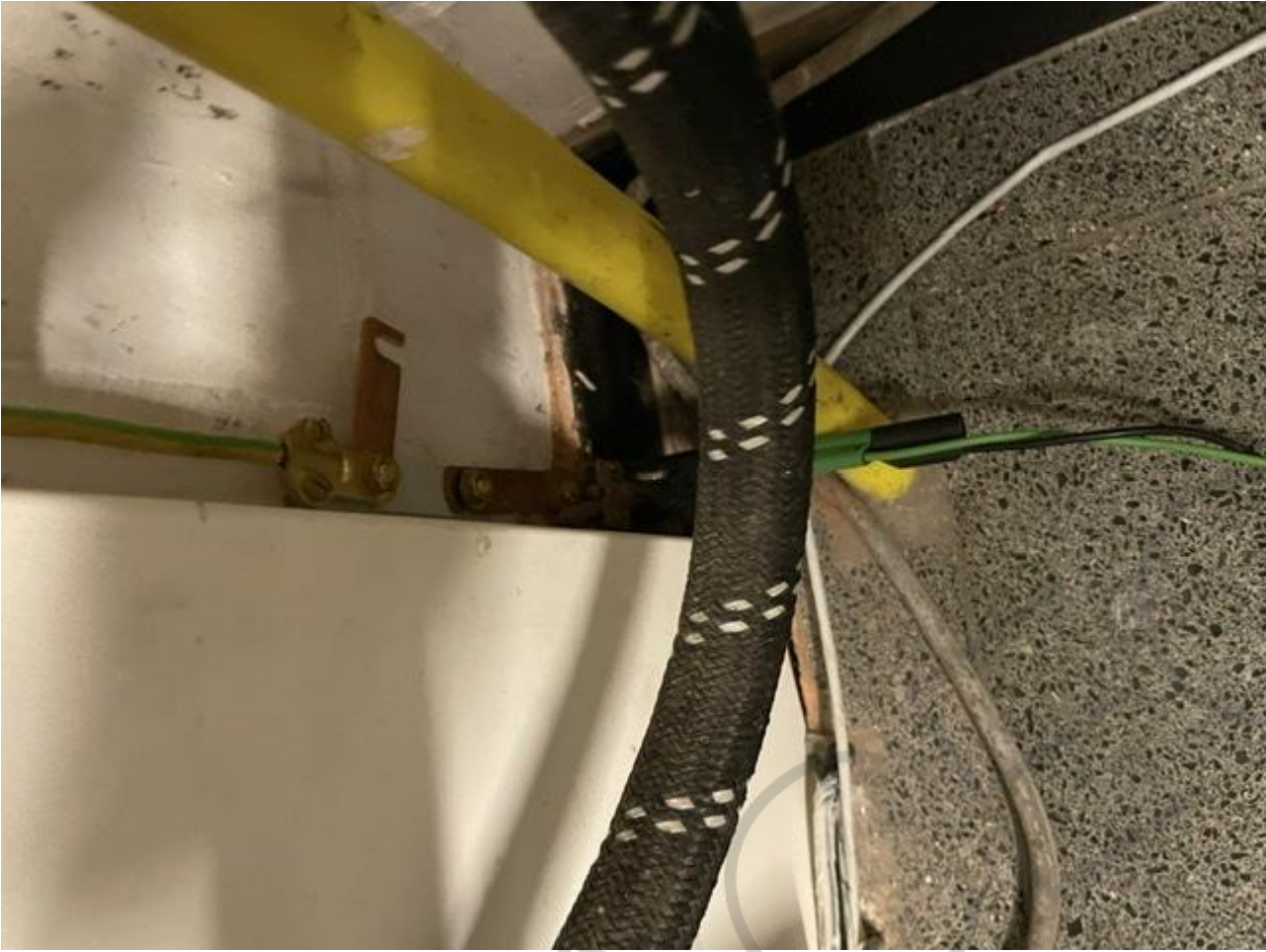

DATA