



Verlag

VERSLAG NR

GEN/15/30801032/00/NL/000

Origineel



Uw klantnummer:



040 - INSP

Verlag van controle van elektrische installaties op laagspanning en op zeer lage spanning

Gaverse 24, 9940 Evergem



Uitgevoerd op:

08/01/2025 14:50 - 15:19



Uitgevoerd door: DAVID FRANCO (5955)

Conform

IDENTIFICATIE VAN DERDEN

Eigenaar

Adres

-

Opdrachtgever van de controle

IDENTIFICATIE VAN DE ELEKTRISCHE INSTALLATIE

Vinçotte ID	100 316 492
Adres	Gaverse 24, 9940 Evergem
EAN-code	541448860009027668
Netbeheerder naam	Fluvius
Nr Teller	31534623
Index 1.8.1 verbruik dag	996546
Gecontroleerde installatie	- Wooneenheid
Type installatie	Huishoudelijke installatie

VINÇOTTE vzw

Erkend controleorganisme | Externe Dienst voor Technische Controles op de werkplaats (EDTC)
Maatschappelijke zetel : Jan Olieslagerslaan 35 1800 Vilvoorde België tel: +32 9 244 78 30 buildingreportingnorth@vincotte.be
BTW BE 0402.726.875 RPR Brussel BNP Paribas Fortis: BE25 2100 4144 1482 BIC : GEBABEBB

Uitgiftedatum: 08/01/2025

1 / 9



Verlag

Origineel

VERSLAG NR
GEN/15/30801032/00/NL/000

GEGEVENS VAN DE CONTROLE

Basis van onderzoek	- AREI - Boek 1 van het koninklijk besluit van 08/09/2019 tot vaststelling van Boek 1 betreffende de elektrische installaties op laagspanning en op zeer lage spanning, Boek 2 betreffende de elektrische installaties op hoogspanning en Boek 3 betreffende de installaties voor transmissie en distributie van elektrische energie (B.S. 28/10/2019)
Type controle	- 6.5. Controlebezoek
Datum van de uitvoering van de installatie	- Vanaf 01/10/1981 & vóór 01/06/2020
Toegepaste afwijkingen	- Deel 8

GEGEVENS VAN DE ELEKTRISCHE INSTALLATIE

Voeding	Via meters DNB
Bescherming aansluiting	- Nominale waarde van de geplaatste bescherming - Max. toegelaten waarde van de bescherming van de aansluiting
Nominale waarde van de geplaatste bescherming (A)	40
Max. toegelaten waarde van de bescherming van de aansluiting (A)	40
Type van de algemene schakelaar	- Differentieelscheidingsschakelaar
Doorsnede leiding voeding bord (mm ²)	10
Voedingsleiding - Type	VVB
Spanning (V)	- 230 V AC

BESCHRIJVING VAN DE ELEKTRISCHE INSTALLATIE

LS-bord: Alsb

Plaats van opstelling	Garage
Aardverbindingssysteem	- TT
Aantal kringen	18
Min. gemeten isolatieweerstand per kring (Mohm)	5



(Elektrisch bord)

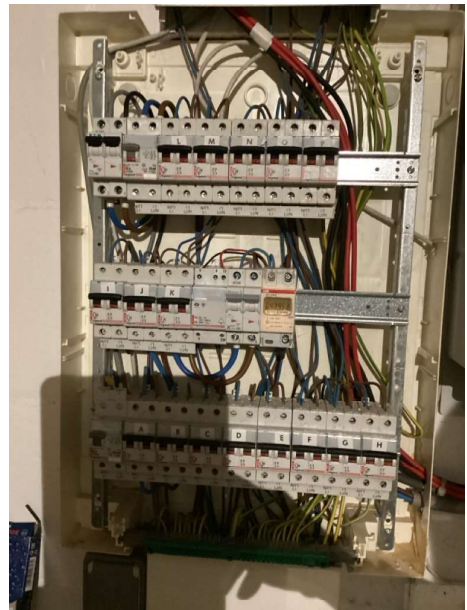

(Elektrisch bord - binnenkant)

SCHEMA'S, PLANNEN EN DOCUMENTEN VAN DE INSTALLATIE

Eendraadsschema's	Referentie	1
Eendraadsschema's	Versie	A
Situatieplannen	Referentie	1
	Versie	A



Verlag

Origineel

VERSLAG NR
GEN/15/30801032/00/NL/000

RESULTATEN VAN DE CONTROLE

Uitgevoerde controles

Uitvoering van de elektrische installatie overeenkomstig de eendraadsschema's en de situatieplannen	OK (visuele controle)
Test werking van de differentieelstroominrichtingen (testknop)	OK
Test werking van de differentieelstroominrichtingen (foutlus)	OK
Visuele controle van vast of vast opgesteld materieel dat gevaar kan opleveren voor personen en goederen	OK (visuele controle)
Visuele controle van verplaatsbaar materieel dat gevaar kan opleveren voor personen en goederen	Niet van toepassing / nazicht niet mogelijk
Beschermingsmaatregelen RA	OK
Beschermingsmaatregelen OA	OK
Continuïteit van de equipotentiale verbindingen (hoofd- en bijkomende) en van de beschermingsgeleiders	OK
Overeenstemming tussen de geïnstalleerde beschermingsinrichtingen tegen overstroom en de doorsneden	OK

De eventuele foto's ter illustratie van bv. inbreuken, opmerkingen, nota's, ... worden als voorbeeld gegeven en zijn niet limitatief.

Alleen de zichtbare en toegankelijke delen van de installatie werden gecontroleerd.

Metingen en beproevingen

Type van aardelektrode	Aardingslus
Aardingsweerstand LS - Re (Ohm)	5.9
Algemeen isolatieniveau (Mohms)	5

Vastgestelde inbreuken

- Nihil

Opmerkingen

- Nihil



Verlag

Origineel

VERSLAG NR
GEN/15/30801032/00/NL/000

BESLUIT VAN DE CONTROLE

De in dit verslag beschreven installatie voldoet aan de voorschriften vermeld in de rubriek "gegevens van de controle".

Het volgend controlebezoek moet worden uitgevoerd uiterlijk vóór 8/1/2050.

De eendraadsschema's en situatieplannen van de installatie werden opnieuw gedateerd en ondertekend.

De ingangsklemmen van de differentieelstroominrichting(en) geplaatst aan het begin van de installatie werden reeds verzegeld.

Ir F. Dewint
Directeur Generaal

VERWIJZING NAAR DE REGLEMENTAIRE VOORSCHRIFTEN

Dit verslag dient bewaard te worden in het dossier van de elektrische installatie en dit dossier dient elke aangebrachte wijziging te vermelden.

De Federale Overheidsdienst die Energie onder zijn bevoegdheid heeft moet onmiddellijk in kennis worden gesteld van elk ongeval waarvan personen het slachtoffer zijn en dat rechtstreeks of onrechtstreeks te wijten is aan de aanwezigheid van elektrische installaties.

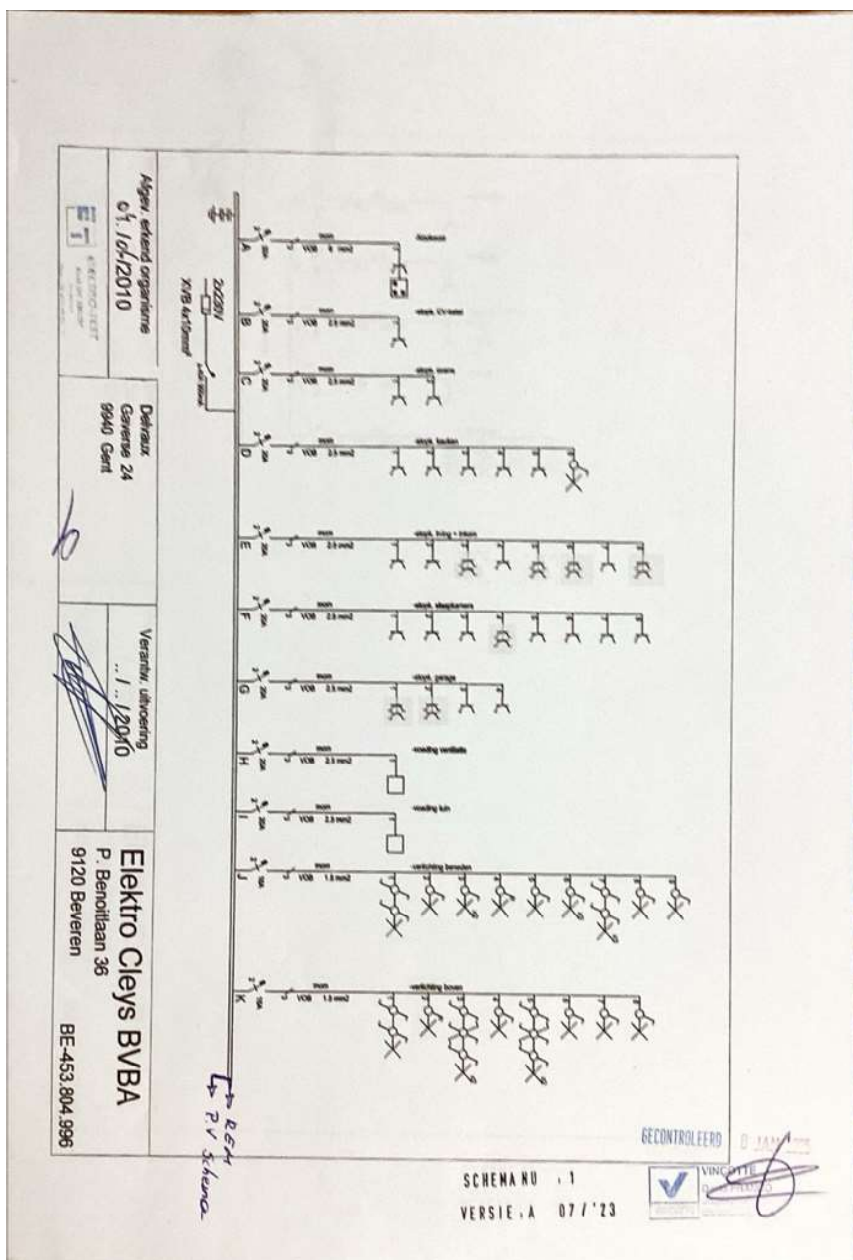

(Eendraadsschema's)



Verlag

Origineel

VERSLAG NR
GEN/15/30801032/00/NL/000

Handwritten: Verv. schema 1p Clegys 5 loka. Kon.

	Algeve, erkend organisme ... / ... / 2010	De Vaux Gaverse 24 9940 Gent	Verantw. uitvoering ... / ... / 2010	Elektro Clegys BVBA P. Benoitaan 36 9120 Beveren BE-453 804 996
--	--	------------------------------------	---	---

SCHEMA NU : 1
VERSIE : A 07 / '23

BECONTROLEERD 0 JAN 2023

(Eendraadsschema's)

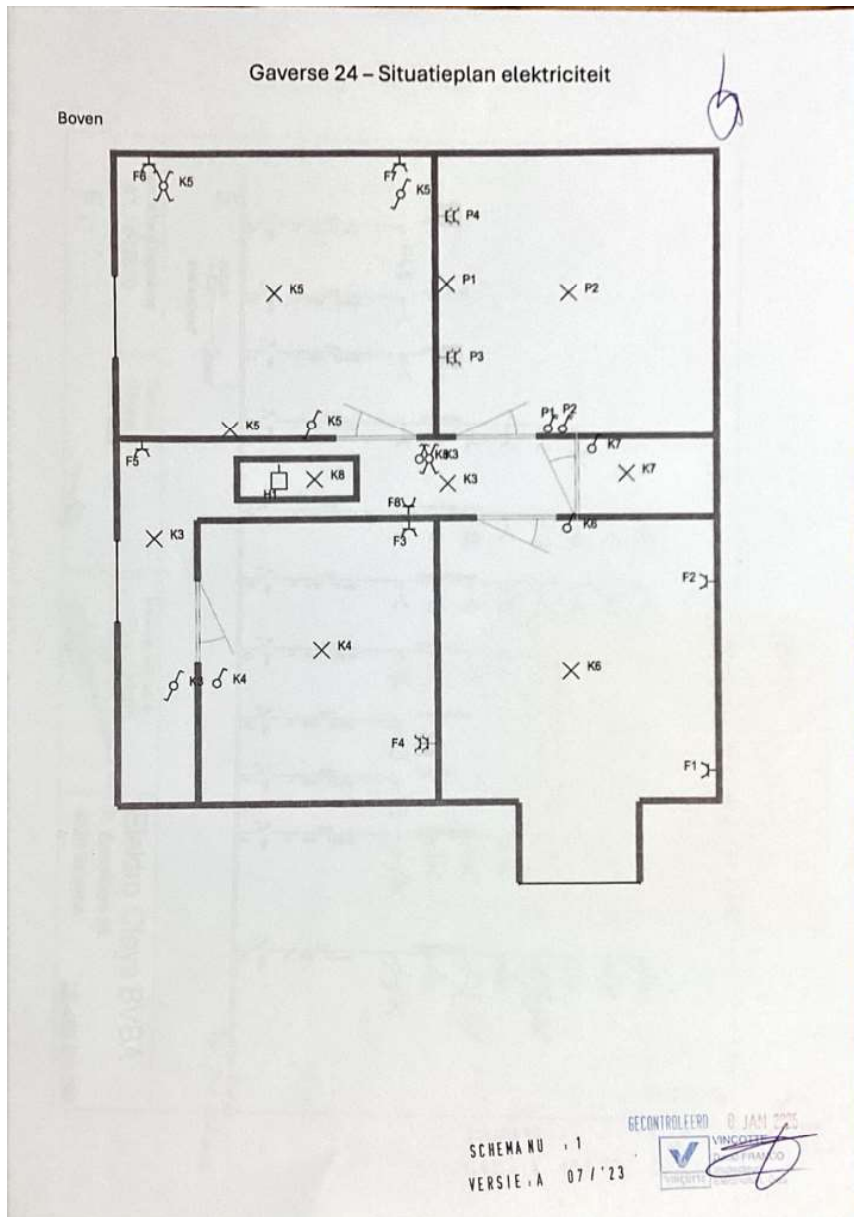

(Situatieplannen)

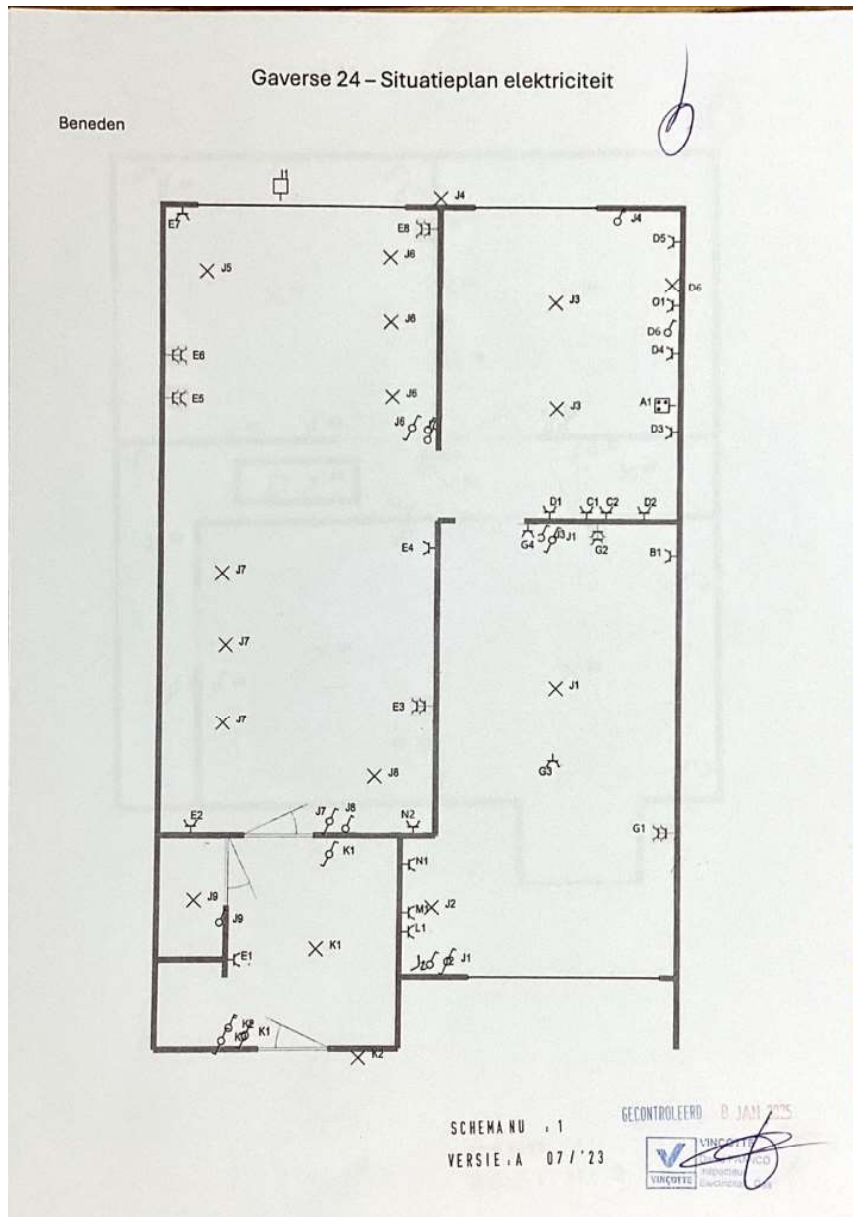

(Situatieplannen)