



Beter Zeker.

Technisch Bureau Verbruggen vzw www.btvcontrol.be

U. Ref.: _____ O. Ref.: PDC 332 Verslagnr.: 38245/11/3102

PROCES-VERBAAL OVER HET ONDERZOEK VAN EEN ELEKTRISCHE LAAGSPANNINGSINSTALLATIE

- BTV Antwerpen Tel. 03 216 28 90 btv.antwerpen@btvcontrol.be
- BTV Brabant-Wallon Tel. 081 65 84 59 btv.brabantwallon@btvcontrol.be
- BTV Brussel Tel. 02 230 81 82 btv.brussel@btvcontrol.be
- BTV Hainaut Tel. 064 33 64 55 btv.hainaut@btvcontrol.be
- BTV Liège Tel. 04 253 19 72 btv.liege@btvcontrol.be
- BTV Limburg Tel. 011 42 18 34 btv.limburg@btvcontrol.be
- BTV Namur / Luxembourg Tel. 083 21 35 27 btv.namur@btvcontrol.be
- BTV Oost-Vlaanderen Tel. 09 252 45 45 btv.oostvlaanderen@btvcontrol.be
- BTV Vlaams-Brabant Tel. 016 63 47 45 btv.vlaamsbrabant@btvcontrol.be
- BTV West-Vlaanderen Tel. 056 70 54 05 btv.westvlaanderen@btvcontrol.be

ADRES INSTALLATIE :

EIGENAAR :

Adres :

OPDRACHTGEVER :

Adres :

INSTALLATEUR :

Adres :

BTW of IK :

Solsam
Kaatsstraat 125
9290 Oevermeire
0825373592

EAN: _____
Teller nr: _____
Index: _____

ALGEMENE BESCHRIJVING, KENMERKEN, ONDERZOEK EN METINGEN:

Datum van het onderzoek: 13-11-2015 Aard van het onderzoek: gelijkvormigheidsonderzoek - eerste controle - controlebezoek volgens: (AREI art. 270) (AREI art. 271) (AREI art. 276) (AREI art. 276bis) (ARAB art. 262) (K.B. 412.2012) (T.R. art. 231) (Voorschr. DNB)

Aard installatie: Nieuwe - Uitbreiding - Wijziging - Voorlopig - Verzwarend - Verkoop wooneenheid: Type der lokalen: Appartement

Begin werken: Fundering vóór na 1.10.81 - Elektrische installatie vóór na 1.10.81 - 1.1.83 AREI art.86

Aansluiting: Spanning Mono 230 V Bescherming van de aansluiting 2P40 A

Voedingskabel hoofdbord: 5 X 10 mm² Alg. schakelaar: type AO3A-2P40A

Type van de aardelektrode: lus - baren - pennen - horizontale geleider Schema: TT

Aantal borden: 1; Aantal eindstroombanen: 11; RA: 3,1 Ohm; RI tot 3 MOhm

Uitwendige invloedsfactoren: _____

BESCHRIJVING:

Ric schema's in bijlage

UITGEVOERDE CONTROLES: zie verso

VASTGESTELDE INBREUKEN EN/OF NOTAS:

*geen

Nota: Dit verslag is geldig voor verkoop.

PROCES-VERBAAL VAN HET
GELIJKVORMIGHEIDSONDERZOEK
BTV Oost-Vlaanderen
gezien op _____
de aangestelde van de stroomverdelers
naam: M. West
handtekening: _____

BESLUIT

1 1. De installatie is **conform**. De ingangsklemmen van de algemene ADS werden verzegeld en de ééndraads- en situatieschema's werden voor gezien getekend. De installatie dient opnieuw gecontroleerd uiterlijk op 13/11/2016 (art. 271 AREI) alsook vóór de ingebruikname van elke belangrijke wijziging of beduidende uitbreiding, uitgevoerd voor deze datum.

2. De installatie is **niet conform**.

3. De installatie mag in dienst blijven indien zonder vertraging wordt voldaan aan de vastgestelde inbreuken en de gepaste maatregelen getroffen worden opdat de installatie geen gevaar vormt voor personen of goederen. De installatie is **niet conform**. De installatie dient opnieuw gecontroleerd te worden door (hetzelfde) organisme uiterlijk op _____

PLICHTEN VAN DE EIGENAARS, BEHEERDERS OF HUURDERS: ZIE KEERZIJDE.

De agent-onderzoeker, (nr. naam, handtekening)

J. Craeynest



voor de Directeur,



Maatschappelijke zetel: Neerveldstraat 109, bus 6, B-1200 Brussel

Het onderzoek gebeurt volgens werkinstructie 10le006 of 10le008 op basis van de hiervoor vermelde voorschriften.

UITGEVOERDE CONTROLES.

Tijdens het controleonderzoek van huishoudelijke installaties (art.271)

- a) de controle van de uitvoering van de elektrische installatie overeenkomstig de schema's
 - b) de controle van de staat (vasthechtingen, beschadiging,...) van het vast geïnstalleerd elektrisch materieel in het bijzonder wat betreft de schakelaars, de stopcontactdozen, de aansluitingen in de verdeelborden,...
 - c) de controle van de beschermingsmaatregelen tegen elektrische schokken bij rechtstreekse en onrechtstreekse aanraking
 - d) de controle van de werking van de differentieelstroominrichtingen via de eigen testinrichting
 - e) de controle van de foutlussen en de juiste aansluiting van de differentieelstroominrichtingen via de opwerking van een foutstroom van minimum 2,5 maal de gevoeligheid van het apparaat
 - f) de controle van de continuïteit van de equipotentiale verbindingen (hoofd- en bijkomende) en van de beschermingsgeleiders van de stopcontactdozen en van de vaste, vast opgestelde of verplaatsbare toestellen met vaste standplaats van de klasse I
 - g) de visuele controle van vast of vast opgesteld materieel dat gevaar kan opleveren voor personen en goederen
 - h) de visuele controle van verplaatsbaar materieel dat gevaar kan opleveren voor personen en goederen
- Behoudens inbreuken, wordt de overeenstemming bevestigd tussen de geïnstalleerde beschermingsinrichtingen tegen overstroom en de doorsneden van de respectievelijke stroombanen die ze beschermen.

5. Plichten van de Eigenaars, Beheerders, Huurders.

- a) de verplichting het proces-verbaal van het controlebezoek te bewaren in het dossier van de elektrische installatie, samen met de ééndraadschema's en de situatieplannen
- b) de verplichting in het dossier elke wijziging aangebracht aan de elektrische installatie te vermelden
- c) de verplichting de Federale Overheidsdienst die Energie onder zijn bevoegdheid heeft onmiddellijk in te lichten over elk ongeluk aan personen overkomen en rechtstreeks of onrechtstreeks te wijten aan de aanwezigheid van elektriciteit
- d) de verplichting, wanneer er overtredingen zijn vastgesteld tijdens het controlebezoek, een nieuw controlebezoek te doen verrichten door hetzelfde erkend organisme om na te gaan of na afloop van de termijn van één jaar de overtredingen verdwenen zijn. Indien tijdens dat tweede onderzoek wordt vastgesteld dat er nog overtredingen overblijven, moet het erkend organisme een kopie van het proces-verbaal van het controlebezoek sturen naar de Algemene Directie Energie die belast is met het hoog toezicht op de huishoudelijke elektrische installaties.

Betekenis van de nota's: betreffen gebreken die geen invloed hebben op de besluitvorming, vaststellingen die buiten het kader van onderzoek vallen maar een gevaar inhouden voor de veiligheid, of organisatorische gegevens.

BTV Antwerpen
 Van der Sweepstraat 3, 2000 Antwerpen
 T: 03 216 28 90, F: 03 238 86 65
 E: btv.antwerpen@btvcontrol.be

BTV Brussel
 Ruisbroekstgw. 75, 1190 Brussel
 T: 02 230 81 82, F: 02 230 80 08
 E: btv.brussel@btvcontrol.be

BTV Oost-Vlaanderen
 Brusselsesteenweg 326, 9090 Melle
 T: 09 252 45 45, F: 09 252 50 50
 E: btv.oostvlaanderen@btvcontrol.be

BTV Brabant-Wallon
 Av. Wilmart 129 boîte 1, 1360 Perwez
 T: 081 65 84 59, F: 081 65 84 78
 E: btv.brabantwallon@btvcontrol.be

BTV West-Vlaanderen
 Jan Breydelstraat 98, 8530 Harelbeke
 T: 056 70 54 05, F: 056 70 54 22
 E: btv.westvlaanderen@btvcontrol.be

BTV Liège
 Rue Julien d'Andrimont 1, 4000 Liège
 T: 04 253 19 72, F: 04 225 01 58
 E: btv.liege@btvcontrol.be

BTV Limburg
 Sint-Janstraat 57, 3583 Paal
 T: 011 42 18 34, F: 011 45 44 83
 E: btv.limburg@btvcontrol.be

BTV Namur / Luxembourg
 Avenue du Sainfoin 25, 5590 Ciney
 T: 083 21 35 27, F: 083 21 45 17
 E: btv.namur@btvcontrol.be

BTV Vlaams-Brabant arr. Leuven
 Leuvensesteenweg 383 bus 1, 3200 Aarschot
 T: 016 63 47 45, F: 016 63 12 21
 E: btv.vlaamsbrabant@btvcontrol.be

BTV Hainaut
 Rue des Bureaux 1a, 7160 Chapelle-lez-Herlaimont
 T: 064 33 64 55, F: 064 33 05 08
 E: btv.hainaut@btvcontrol.be

A	Kookformuis
B	Stopcontacten SLK1 + SLK2
C	Stopcontacten Bureel + gang
D	Stopcontacten Living
E	Dampkap + Frigo
F	Stopcontacten Keuken
G	Verlichting
H	Badkamer
I	Wasmachine
J	CV
K	Zekeringkast <i>RES</i>
L	Reserve
M	Bel

Plaats van de elektrische installatie

Installateur
 SELF@WORK bvba
 Antwerpsesteenweg 35
 9080 Lochristi
 GSM: 0478 78 11 80
 e-mail: robyn@selfatwork.be
 BTW BE 0506.902.994

p. 4/4
 Lijst Kringen
 2 x 230V ~ 50Hz

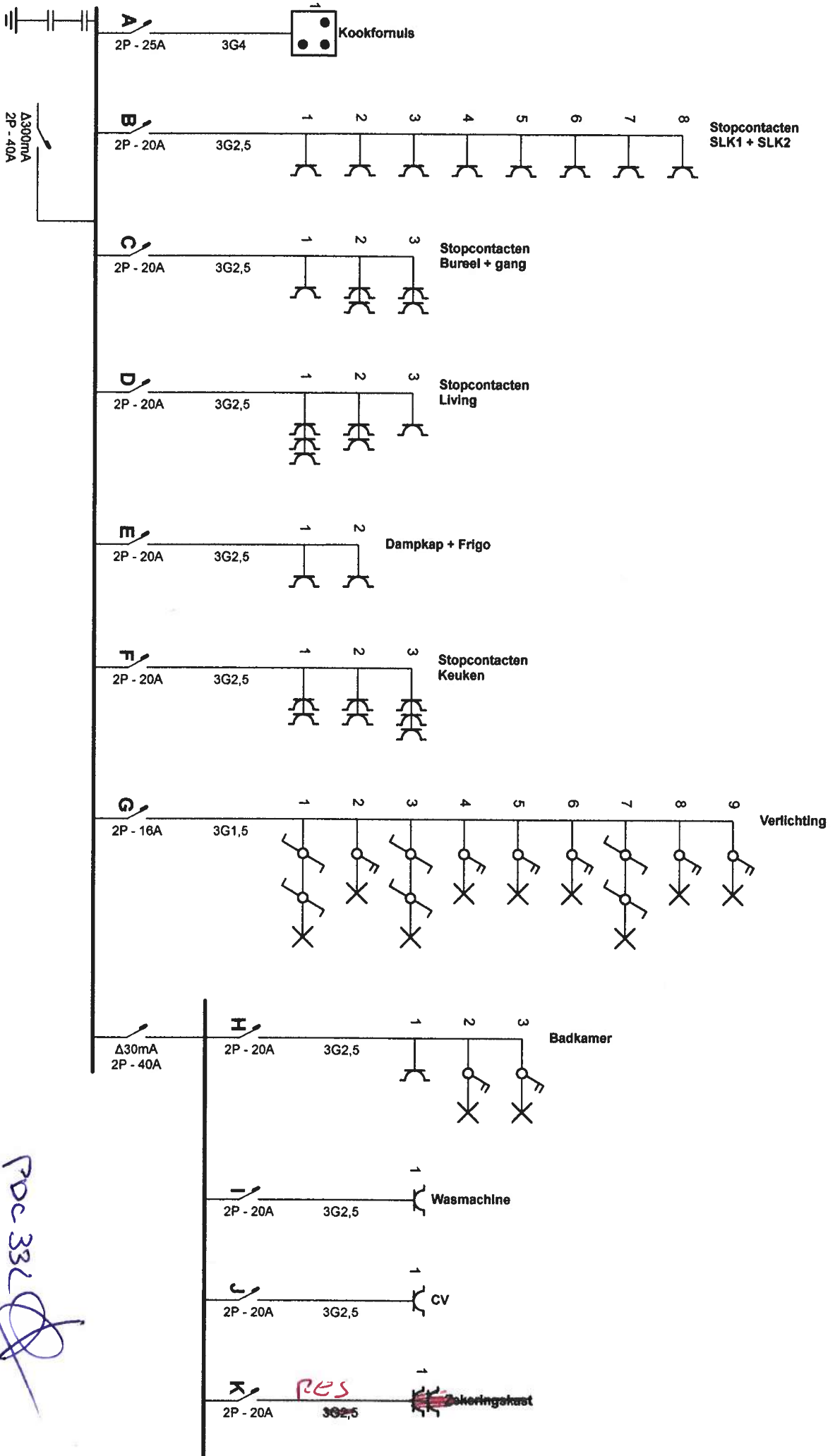

Plaats van de elektrische installatie

Installateur

SELF@WORK bvba
 Antwerpsesteenweg 35
 9080 Lochristi
 GSM: 0478 78 11 80
 e-mail: robyn@selfatwork.be
 BTW BE 0506.902.994

POC 332

p. 1/4
 Eendraadschema
 2 x 230V ~ 50Hz

RES Zekeringkast

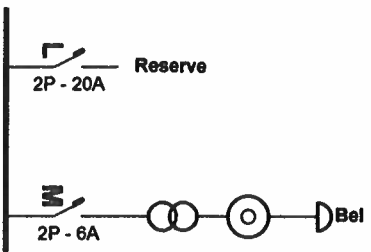

Plaats van de elektrische installatie

Installateur
SELF@WORK bvba
Antwerpssteenweg 35
9080 Lochristi
GSM: 0478 78 11 80
e-mail: robyn@selfatwork.be
BTW BE 0506.902.994

P. 2/4
Eendraadschema
2 x 230V ~ 50Hz

POC 332

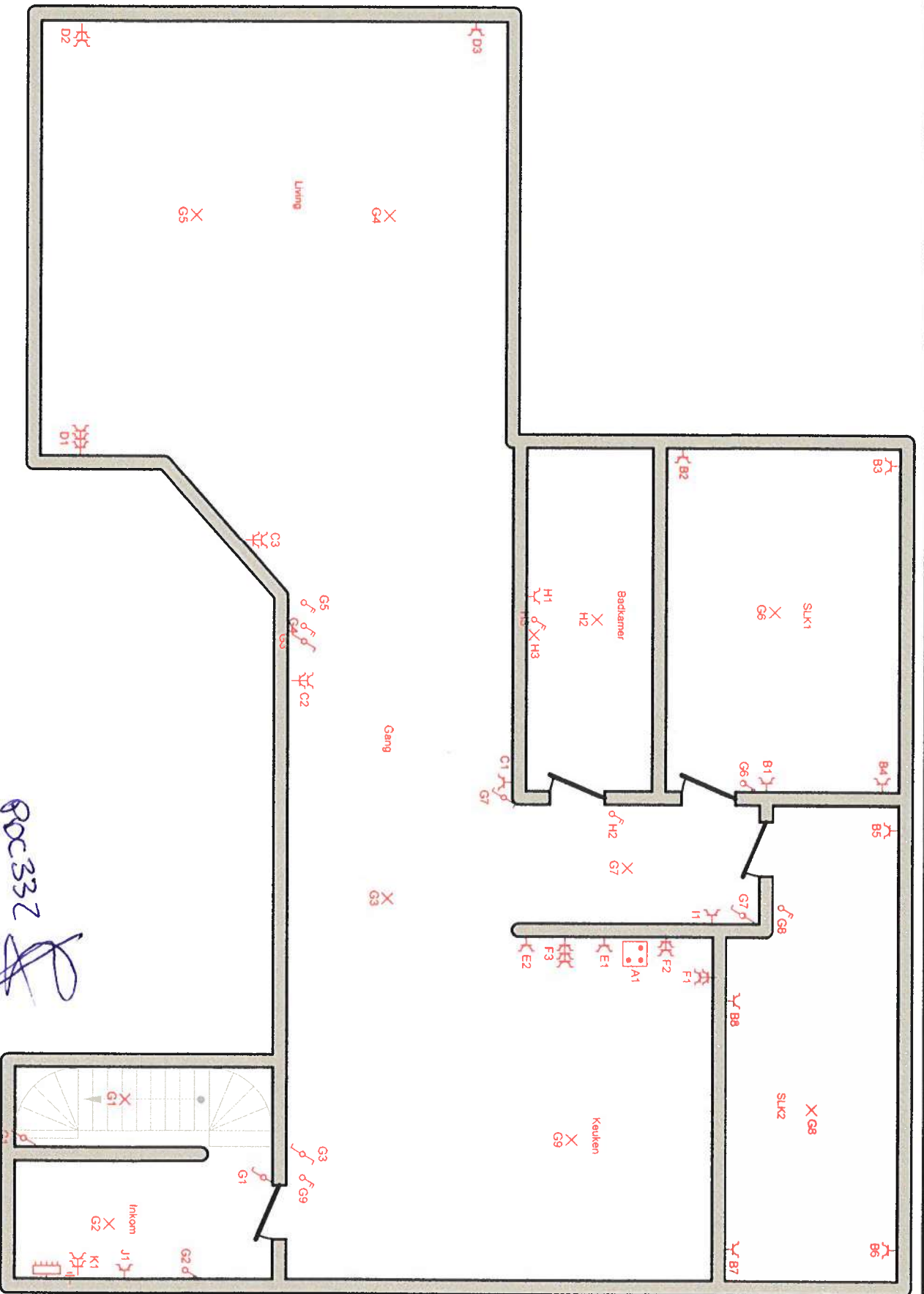

Plaats van de elektrische installatie

Kerkstraat 16 Bus 1
9290 Overmere

Installateur

SELF@WORK bvba
Antwerpsesteenweg 35
9080 Loochitsil
GSM: 0478 78 11 80
e-mail: robyn@selfatwork.be
BTW BE 0506.902.994

P. 3/4

Situatieschema

2 x 230V ~ 50Hz

