



□ Halsendallaan 5 - 1652 ALSEMBERG
tel 02 380 52 71 - fax 02 380 89 86

Meensestraat 41 - 8500 KORTRIJK
tel 056 35 76 76 - fax 056 35 68 87

e-mail info@vanhemelen.org
BTW BE 0422.507.353

Aanvraagnr. 104970

Ref. verslag

RAP

RB 120140127-2

Proces verbaal van onderzoek van een huishoudelijke elektrische installatie op lage en zeer lage spanning

overeenkomstig de voorschriften van het Algemeen Reglement op de Elektrische Installaties



- Gelijkvormigheidsonderzoek van een huishoudelijke elektrische laagspanningsinstallatie (nieuw - wijziging - uitbreiding)(AREI art. 270)
- Controlebezoek van een bestaande huishoudelijke elektrische laagspanningsinstallatie (AREI art. 271)
- Controlebezoek van een huishoudelijke elektrische laagspanningsinstallatie vóór verzwaring van de aansluiting op het openbaar verdeelnet (AREI art. 276)
- Controlebezoek van een huishoudelijke elektrische laagspanningsinstallatie bij de verkoop van een wooneenheid (AREI art. 276bis)

Eigenaar/beheerder/uitbater - Naam	Lodim NV		Voornaam		Postnr	
Adres			Gemeente			
Installateur	DOBBELAERE NV		Gemeente	SINT-LAUREINS		
BTW-nummer	BE 0452973895					
of identiteitskaartnr.	-	Uitreikingsdatum	- / - / -	Gemeente		
Plaats van onderzoek			Postnr.	9990		
Adres	MOERSHOOFDE 94		Gemeente	SINT-LAUREINS		
EAN-code	541448820048572060					
installatie	<input type="checkbox"/> tijdelijke installatie / voorlopige aansluiting voor werf / festiviteiten		<input checked="" type="checkbox"/> wooneenheid (huis, appartement, andere)		<input type="checkbox"/> huishoudelijke werkeenheid	
<input type="checkbox"/> gemeenschappelijke delen van een residentiële eenheid						

Algemene beschrijving van de aansluiting		Algemene beschrijving van de stroombanen en hun beschermingen	
U _{nom} (V ac/dc)	2x 230V	4x 2P AUT 20A: 2,5mm ²	
Ø voedingskabel (mm ²)	4x 10mm ²	3x 2P AUT 16A: 1,5mm ²	
I _{nom} aansluiting (A)	MAX 40A	1x 2P AUT 32A: 6mm ²	
Type alg. schakelaar	ALG DIFK	Via DIF: 30mA	
Aantal borden	1	2x 2P AUT 20A: 1,5mm ²	
Aantal eindstroombanen	14	4x 2P AUT 16A: 1,5mm ²	
Type aardelektrode	PIKET		
Algemene diff.stroom.inr.	2P 40A 30mA		
Bijkomende diff.stroom.inr.	2P 40A 30mA		

Vaste verwarmingstoestellen (aantal - kW) :

Metingen	Meetapparaat : apparaat waarvan de inspecteur titularis is	Onderzoek uitgevoerd overeenkomstig : procedura TD-E-01
Aardspreidingsweerstand :	29 Ω Isolatiweerstand (250/500/1000V) :	10 MΩ
		Werkning differentieelstroominrichting : <input checked="" type="checkbox"/> OK / <input type="checkbox"/> NOK
		Continuïteit PE-geleiders & equipot. : <input checked="" type="checkbox"/> OK / <input type="checkbox"/> NOK

Inbreuken (AREI - art.) / Bemerkingen (opm.)

GEEN

Opm: BADKAMERTOESTELLEN, BADKAMERVERLICHTING & DEUREN NOG NIET GEPLAATST.

Aanvullend bezoek bij onderzoek (ref.) : RAP ___ / ___ - ___

Besluit

De elektrische installatie **voldoet** aan de voorschriften van het A.R.E.I.
De ingangsklemmen van de automatische differentieelstroominrichting, geplaatst aan het begin van de installatie, werden ontoegankelijk gemaakt door verzegeling. Het (de) eendraads- en opstellingsschema(s) werden voor gezien getekend / werden opnieuw geïsoleerd.
De volgende periodieke controle moet worden uitgevoerd binnen de door de van kracht zijnde reglementering voorgeschreven termijn. (art. 271)

De elektrische installatie **voldoet niet** aan de voorschriften van het A.R.E.I.
De werken, nodig om de inbreuken te doen verdwijnen die opgemerkt werden tijdens het controlebezoek, moeten zonder vertraging uitgevoerd worden en alle maatregelen moeten getroffen worden opdat de in overtreding zijnde installatie, indien zij in dienst blijft, geen gevaar vormt voor de personen of goederen.
Een aanvullend bezoek moet door hetzelfde organisme worden uitgevoerd voor: ___ / ___ / ___

Volgend controlebezoek uiterlijk op :	27.1.2014	Agent-onderzoeker (naam - nr - handtekening)		Datum onderzoek:	27.1.2014
---------------------------------------	-----------	--	--	------------------	-----------



RAP-E-901 (01.07.2008)

56855

De volgende controles werden verricht:

- a) de controle van de uitvoering van de elektrische installatie overeenkomstig de schema's;
- b) de controle van de staat (vasthechtingen, beschadiging,...) van het vast geïnstalleerd elektrische materieel in het bijzonder wat betreft de schakelaars, de stopcontactdozen, de aansluitingen in de verdeelborden,...;
- c) de controle van de beschermingsmaatregelen tegen elektrische schokken bij rechtstreekse en onrechtstreekse aanraking;
- d) de controle van de werking van de differentieelstroominrichtingen via de eigen testinrichting;
- e) de controle van de foutlussen en de juiste aansluiting van de differentieelstroominrichtingen via de opwekking van een foutstroom tussen 2,5 en 2,75 maal de gevoeligheid van het apparaat;
- f) de controle van de continuïteit van de equipotentiale verbindingen (hoofd- en bijkomende) en van de beschermingsgeleiders van de stopcontactdozen en van de vaste, vast opgestelde of verplaatsbare toestellen met vaste standplaats van de klasse 1;
- g) de visuele controle van vast of vast opgesteld materieel dat gevaar kan opleveren voor personen en goederen;
- h) de visuele controle van verplaatsbaar materieel dat gevaar kan opleveren voor personen en goederen.

De geïnstalleerde automatische differentieelschakelaars zijn in overeenstemming met de waarde van de spreidingsweerstand van de aardelektrode.

De geïnstalleerde beschermingsinrichtingen tegen overstroom zijn in overeenstemming met de doorsneden van de respectievelijke stroombanen die ze beschermen.

Raadgevingen - Wettelijke verplichtingen

- a) Dit proces-verbaal van het onderzoek dient bewaard in het dossier van de elektrische installatie;
- b) Elke wijziging aan de elektrische installatie dient vermeld in het technisch dossier van de elektrische installatie;
- c) De Federale Overheidsdienst die Energie onder zijn bevoegdheid heeft, dient onmiddellijk ingelicht over elk ongeluk aan personen overkomen en rechtstreeks of onrechtstreeks te wijten aan de aanwezigheid van elektriciteit.
- d) Wanneer er overtredingen zijn vastgesteld tijdens het controlebezoek, dient men een nieuw controlebezoek te doen verrichten door hetzelfde erkend organisme om na te gaan of na afloop van de termijn van één jaar de overtredingen verdwenen zijn. Indien tijdens dat tweede onderzoek wordt vastgesteld dat er nog overtredingen overblijven, moet het erkend organisme een kopie van het proces-verbaal van het controlebezoek sturen naar de Algemene Directie Energie die belast is met het hoog toezicht op de huishoudelijke elektrische installaties.

Nota's

1. De resultaten van de controle hebben uitsluitend betrekking op de gekeurde toestellen, installaties, resp. zangevraagde keuringsopdracht.
2. Dit verslag mag zonder de toestemming van onderhavige keuringsinstelling en de opdrachtgever niet anders dan in zijn geheel worden vermenigvuldigd
3. Onze tussenkomsten worden in het kader van onze algemene voorwaarden uitgevoerd.

Algemene verkoopsvoorwaarden

1. Elke opdracht is onderworpen aan deze algemene voorwaarden, met uitsluiting van de eigen voorwaarden van de klant.
2. Onze facturen zijn, behoudens strijdige vermelding op de facturen, betaalbaar uiterlijk 30 dagen na uitgiftedatum.
3. Betwisting van een factuur moet door de klant schriftelijk, per aangetekende post binnen de 8 dagen na de verzending van de factuur gebeuren, hetgeen door de afstempeling bewezen wordt. Na deze termijn worden de factuur evenals de factuurvoorwaarden beschouwd als onherroepelijk aanvaard, zowel wat de tarifiering van de dienstverleningen betreft als de natuur of de kwaliteit ervan.
4. Het bedrag van de factuur die niet betaald is op de vervaldag, wordt van rechtswege en zonder ingebrekestelling verhoogd met een forfaitaire schadeloosstelling van 15% van het verschuldigde bedrag, met een minimum van 62 EUR. Het aldus verhoogde bedrag brengt van rechtswege en zonder ingebrekestelling interest voort gelijk aan 1% per maand.
5. Voor alle geschillen zijn uitsluitend de rechtbanken van de maatschappelijke zetel bevoegd van onze vennootschap, en is uitsluitend het Belgisch recht toepasselijk.
6. Betwistingen inzake de kwaliteit van de geleverde diensten kunnen slechts in aanmerking genomen worden, binnen de wettelijke bepalingen, voor zover ze onmiddellijk na de vaststelling per aangetekend schrijven gemeld zijn. Het indienen van een klacht ontheft de klant niet van zijn betalingsverplichting.
7. Veiligheidskeuringen in het kader van een reglementering hebben geen betrekking op de functionaliteit van de toestellen of installaties.
8. De keuringen zijn beperkt tot de installaties waarvoor de opdrachtgever onze interventie vraagt.
9. Afwijkingen van deze algemene voorwaarden zijn enkel mogelijk mits onze uitdrukkelijke schriftelijke toestemming.



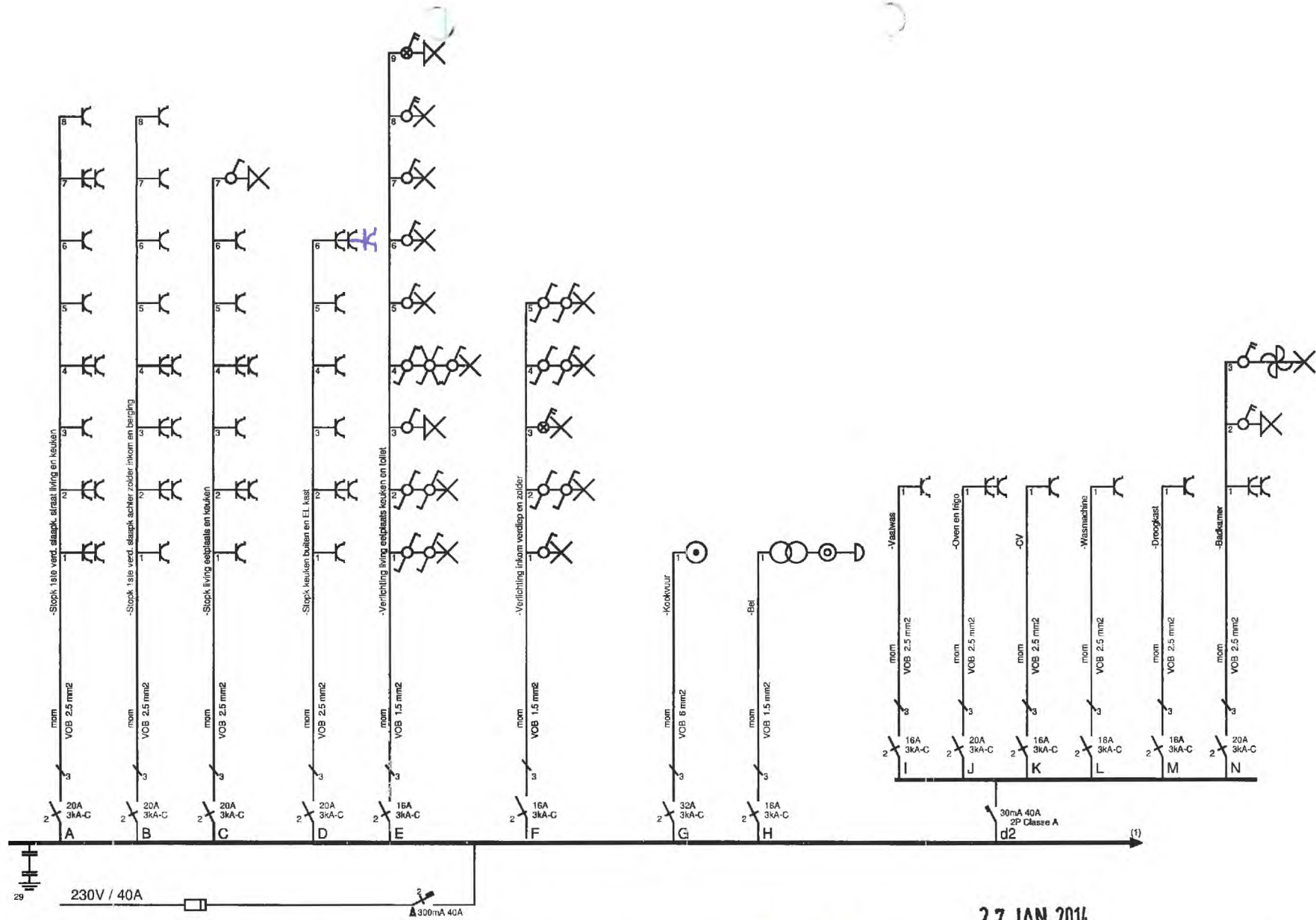

27 JAN 2014

<p>Adres van de woning : Moershooft 24 9980 Sint-Laureins Eigenaar : Rodim NV</p>	<p>Installateur : Dobbelaere Installatietechnieken NV Kruiskenstraat 32 9980 Sint -Laureins BE 452.873.895 TEL : 09/379.84.86 FAX : 09/379.06.33 E-Mail : Chris@Dobbelaerenv.be</p>	<p>Datum/handtekening van : 21/01/14 Installateur : Datum/handtekening van : keuringsorganisme :</p>	<p>VH J. VAN HEMELLEN KEURINGSORGANISME VZW inspecteur (138) HORRE Roeland</p>
<p>aard van de stroom : 230V / 40A</p>			

Gelijkvloers

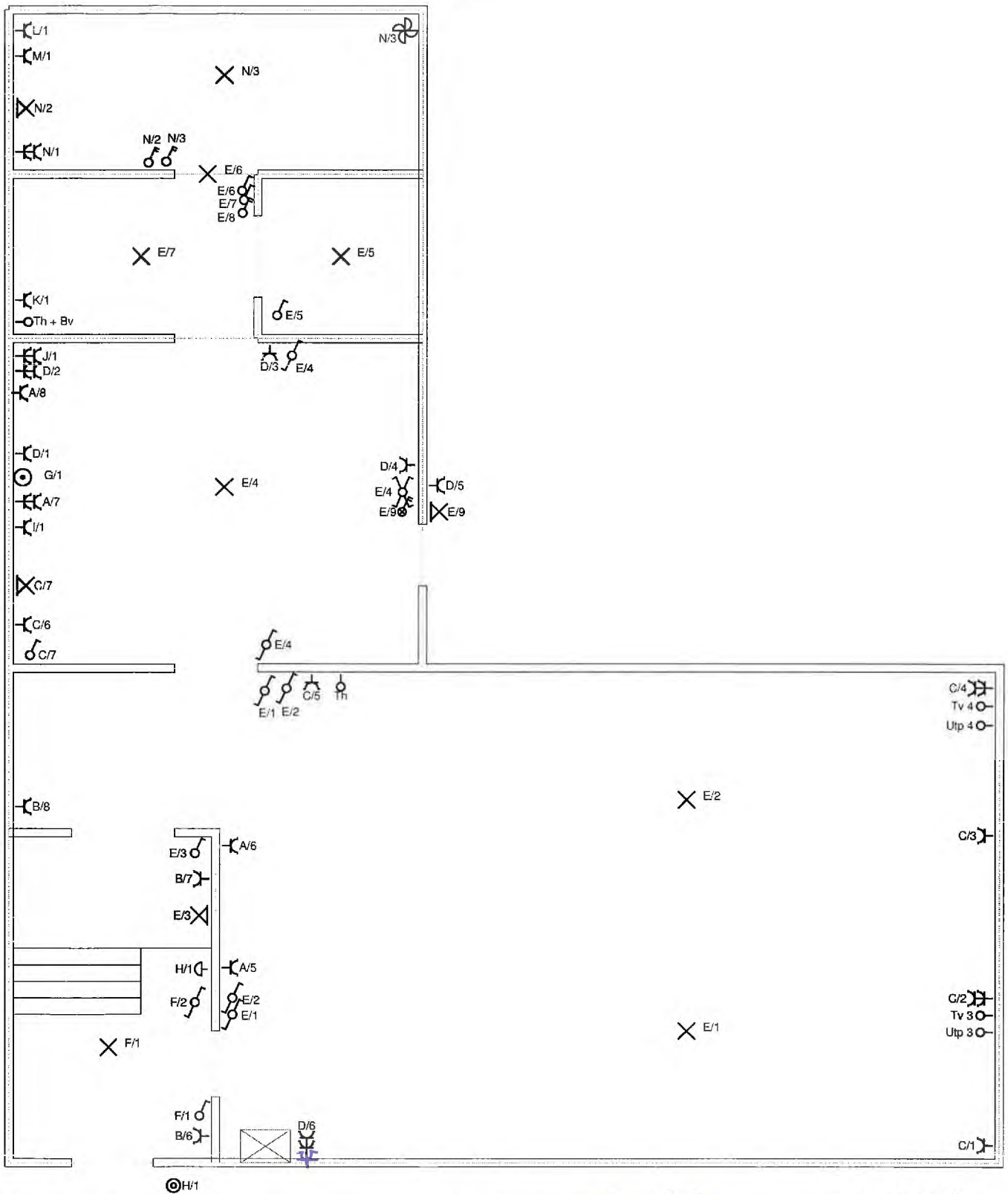

<p>Adres van de woning : Moerschootde 24 9980 Sint-Laureins Eigenaar : Rodim NV</p>	<p>Installateur : Dobbelaere Installatietechnieken NV Kruiskenstraat 32 9980 Sint -Laureins BE 452.873.695 TEL : 09/379.84.86 FAX : 09/379.06.33 E-Mail : Chris@Dobbelaere.nv.be</p>	<p>Datum/handtekening van : Installateur : <i>[Handwritten Signature]</i></p>	<p>27 JAN 2014</p>
<p>aard van de stroom : 230V / 40A</p>	<p>Datum/handtekening van : keuringsorganisme :</p>	<p>J. VAN HEMELEN KEURINGSORGANISME VZW inspecteur (138) HORRE Boeland</p>	

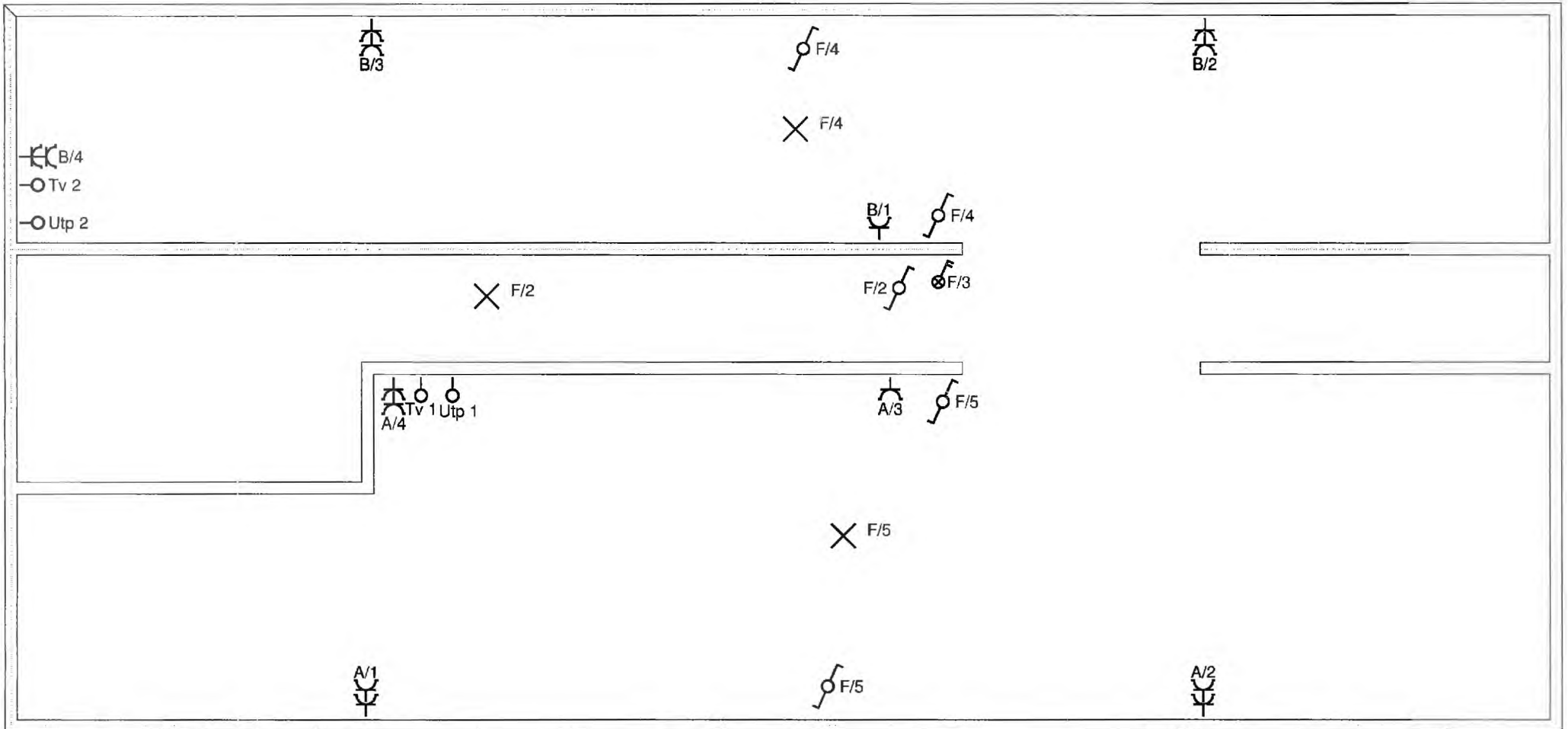

Verdiep

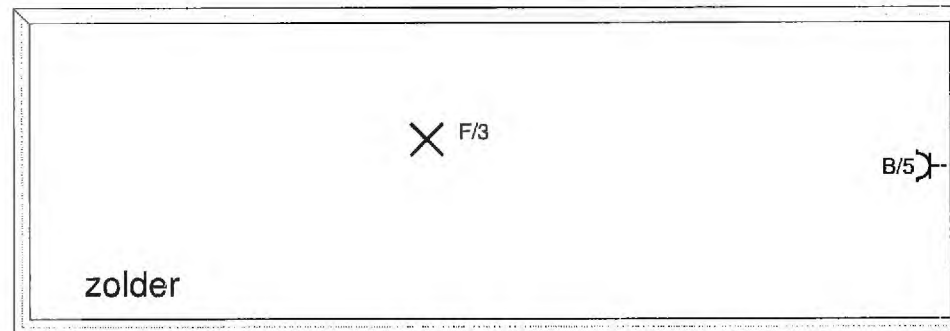
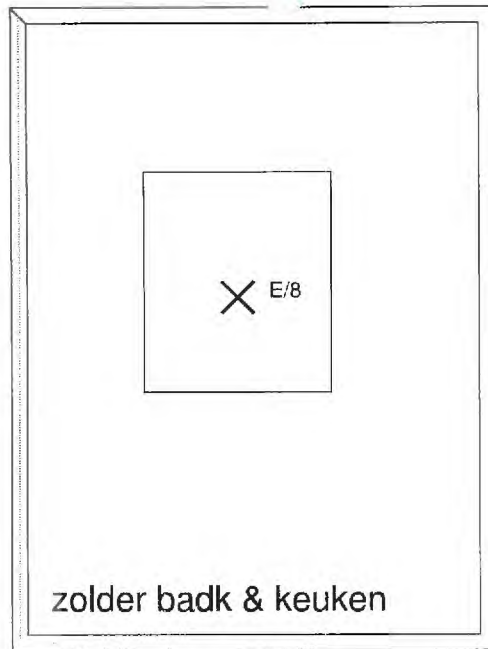

Adres van de woning : Moerschoote 24 9980 Sint-Laureins Eigenaar : Rodim NV	Installateur : Dobbelaere Installatietechnieken NV Kruisenstraat 32 9980 Sint -Laureins BE 452.873.895 TEL : 09/379.84.86 FAX : 09/379.06.33 E-Mail : Chris@Dobbelaerenv.be	Datum/handtekening van : <i>21/01/13</i> Installateur : <i>[Signature]</i>	27 JAN 2013 <div style="border: 1px solid black; padding: 5px; display: inline-block;"> J. VAN HEMELEN KEURINGSORGANISME VZW inspecteur (138) HORRE Roeland </div>
aard van de stroom : 230V / 40A			



27 JAN 2014

Adres van de woning : Moershooftde 24 9980 Sint-Laureins Eigenaar : Rodim NV	Installateur : Dobbelaere Installatietechnieken NV Kruiskenstraat 32 9980 Sint -Laureins BE 452.873.895 TEL : 09/379.84.86 FAX : 09/379.06.33 E-Mail : Chris@Dobbelaerenv.be	Datum/handtekening van : 21/01/13 Installateur : 	 J. VAN HEMELEN KEURINGSORGANISME VZW inspecteur (138) HORRE Roeland 
aard van de stroom : 230V / 40A		Datum/handtekening van : keuringsorganisme :	