

DOORSNEDE A-A

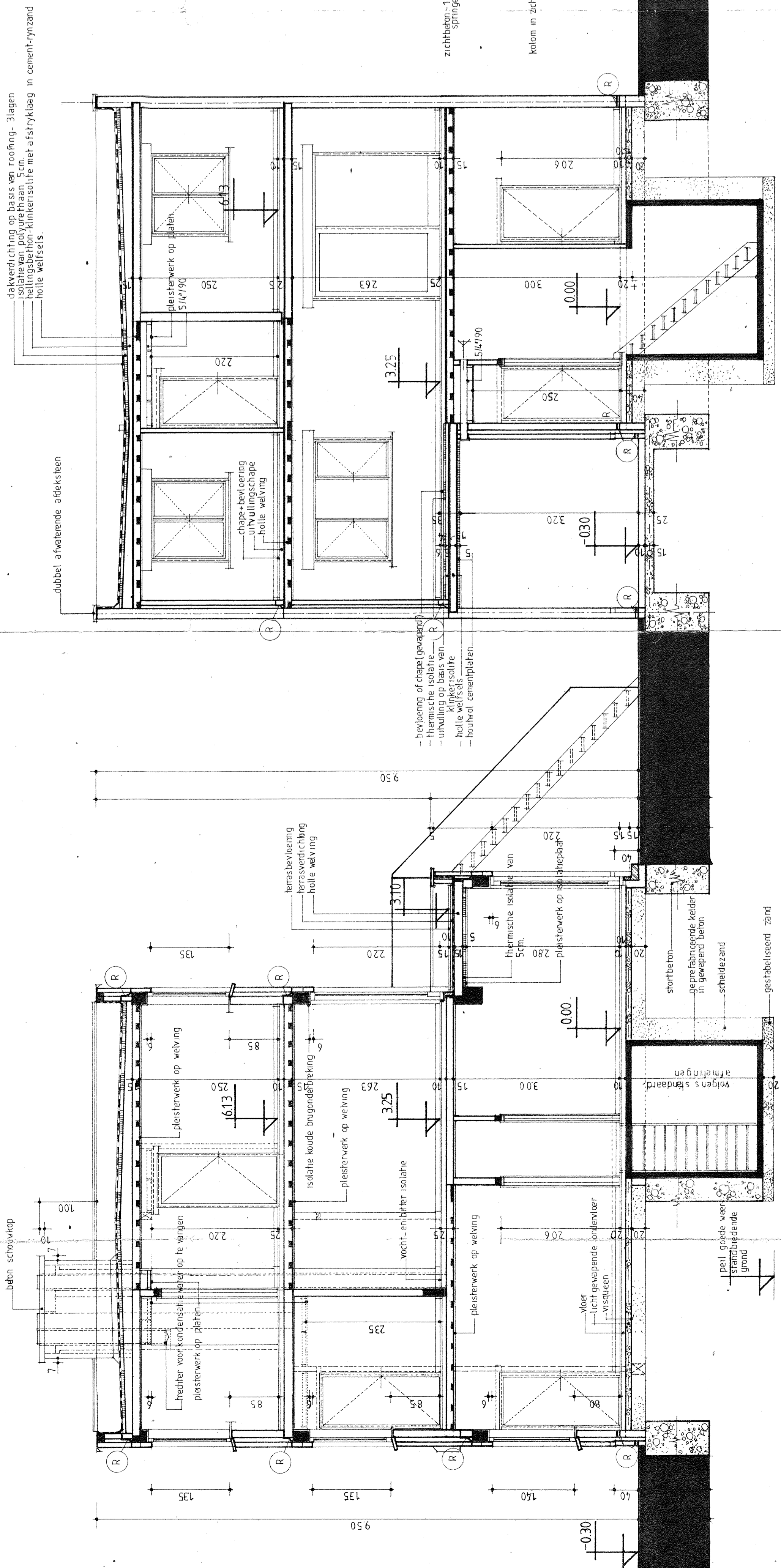

DOORSNEDE B-B

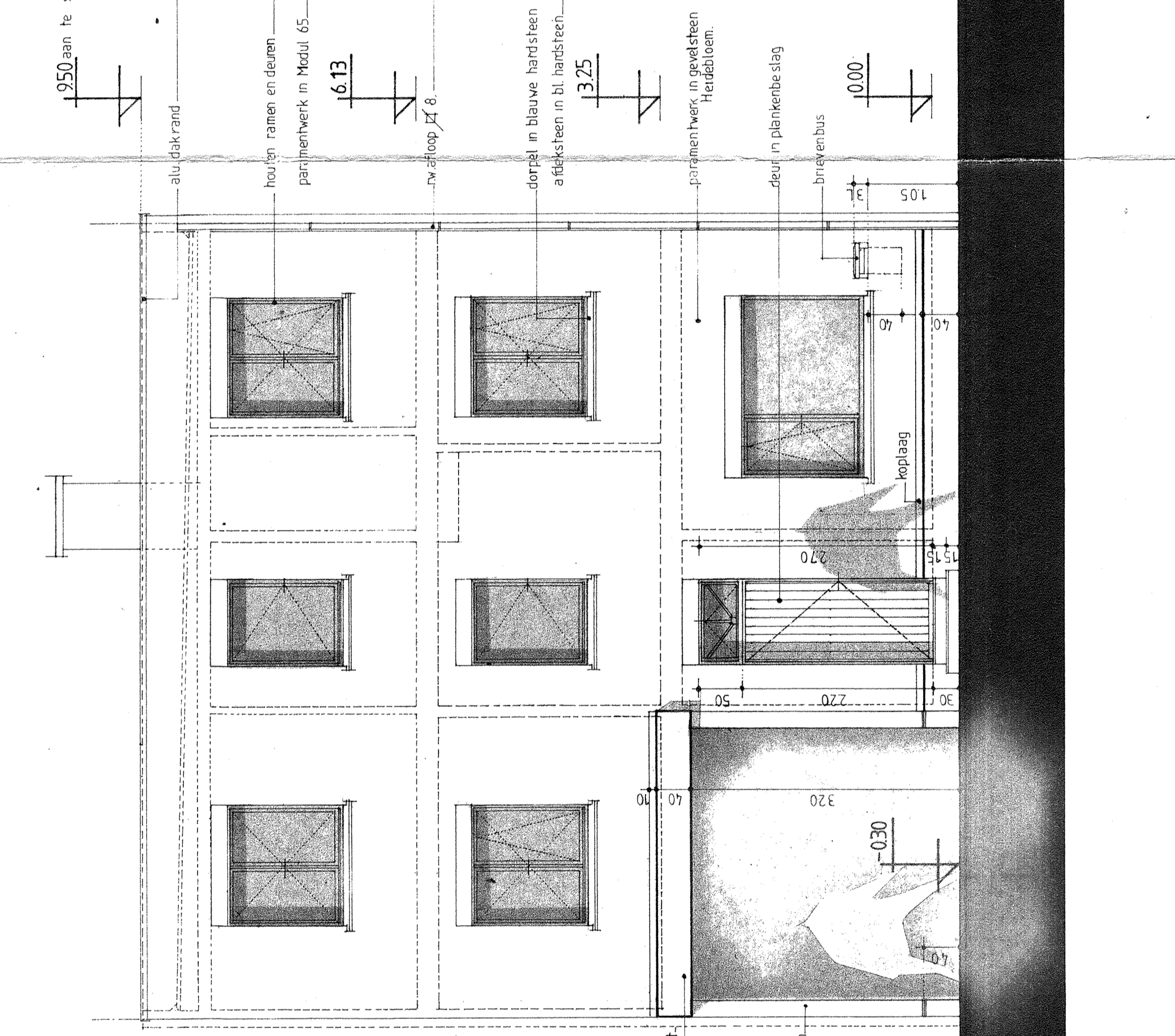

VOORGEVEL

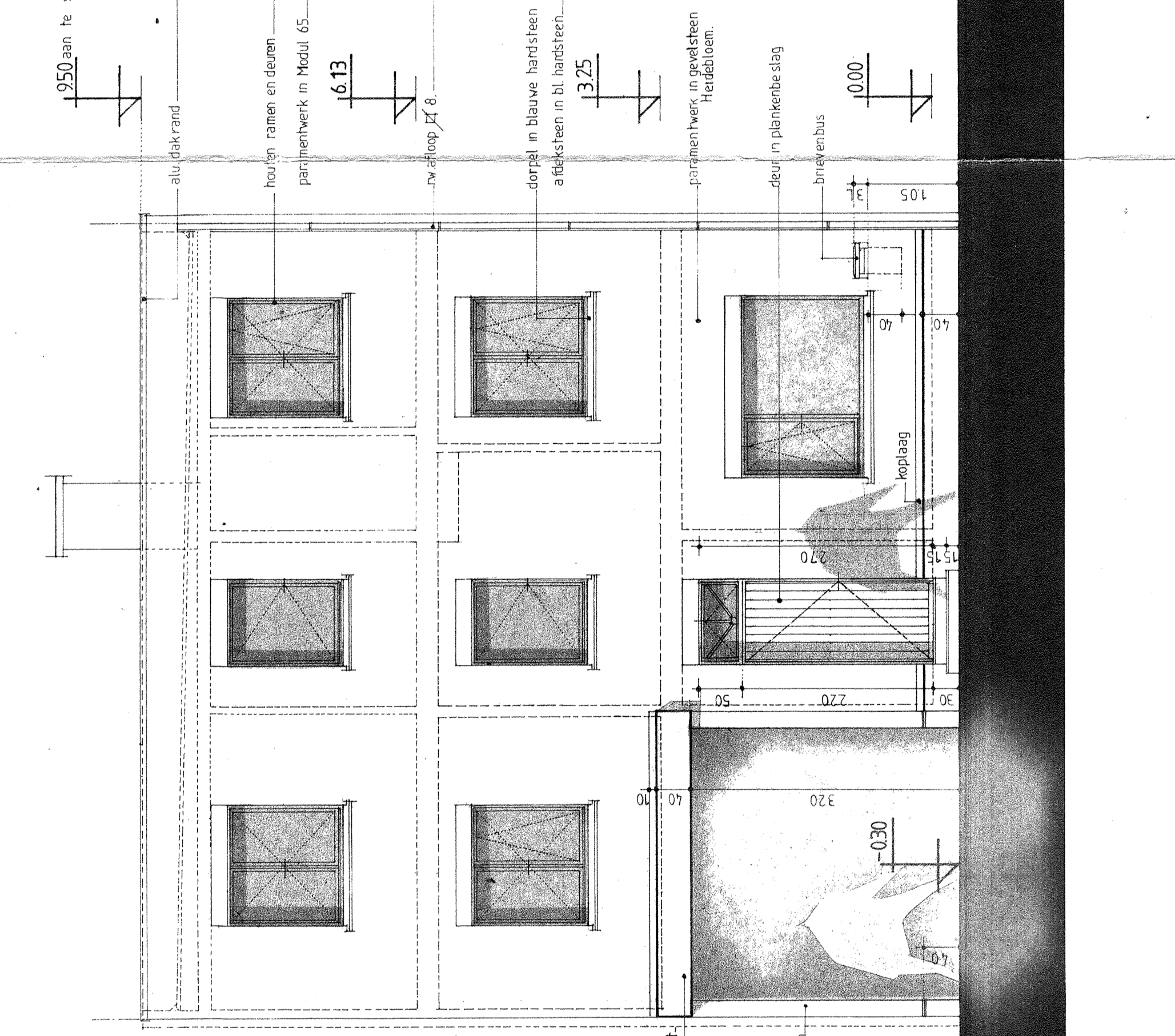

ACHTERGEVEL

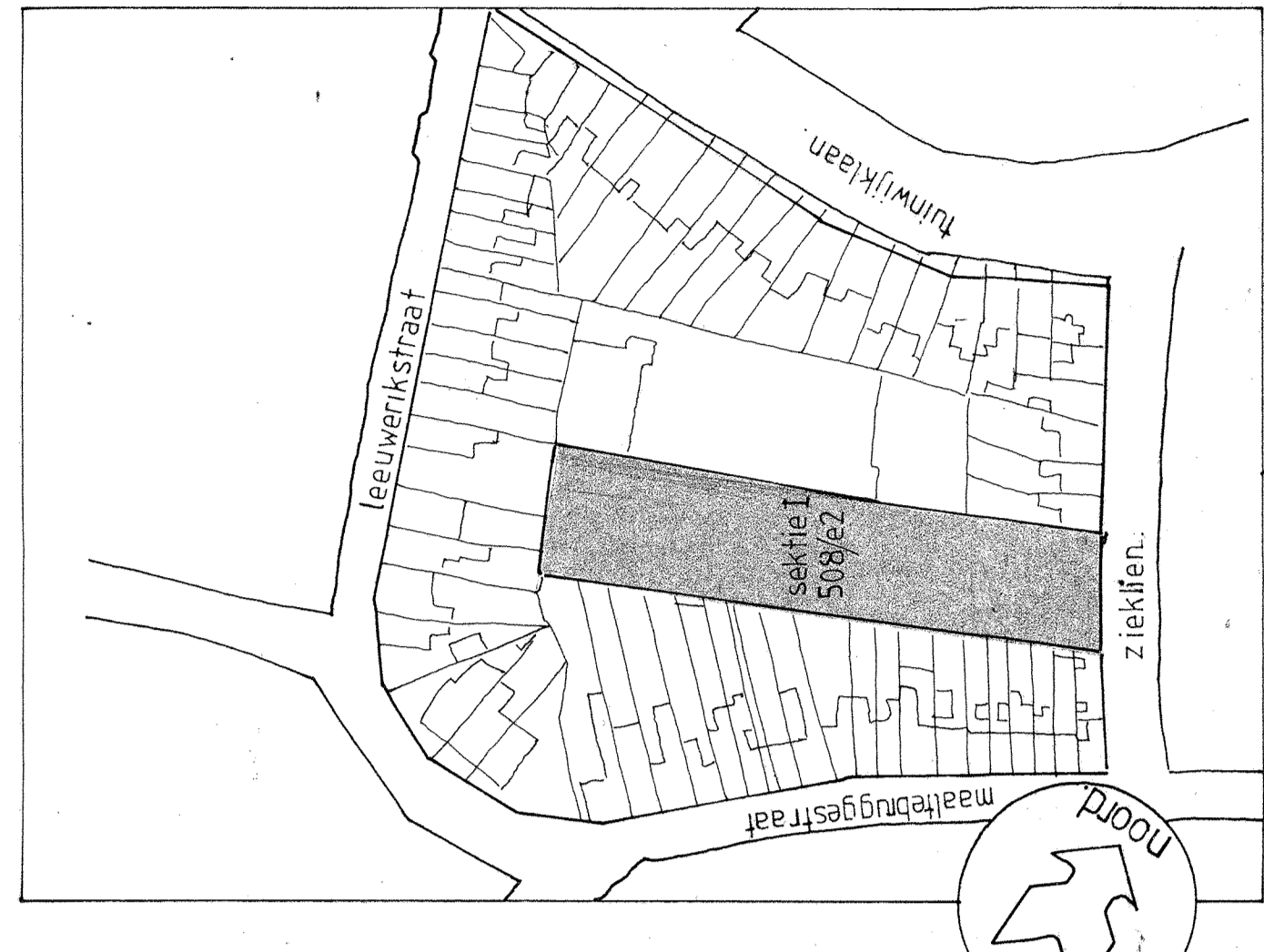
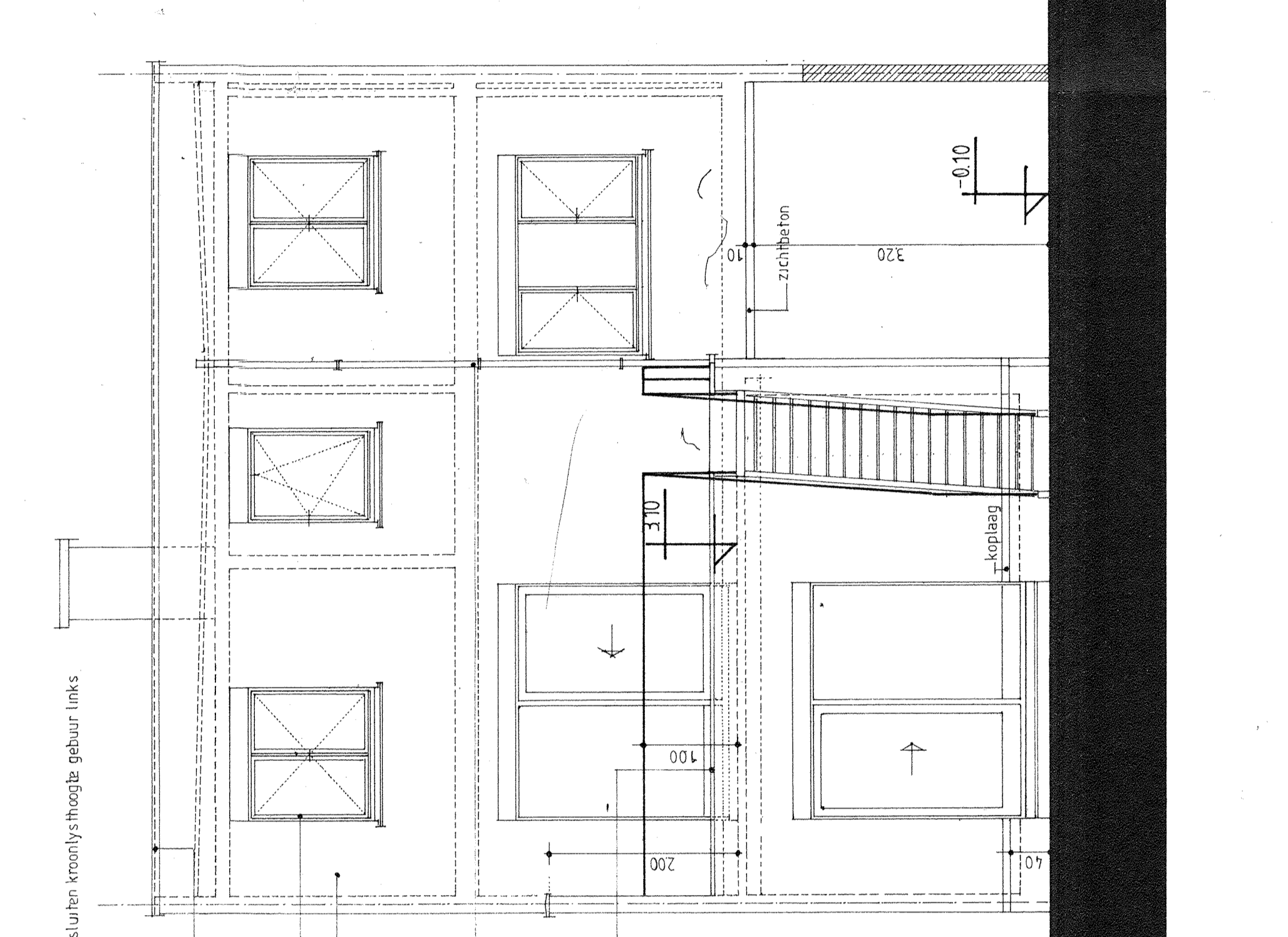

KADASTERPLAN : schaal 1:1250.

- funderingsvoeten aan te brengen op vaste voorstrijke grond - vermoedelijke diepte: 1,20m.
- berekening van alle gewap. betongdelen en metalen liggers - zie Studie STALTON.

INPLANTING : schaal. 1:250

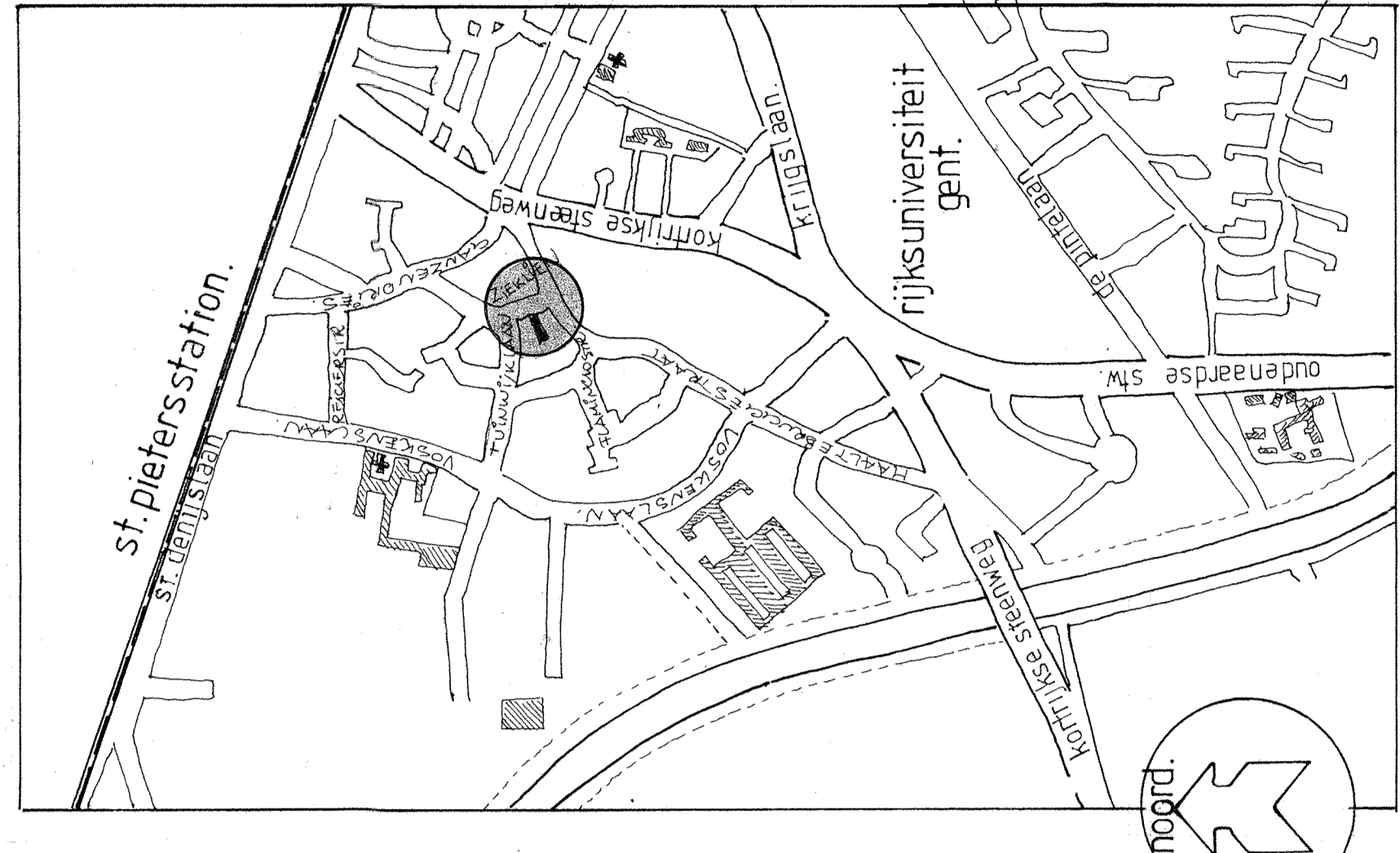

PROVINCE oost-vlaanderen. **DOSSIER** 85 0810
GEMEENTE 9000 GENT. **ZIEKLIEN (LOT 3)**
WERF ziekte I nr 608 e2. **KADASTRALE LIGGING** sectie I nr 608 e2
ARCHITECTEN VERMEIRSCH & VAN HESE
 Gendefilakend onder de voornamelijkheid van ons kantoor van Brussel. 31 JULI 1989
 Korte bestrijding 15 onderaan de kaart 052 213933

ONTWERPER RIJWONING **UITVOERINGSTEKENING**
 de heer en mevr. FILIPPE VANDEWEVER
 hubert frere orbanlaan 564
 9000 GENT.

ONDERWERP - kelder- en rioleringsplan 2^o verdieping.
 - plannen gelijkvloers en 2^o verdieping.
 - langs en dwarsdoorsnede.
 - vloer- en achtergevel.
 - situatien- en kadasterplan-implanting.

Schaal: 1:440 m. **PLAN**
2% **0810: 395** **V.** **LEGENDE**
GEWIJZIGD **Bestaande muur**

Handtekening **OPDRACHTGEVER** **ARCHITECTEN** **AANNEKER**

ALG. LIGGINGSPLAN.

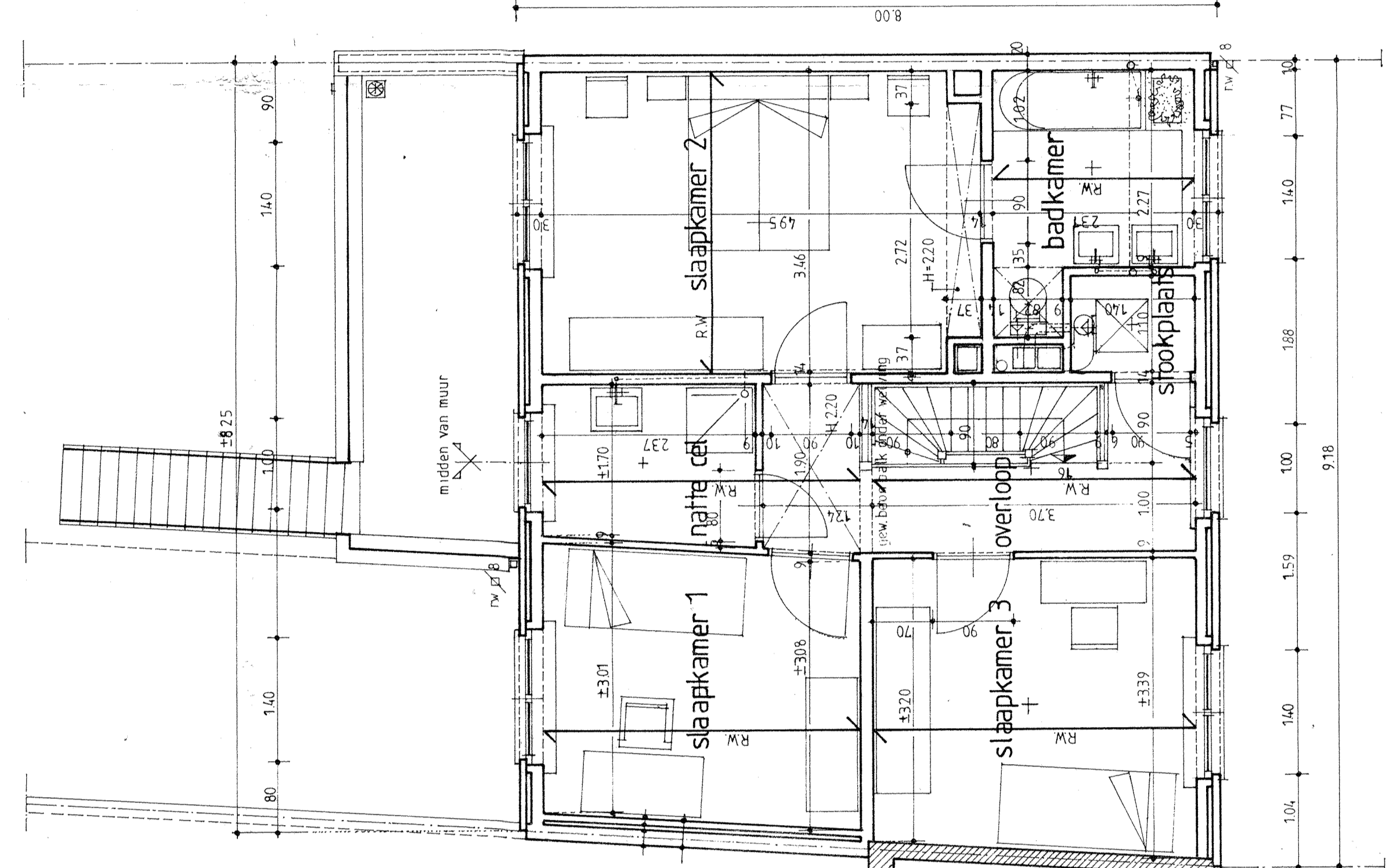

PLAN 2^o VERDIEPING

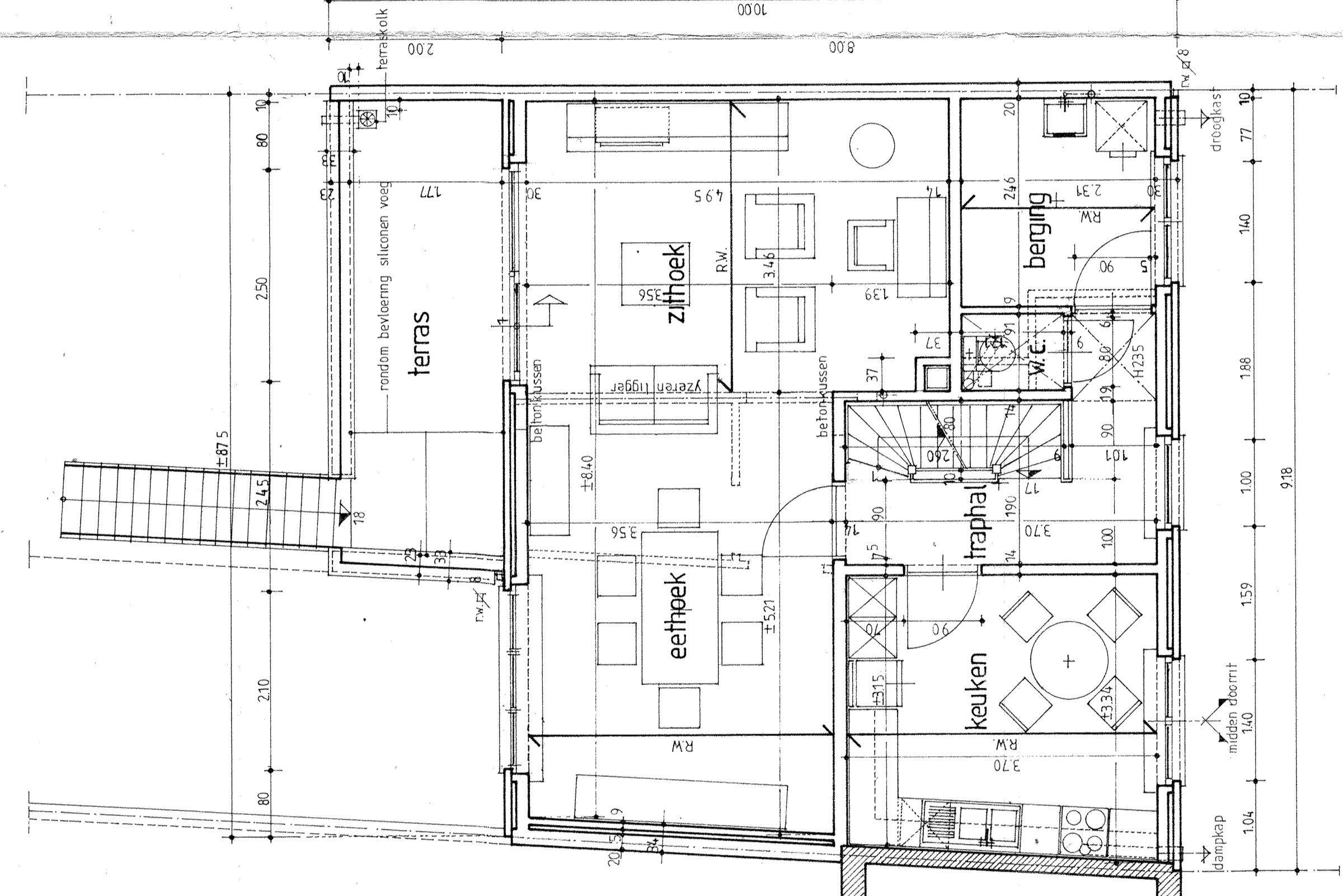

PLAN 1^o VERDIEPING

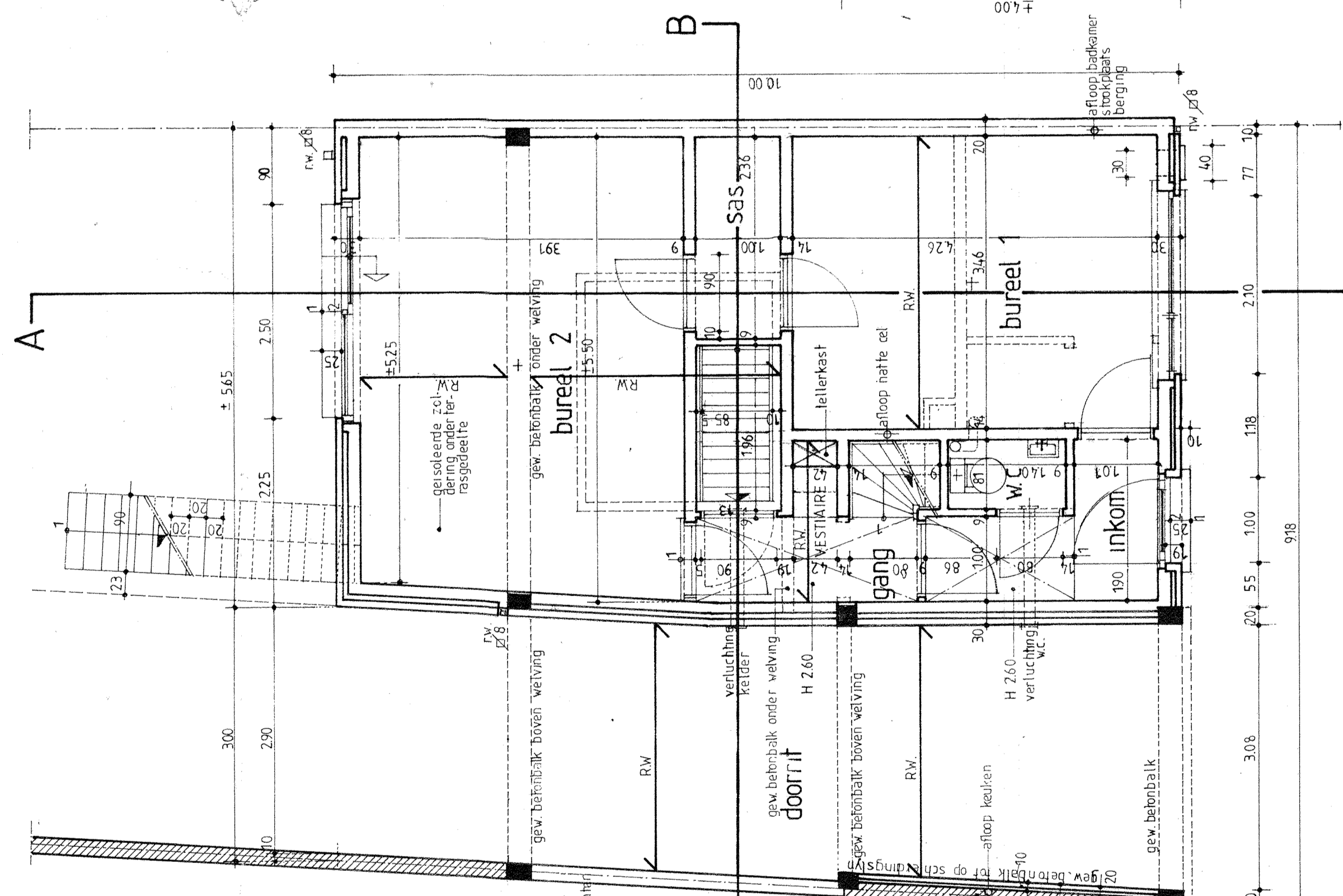

PLAN GELJKVLOERS

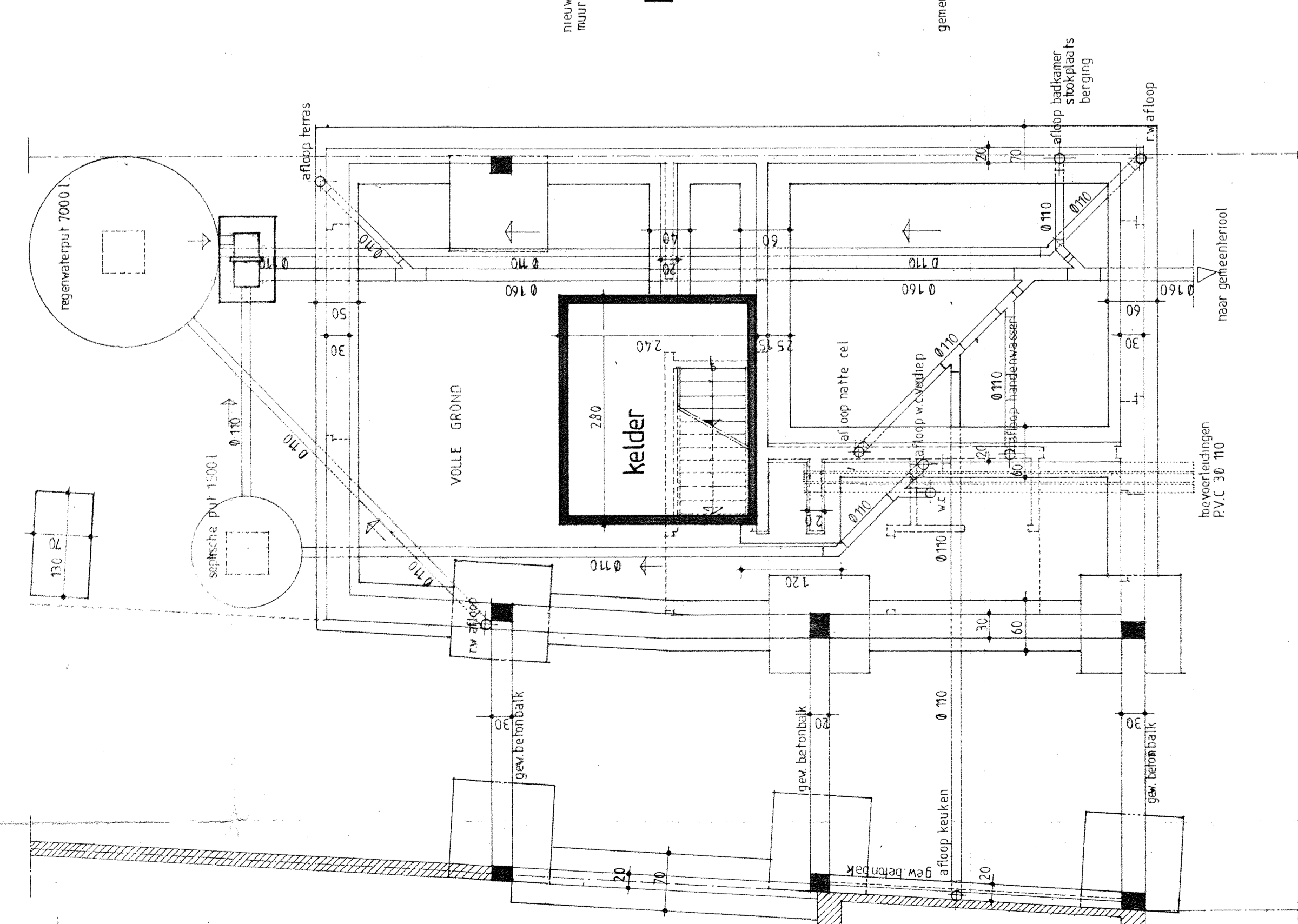

RIOLERING- en FUNDERINGSPLAN