

9050 LEDEBERG
 ONTWERP Bouwen van een vrijstaande woning
 BOUWPLAATS provincie Oost-Vlaanderen
 gemeente 9080 LOCHRISTI
 straat Esdoornlaan lot 177 en 178
 kadastraal SIE C deel nr. 613, 614, 622d

DOORSNEDEN	2 cm/m	VALENTYN	
GEVELS	2 cm/m	Blad nr.	02 02

getekend maart 1995
 gewijzigd 23 oktober 1995
 29 november 1995
 08 december 1995

Belangrijke opmerking :
 Ponderingen aan te brengen tot op geschatte grond met voldoende draagvermogen ;
 Indien funderingspalen minimum 80 cm onder het maaiveld

LANGASKENS HERBERT & PARTNERS

KANTOOR VOOR ARCHITECTUUR EN EXPERTISE tel. (09) 227 08 05
 DE CAMPAGNE 37 - 9030 MARIKERKE-GENT fax (09) 237 01 93

voor gelijknamige uitvoering	voor akkoord
architect Herbert LANGASKENS	de aanvrager
de aanvrager	te opdrachtgever

Burgerlijke professionele vennootschap onder vorm van BVBA Gent nr. 520

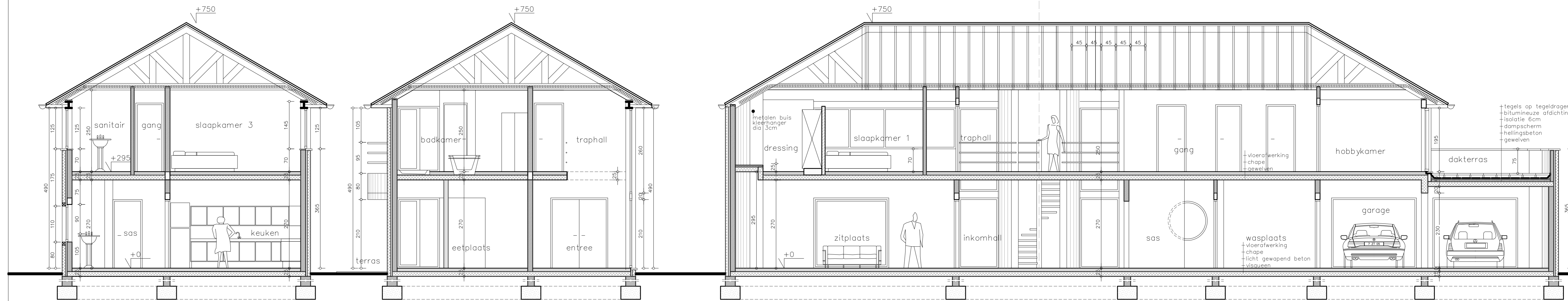

DOORSNEDE AA

DOORSNEDE BB

DOORSNEDE CC

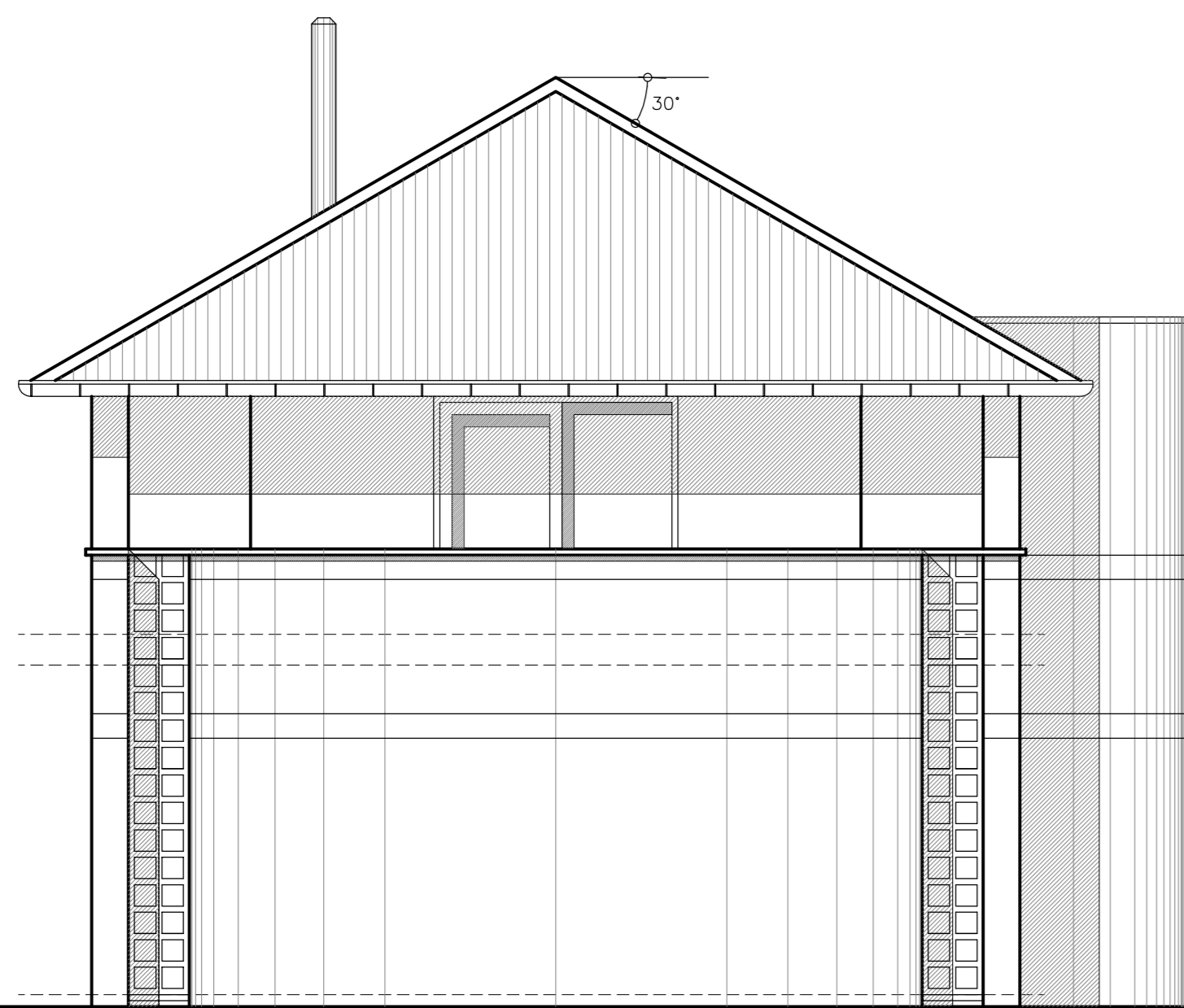

ZIJGEVEL ZUID

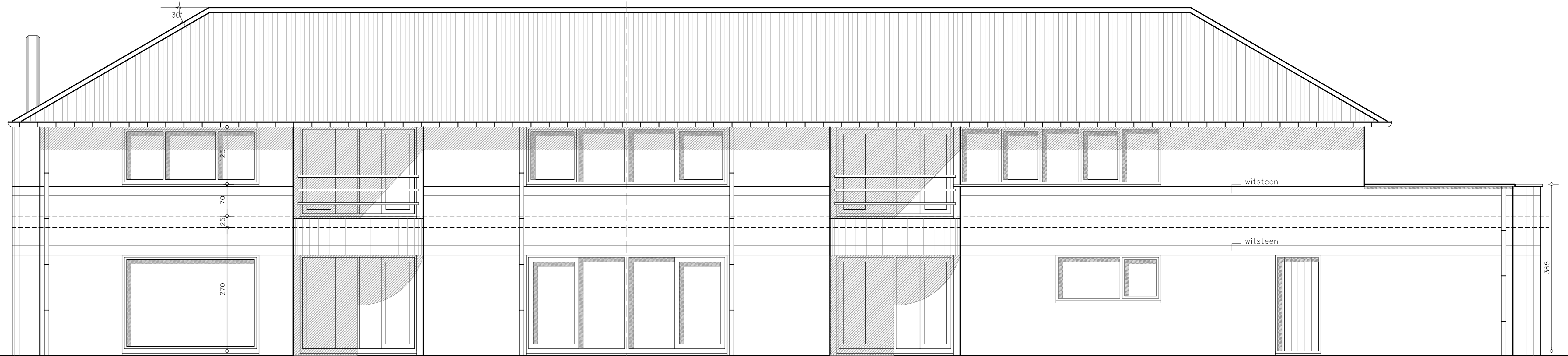

ontwikkeling ACHTERGEVEL

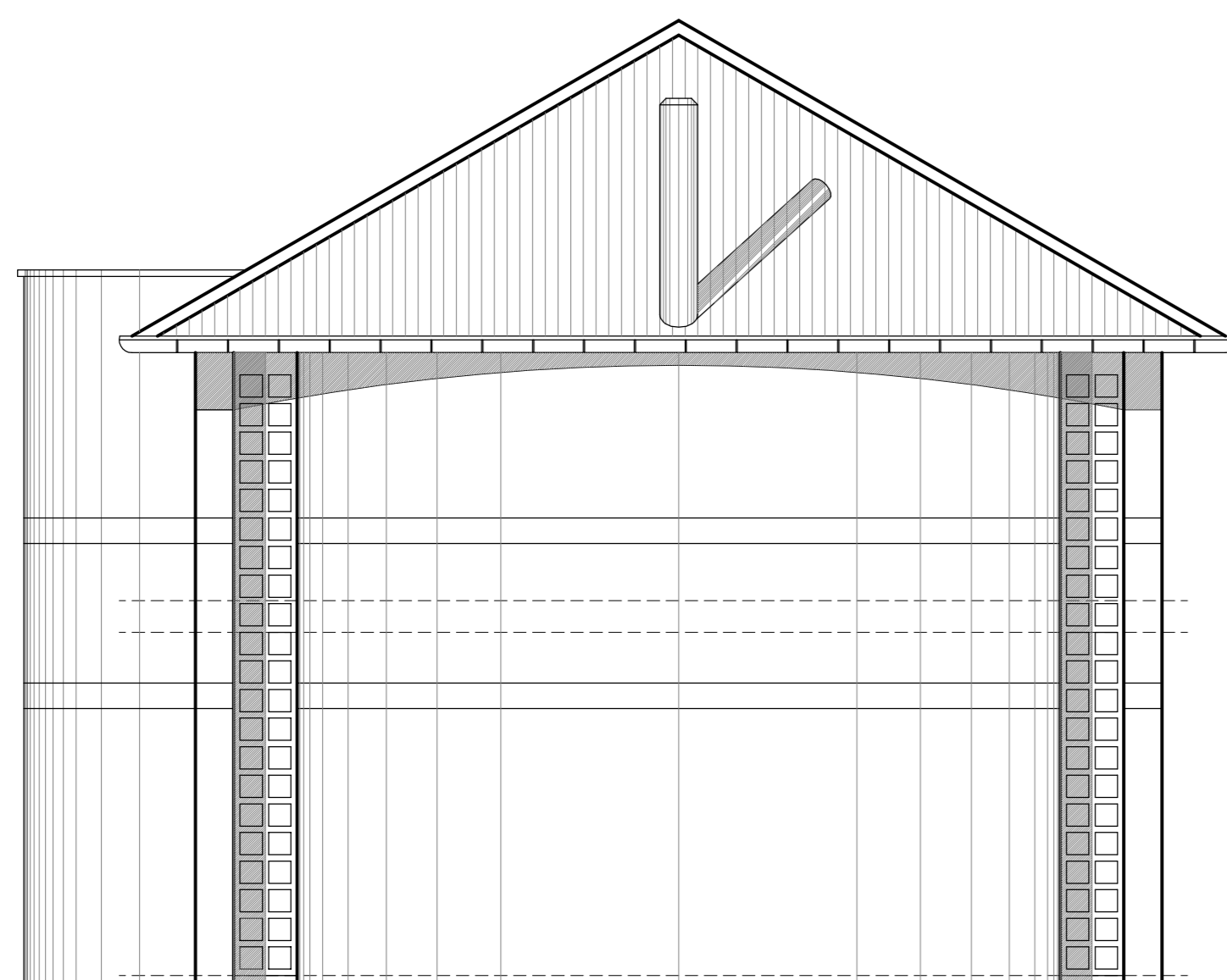

ZIJGEVEL NOORD

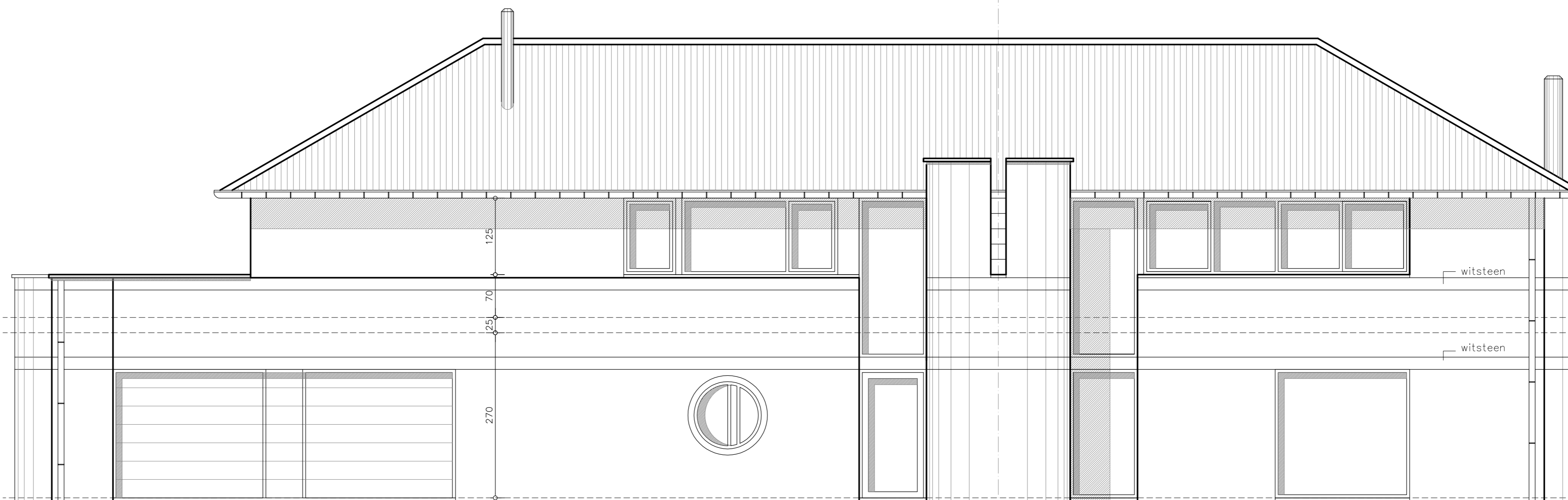

ontwikkeling VOORGEVEL

GEVELMATERIALEN
 Lichtkleurige grijs-rode gevelsteen
 Donkerkleurige pannen uit microbeton in de massa gekleurd
 Buitenschrijnwerk in gemoffeld aluminium-donkerblauw :
 -interieur : Ral 9001
 -exterieur : Ral 5003
 Sectionale garagepoort in staal : afwerking Ral 5003
 Dorpels in blauwe hardsteen