



ZETEL ANTWERPEN  
Van der Sweepstraat 3 bus 44  
2000 Antwerpen  
Tel. 03 216 28 90  
Fax 03 238 86 65

ZETEL BRUSSEL  
Clovislaan 15  
1000 Brussel  
Tel. 02 230 81 82  
Fax 02 230 80 08



O. ref.: \_\_\_\_\_

U. ref.: \_\_\_\_\_

VERSLAG NR. 21/08429/09

PROCES-VERBAAL OVER HET ONDERZOEK VAN EEN ELEKTRISCHE LAAGSPANNINGSINSTALLATIE

ADRES INSTALLATIE : DOORNLELE STRAAT 64  
9940 EVEREGEM

EIGENAAR : \_\_\_\_\_

Adres : \_\_\_\_\_

OPDRACHTGEVER : PEJANI JOMMY

Adres : DE WELLEMAN 17 EVEREGEM

INSTALLATEUR : IDEM

Adres : \_\_\_\_\_

BTW of IK : \_\_\_\_\_

EAN: \_\_\_\_\_  
Ref.: \_\_\_\_\_ Teller nr. \_\_\_\_\_  
Index : \_\_\_\_\_

Datum van het onderzoek : 29.11.2008 Aard van het onderzoek : gelijkvormigheidsonderzoek - ~~controle~~bezoek volgens : (AREI art. 270) (AREI art. 271) (AREI art. 276) (AREI art. 276bis) (ARAB art. 262) (K.B.2.6.2000) (T.R. art. 201) (Voorschr. DNB)

Aard installatie : Nieuwe - ~~Uitbreiding~~ - ~~Wijziging~~ - ~~Voorlopig~~ - ~~Verzwaren~~ - ~~verkoop~~ wooneenheid : Type der lokalen : WONING

Begin werken : Fundering ~~vóór~~ na 1.10.81 - Elektrische installatie ~~vóór~~ na 1.10.81 - 1.1.83 AREI art.86

Aansluiting : Spanning 230 V Bescherming van de aansluiting Aut. Max 63 A

Voedingskabel hoofdbord : 2 X 10 mm<sup>2</sup> Alg. schakelaar : type DJG3A/A300MA

Type van de aardelektrode : lus - ~~boren~~ - ~~pennen~~ - ~~horizontale geleider~~ Schema : TT

Aantal borden : 1 ; Aantal eindstroombanen : 10 ; RA : 17,00 Ohm; RI tot 0,60 MOhm

Uitwendige invloedsfactoren : \_\_\_\_\_

BESCHRIJVING : 2de verdieping - en bijtuinbeklemming

UITGEVOERDE CONTROLES : zie verso \_\_\_\_\_

VASTGESTELDE INBREUKEN EN/OF NOTA'S : GEEN

NOTA: ① geen verbuitiescontrollen aangetoond tijdens inspectie  
② geen controle mogelijk op bijkomende aansluiting verbinding oortuinen  
③ niet bad klein draai wiel op deur naar de gang

PROCES-VERBAAL VAN HET GELIJKVORMIGHEIDSONDERZOEK
gezien op
de aangestelde van de stroomverdelers
naam :
handtekening :

PLICHTEN VAN DE EIGENAARS, BEHEERDERS OF HUURDERS : Zie keerzijde.

BESLUIT 1. De installatie is conform. De ingangsklemmen van de algemene ADS werden verzegeld en de ééndraads- en situatieschema's werden voor gezien getekend. De installatie dient opnieuw gecontroleerd uiterlijk op 29.11.2033 (art. 271 AREI) alsook vóór de ingebruikname van elke belangrijke wijziging of beduidende uitbreiding, uitgevoerd voor deze datum.  
2. ~~De installatie is niet conform.~~  
3. De installatie mag in dienst blijven indien zonder vertraging wordt voldaan aan de vastgestelde inbreuken en de gepaste maatregelen getroffen worden opdat de installatie geen gevaar vormt voor personen of goederen. De installatie is niet conform. De installatie dient opnieuw gecontroleerd te worden door (hetzelfde) organisme uiterlijk op \_\_\_\_\_

DE AGENT-ONDERZOEKER : IT  
nr. + naam + handtekening

De directeur,

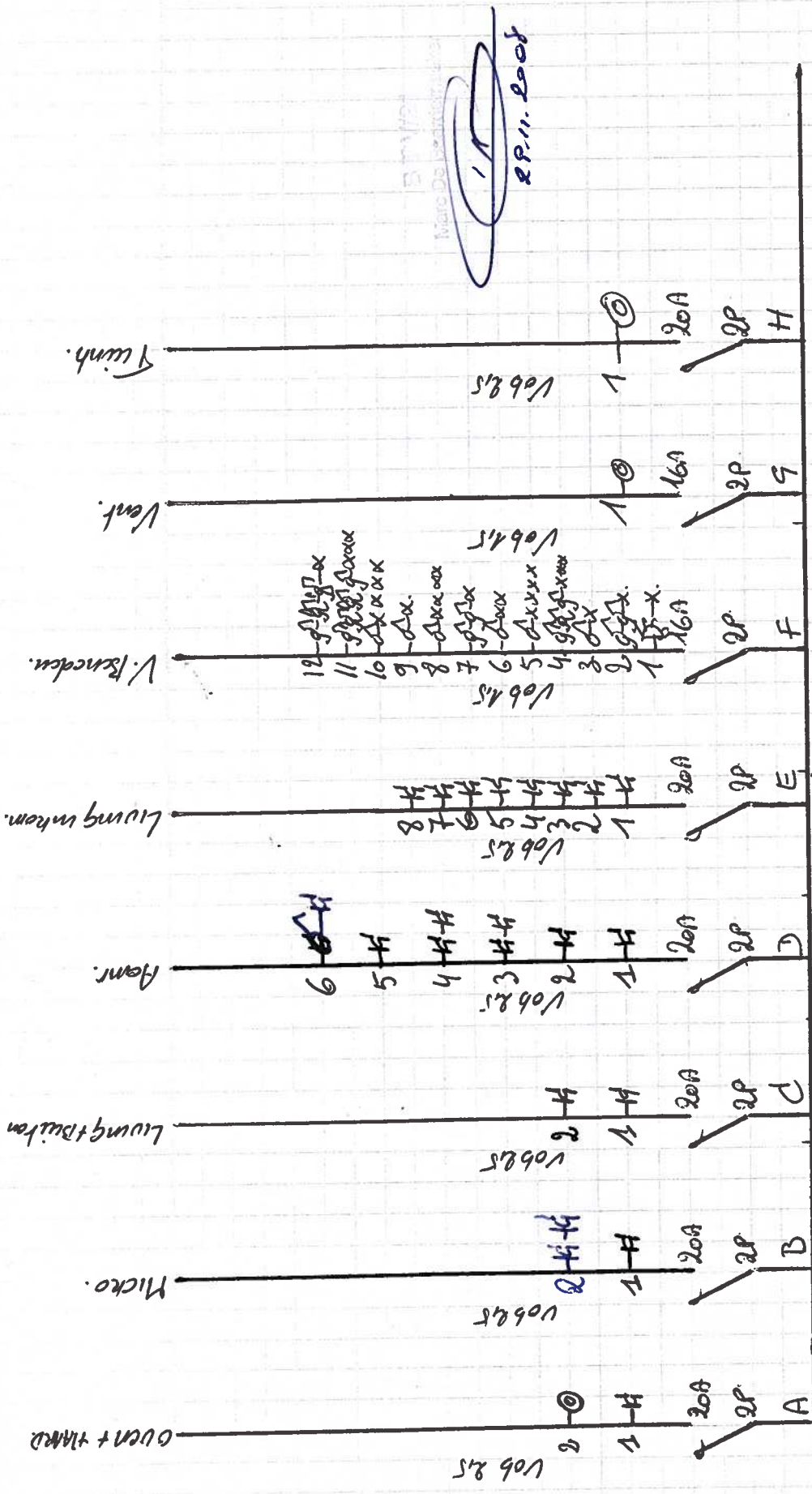

Marc De...  
 1/1  
 22.11.2007

WECKX  
 Doornveldstraat 64  
 9940 Evergem

63A 300 mA  
 2P

PESANT RONNY  
 SEILLERMAN TB  
 9940 SLEIDINGE  
 047912408

29.11.2008

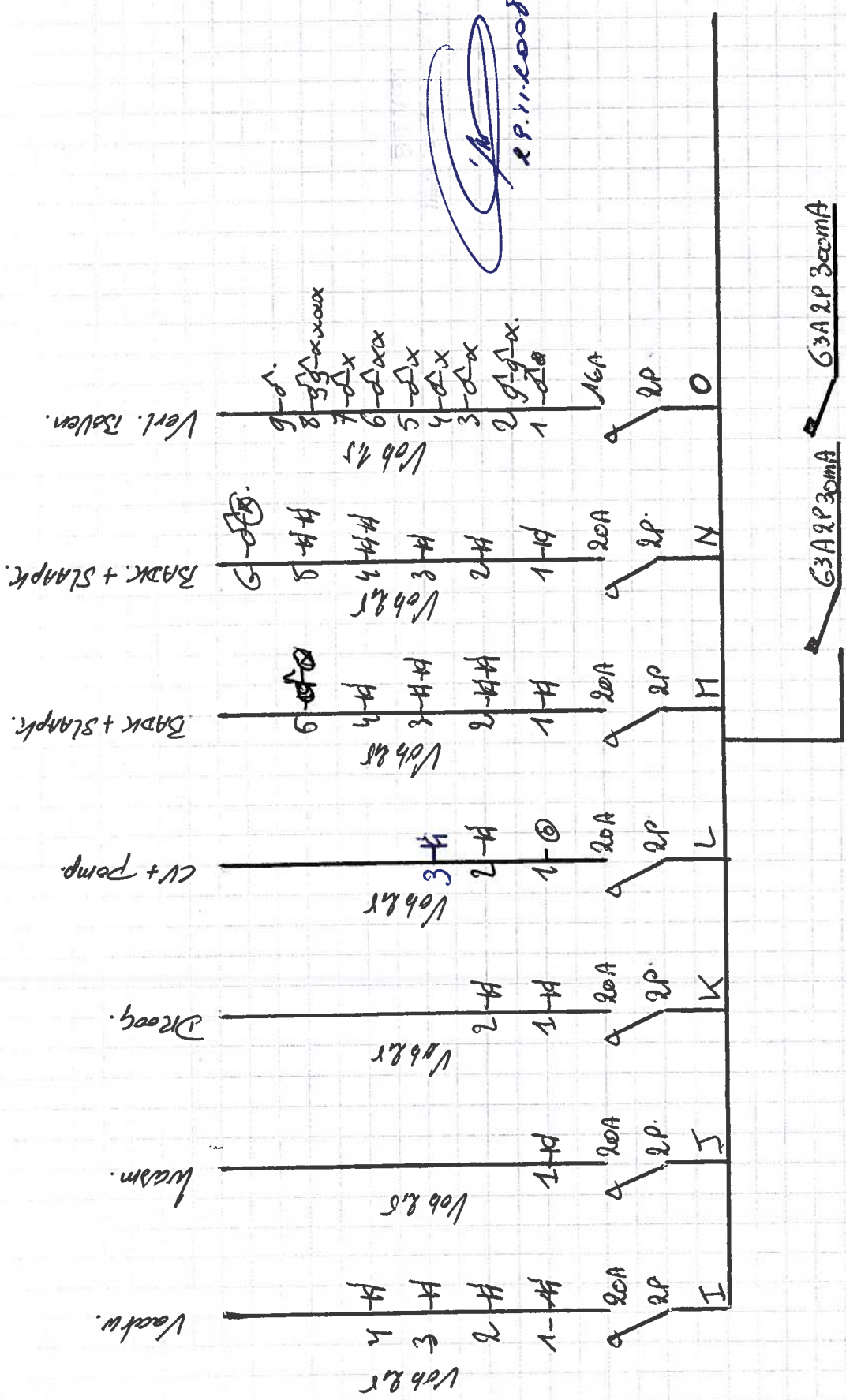

H ⊗ Turnhins

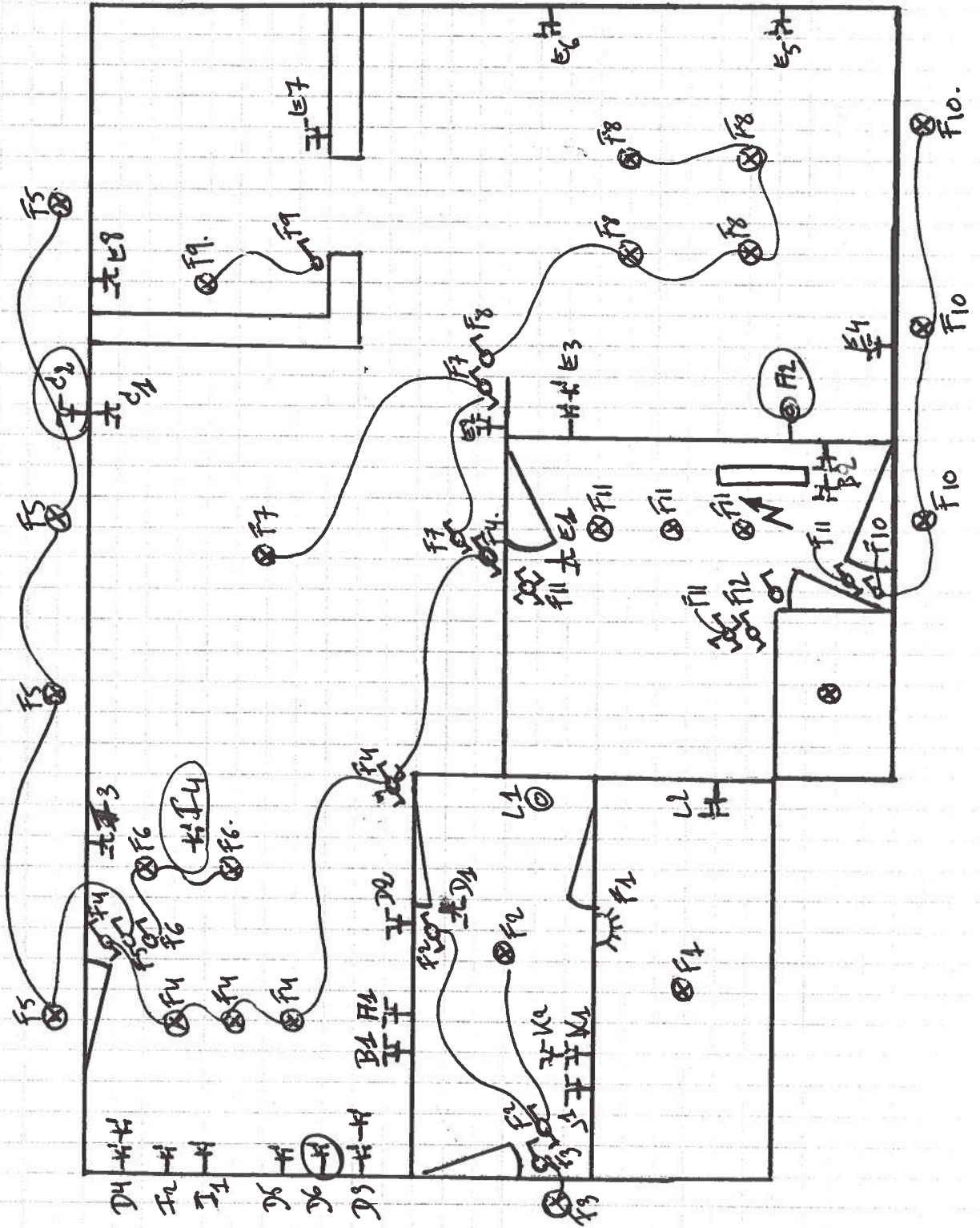

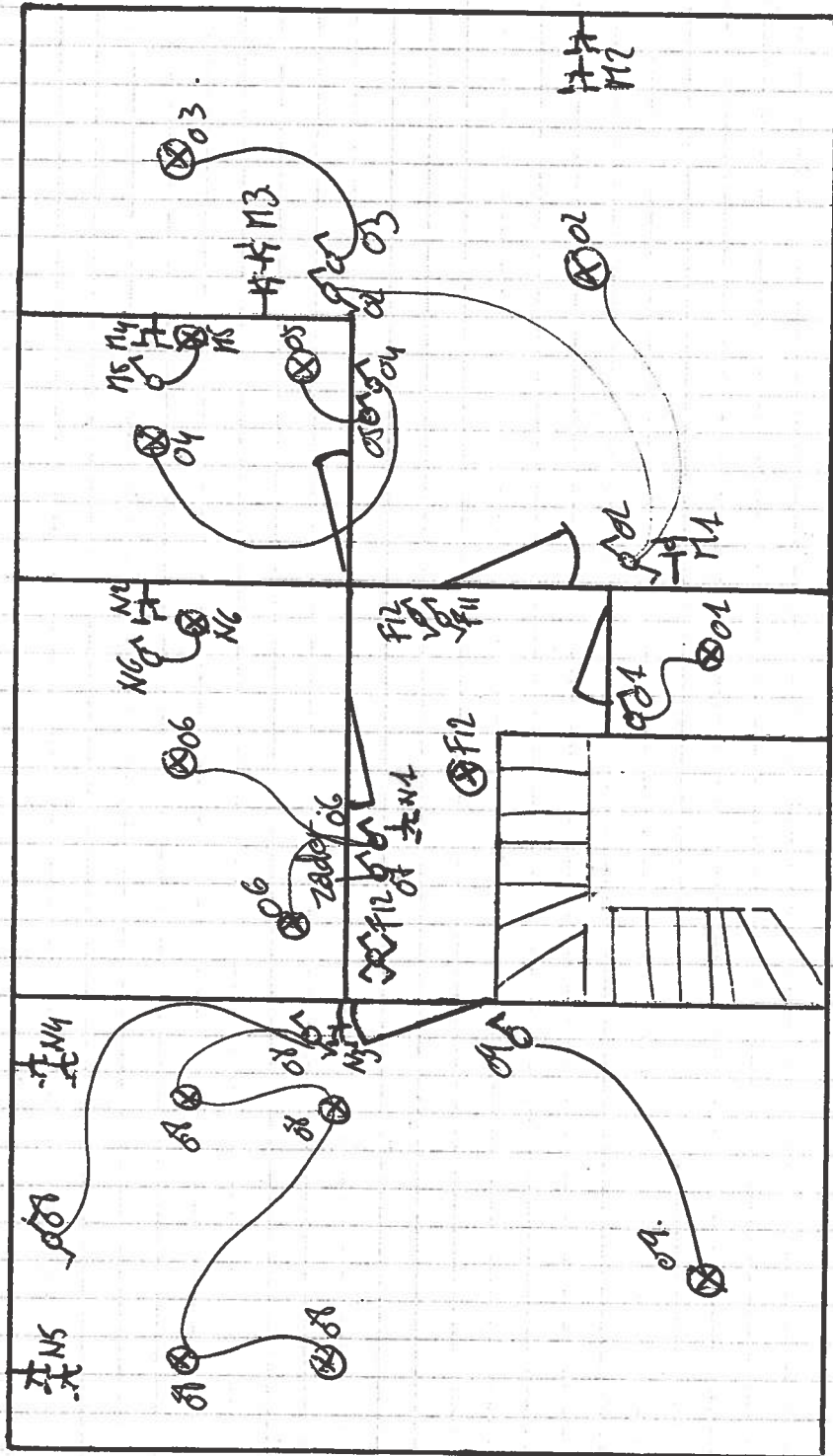

- © Zolder  
 Ventilatic  
 51