

# Patrimoine Vie Plus

Contrat d'assurance-vie individuel de type multisupport n° 3201

Proposition d'Assurance  
Valant Note d'Information (2/2)  
Conditions contractuelles  
(septembre 2018 - Réf. 3533-10)



# SOMMAIRE

<b>ENTREPRISE CONTRACTANTE : DÉNOMINATION ET FORME JURIDIQUE</b> .....	<b>p. 4</b>
<b>1. NOM COMMERCIAL DU CONTRAT</b> .....	<b>p. 4</b>
<b>2. CARACTÉRISTIQUES DU CONTRAT</b> .....	<b>p. 4</b>
a. Définition contractuelle des garanties offertes .....	p. 4
b. Durée du contrat .....	p. 5
c. Modalités de versement des primes .....	p. 5
d. Délai et modalités de renonciation au contrat .....	p. 6
e. Formalités à remplir en cas de sinistre .....	p. 6
f. Précisions complémentaires relatives à certaines catégories de contrats .....	p. 7
g. Informations sur les primes relatives aux garanties principales et complémentaires lorsque de telles informations s'avèrent appropriées .....	p. 8
h. Loi applicable et régime fiscal .....	p. 8
<b>3. RENDEMENT MINIMUM GARANTI ET PARTICIPATION</b> .....	<b>p. 9</b>
a. Taux d'intérêt garanti et durée de cette garantie .....	p. 9
b. Indications des garanties de fidélité, des valeurs de réduction et des valeurs de rachat .....	p. 9
c. Modalités de calcul et d'attribution de la participation aux bénéfices .....	p. 12
<b>4. PROCÉDURE D'EXAMEN DES LITIGES</b> .....	<b>p. 12</b>
<b>5. SOLVABILITÉ ET SITUATION FINANCIÈRE DE L'ASSUREUR</b> .....	<b>p. 12</b>
<b>6. DATES DE VALEUR</b> .....	<b>p. 13</b>
a. Dates de valeur retenues lors d'une opération .....	p. 13
b. Dates d'effet des opérations .....	p. 13
c. Cas particuliers relatifs aux unités de compte .....	p. 13
<b>7. GESTION DU CONTRAT</b> .....	<b>p. 13</b>
a. Modes de gestion .....	p. 13
b. Autres opérations .....	p. 16
<b>8. TERME DU CONTRAT</b> .....	<b>p. 17</b>
<b>9. MODALITÉS D'INFORMATION</b> .....	<b>p. 17</b>
<b>10. CLAUSE BÉNÉFICIAIRE</b> .....	<b>p. 17</b>
<b>11. AUTRES DISPOSITIONS</b> .....	<b>p. 17</b>
a. Langue .....	p. 17
b. Monnaie légale .....	p. 17
c. Prescription .....	p. 17
d. Fonds de garantie des assurances de personnes .....	p. 18
e. Lutte contre le blanchiment des capitaux et le financement du terrorisme .....	p. 18
f. Techniques de commercialisation à distance .....	p. 18
g. Traitement et protection des données à caractère personnel .....	p. 18
<b>PRÉSENTATION DES SUPPORTS D'INVESTISSEMENT</b> .....	<b>p. 20</b>
<b>LISTE DES SUPPORTS ÉLIGIBLES À LA GESTION LIBRE</b> .....	<b>p. 20</b>
<b>LISTE DES SUPPORTS ÉLIGIBLES AU MANDAT D'ARBITRAGE</b> .....	<b>p. 55</b>
<b>ANNEXE : LA CLAUSE BÉNÉFICIAIRE</b> .....	<b>p. 85</b>

## CONTRAT D'ASSURANCE-VIE INDIVIDUEL DE TYPE MULTISUPPORT N° 3201

Le contrat Patrimoine Vie Plus est composé :

- de la Proposition d'Assurance Valant Note d'Information constituée de deux documents :
  - › la Proposition d'Assurance Valant Note d'Information (1/2) - Bulletin de souscription, ci-après dénommée bulletin de souscription,
  - › la Proposition d'Assurance Valant Note d'Information (2/2) - Conditions contractuelles, ci-après dénommée conditions contractuelles, comprenant la Présentation des supports d'investissement ; elle est remise préalablement à la souscription et précise les dispositions essentielles du contrat ainsi que les droits et obligations réciproques du souscripteur et de Suravenir,
- des conditions particulières qui précisent les caractéristiques et garanties du contrat du souscripteur,
- des avenants adressés au souscripteur lors de toute modification apportée à son contrat (exemples : rachat partiel, versement complémentaire, arbitrage).

La Proposition d'Assurance Valant Note d'Information (2/2) - Conditions contractuelles constituera les conditions générales de votre contrat à compter de la date de signature de la Proposition d'Assurance Valant Note d'Information (1/2) - Bulletin de souscription.

### ENTREPRISE CONTRACTANTE : DÉNOMINATION ET FORME JURIDIQUE

Nom : Suravenir.

Adresse : 232 rue Général Paulet - BP 103 - 29802 Brest Cedex 9.

Société anonyme à directoire et conseil de surveillance au capital entièrement libéré de 470 000 000 €. Société mixte régie par le Code des assurances. Siren 330 033 127 RCS Brest. Société soumise au contrôle de l'Autorité de Contrôle Prudentiel et de Résolution (4 place de Budapest - CS 92459 - 75436 Paris Cedex 9).

### 1. NOM COMMERCIAL DU CONTRAT

Le contrat Patrimoine Vie Plus n° 3201 est un contrat individuel d'assurance sur la vie de type multisupport, régi par le Code des assurances et relevant des branches 20 (*Vie-Décès*) et 22 (*toutes opérations comportant des engagements dont l'exécution dépend de la durée de vie humaine et liées à des fonds d'investissement*).

### 2. CARACTÉRISTIQUES DU CONTRAT

La souscription de ce contrat est réservée aux personnes physiques ayant leur résidence principale en France.

En souscrivant le contrat d'assurance-vie individuel Patrimoine Vie Plus, le souscripteur valorise un capital ou se constitue un complément de retraite à partir des différents supports d'investissement mentionnés dans la Présentation des supports d'investissement de la Proposition d'Assurance Valant Note d'Information.

#### a. Définition contractuelle des garanties offertes

Le contrat Patrimoine Vie Plus offre :

- › en cas de vie du souscripteur au terme du contrat : paiement d'un capital et/ou d'une rente viagère,
- › en cas de décès du souscripteur : paiement d'un capital au(x) bénéficiaire(s) désigné(s).

Le contrat bénéficie également de garanties optionnelles en cas de décès :

- › une garantie complémentaire optionnelle en cas de décès,
- › une garantie complémentaire optionnelle en cas de décès accidentel.

Pour les droits exprimés en euros, le contrat prévoit le versement d'un capital au moins égal aux sommes versées, nettes de frais sur versement(s), diminuées des frais annuels de gestion, des frais liés à la garantie complémentaire en cas de décès et des frais des options majorant les frais annuels de gestion. Ce capital est augmenté de la participation aux bénéfices du contrat, dans les conditions prévues au point **3.c**.

**Pour les droits exprimés en unités de compte, les montants investis ne sont pas garantis mais sont sujets à des fluctuations à la hausse ou à la baisse dépendant en particulier de l'évolution des marchés financiers.**

#### ■ Conditions d'application des garanties complémentaires optionnelles en cas de décès

Ces garanties décès sont optionnelles et ne peuvent être choisies qu'à la souscription.

Elles s'appliquent aux souscripteurs âgés de 12 ans et plus et de moins de 70 ans à la date de leur souscription du contrat, à l'issue d'un délai de carence d'un an.

Elles prennent effet à l'issue de la première année.

Aucune formalité médicale n'est exigée.

#### ■ Objet des garanties complémentaires optionnelles en cas de décès

##### • Garantie complémentaire optionnelle en cas de décès

Le souscripteur peut bénéficier d'une garantie qui assure, en cas de décès, le remboursement du capital sous risque au(x) bénéficiaire(s) désigné(s) du contrat.

Le capital sous risque correspond à la moins-value du contrat, c'est-à-dire la différence positive entre le cumul des versements nets de frais, diminuée des éventuels

rachats, des avances non remboursées et des intérêts y afférents, et la valeur de rachat déterminée conformément au point **3.b** au jour de la réception de l'acte de décès par Suravenir.

#### • Garantie complémentaire optionnelle en cas de décès accidentel

Le souscripteur peut bénéficier d'une garantie qui assure, en cas de décès accidentel, le versement d'un capital décès égal à la valeur de rachat du contrat au jour de la réception de l'acte de décès par Suravenir au(x) bénéficiaire(s).

Par accident, il faut entendre toute atteinte corporelle, résultant uniquement et directement de l'action non prévisible, violente et soudaine d'une cause extérieure fortuite et indépendante de la volonté du souscripteur ou du bénéficiaire. Pour ouvrir droit au paiement du capital décès accidentel, le décès doit survenir dans le délai d'un an suivant l'accident et être la conséquence directe de ce dernier. Ne sont pas considérées comme accident, les maladies cardiaques et/ou vasculaires (par exemple : accident cardiaque, accident vasculaire cérébral, accident ischémique transitoire...).

La preuve du caractère accidentel du décès est à la charge du (des) bénéficiaire(s) désigné(s). Il(s) devra (devront) notamment transmettre à Suravenir, un certificat médical précisant la nature accidentelle du décès du souscripteur, une copie du procès-verbal de gendarmerie ou du constat de police, établi à l'occasion de l'accident.

#### ■ Limitations des garanties complémentaires optionnelles en cas de décès

##### • Garantie complémentaire optionnelle en cas de décès

La garantie accordée correspondant au montant des capitaux sous risque ne peut dépasser 500 000 € par contrat Patrimoine Vie Plus souscrit par le souscripteur.

##### • Garantie complémentaire optionnelle en cas de décès accidentel

La garantie accordée est plafonnée à 500 000 € par contrat Patrimoine Vie Plus souscrit par le souscripteur.

#### ■ Exclusions relatives aux garanties complémentaires optionnelles en cas de décès

Les garanties ne s'appliquent pas au décès consécutif à :

- › un suicide ou une tentative de suicide dans la première année de souscription,
- › l'usage de stupéfiants ou assimilés non prescrits médicalement,
- › un fait intentionnel de l'assuré ou du bénéficiaire,
- › un accident consécutif à un taux d'alcoolémie égal ou supérieur à celui fixé par la législation en vigueur à la date de survenance de l'accident,
- › des activités répréhensibles par la loi,
- › l'usage d'un engin aérien, à l'exception d'une ligne commerciale régulière (accidents d'aviation si l'appareil n'est pas muni d'un certificat valable de navigabilité et/ou est piloté par une personne non titulaire d'un brevet pour l'appareil utilisé et/ou est détenteur d'une licence périmée, participation à des vols d'essai),
- › la pratique de sports aériens (notamment : parachutisme, ULM, deltaplane, parapente, saut à l'élastique, acrobaties...),

› la pratique de sports à risque (notamment : ascensions et escalade en haute montagne, sports de combat, skeleton, bobsleigh, plongée sous-marine, spéléologie...),

› une compétition avec utilisation d'un engin à moteur, un pari, un défi ou toute tentative de record,

› une guerre civile ou étrangère déclarée ou non, une émeute, une rixe, une insurrection, des mouvements populaires,

› des complots, grèves, attentats ou actes de terrorismes en cas de participation active de l'assuré,

› un accident ou un événement nucléaire.

#### ■ Fin des garanties complémentaires optionnelles en cas de décès

Les garanties cessent de produire leurs effets en cas de rachat total de la souscription, de conversion en rente ou de renonciation dans le délai de 30 jours décrit à l'article **2.d**, au 75<sup>ème</sup> anniversaire du souscripteur.

Le versement du capital au(x) bénéficiaire(s) met fin aux garanties.

Les garanties peuvent être résiliées à tout moment sur demande écrite du souscripteur, et prennent alors fin à la date de réception de la demande par Suravenir. Elles peuvent également être résiliées par Suravenir en cas de non règlement par le souscripteur du coût de ces garanties. Les prélèvements déjà effectués à ce titre restent acquis à Suravenir.

#### b. Durée du contrat

Après réception du bulletin de souscription dûment signé, ainsi que de l'ensemble des pièces nécessaires à la souscription, le contrat et les garanties prennent effet à la date mentionnée sur les conditions particulières émises par Suravenir, sous réserve de l'encaissement effectif du premier versement du souscripteur par Suravenir. Le souscripteur fixe lui-même sur le bulletin de souscription la durée du contrat Patrimoine Vie Plus qui peut être viagère ou fixe :

› durée viagère : la souscription prendra fin en cas de décès ou, par anticipation, en cas de rachat total,

› durée fixe : la souscription prendra fin à la date d'échéance prévue (minimum 8 ans, maximum 85 ans moins l'âge du souscripteur), en cas de rachat total ou en cas de décès.

#### c. Modalités de versement des primes

Le souscripteur a le choix entre deux compartiments, qui peuvent être choisis indépendamment l'un de l'autre ou cumulés : un compartiment en gestion libre et un compartiment en mandat d'arbitrage. Ces modes de gestion sont présentés au point **7**.

• **Versement initial** : à la souscription, le souscripteur réalise un premier versement de 500 € minimum, qu'il peut compléter à tout moment par des versements libres ou programmés.

Sous réserve du montant minimum requis par compartiment (500 € en gestion libre et 5 000 € en mandat d'arbitrage), le souscripteur a la possibilité de positionner son versement initial sur un ou deux compartiments.

• **Versements libres** : pour un montant minimum de 1 000 €, seuls ou en complément de ses versements programmés.

Le versement libre est à positionner sur un seul compartiment.

*Sur le compartiment en gestion libre, chaque support d'investissement choisi doit être alimenté à hauteur de 100 € minimum.*

• **Versements programmés** : le souscripteur a la possibilité de programmer des versements mensuels, trimestriels, semestriels ou annuels (prévoir un minimum de 100 €/mois, 300 €/trimestre, 600 €/semestre, 1 000 €/an).

Les versements programmés sont à positionner sur un seul compartiment. S'ils sont positionnés sur le compartiment en gestion libre, ils doivent être répartis sur 4 supports maximum, avec un minimum de 100 € par support.

Le souscripteur peut choisir l'ajustement automatique de ses versements programmés : il s'agit de faire évoluer automatiquement et annuellement leur montant, selon un indice qui lui sera communiqué chaque année (ajustement annuel des versements) dans son relevé d'information annuel. L'évolution sera appliquée au prorata de la répartition des supports de son versement programmé.

Le souscripteur peut, à tout moment, les augmenter ou les diminuer, les interrompre, puis les reprendre. En cas de suspension des versements programmés, le contrat se poursuit et le souscripteur peut continuer à effectuer des versements libres.

Le premier versement programmé sera réalisé à l'issue de la période de renonciation. Lorsque deux versements programmés successifs n'ont pas été réalisés (notamment en cas de refus de l'établissement bancaire pour des raisons techniques, financières...), Suravenir se réserve le droit de suspendre l'appel des versements programmés.

Chaque versement sur le compartiment en gestion libre, net de frais, libre ou programmé, est investi sur les supports d'investissement que le souscripteur a sélectionnés. À défaut de précision de la part du souscripteur, Suravenir appliquera la répartition effectuée lors du dernier versement. Les versements réalisés sur le compartiment en mandat d'arbitrage sont répartis au prorata des supports du profil de gestion choisi (point 7).

Le versement net de frais affecté à un support d'investissement est divisé par la valeur liquidative de ce support pour obtenir le nombre de parts qui est attribué au souscripteur. Ce nombre est arrondi au dix-millième le plus proche.

**Les versements sont exclusivement libellés en euros.**

#### d. Délai et modalités de renonciation au contrat

Le souscripteur peut renoncer au présent contrat pendant 30 jours calendaires révolus à compter de la date à laquelle il est informé de la conclusion du contrat Patrimoine Vie Plus, matérialisée par la réception des conditions particulières. Cette renonciation doit être faite par lettre recommandée avec avis de réception, envoyée à l'adresse suivante : Suravenir - Service Gestion CGPI - 232 rue Général Paulet - BP 103 - 29 802 Brest Cedex 9

Elle peut être faite selon le modèle de lettre ci-dessous :  
*“Je soussigné(e) (nom, prénom et adresse du souscripteur) déclare renoncer à la souscription du contrat Patrimoine Vie Plus, que j'ai signée le (\_\_\_\_) et vous prie de bien vouloir me rembourser l'intégralité des sommes versées dans un délai de 30 jours à compter de la réception de la présente lettre. Le motif de ma renonciation est le suivant : (\_\_\_\_). Je reconnais également être informé(e) que toutes les garanties, dont les garanties décès, cessent à la date de réception par Suravenir de la présente lettre de renonciation.” Date et signature.*

Au-delà de ce délai, les sommes non restituées produisent de plein droit intérêt au taux légal majoré de moitié durant deux mois, puis, à l'expiration de ce délai de deux mois, au double du taux légal.

La faculté de renonciation s'exerce conformément à l'article L. 132-5-1 du Code des assurances.

Le défaut de remise des documents et informations prévus à l'article L. 132-5-2 du Code des assurances entraîne de plein droit la prorogation du délai de renonciation jusqu'au trentième jour calendaire révolu suivant la date de remise effective de ces documents dans la limite de huit ans à compter de la date à laquelle le souscripteur est informé que le contrat est conclu.

L'exercice de la faculté de renonciation met fin à toutes les garanties de la souscription, dont les garanties optionnelles en cas de décès.

#### e. Formalités à remplir en cas de sinistre

Le décès du souscripteur met fin à sa souscription du contrat Patrimoine Vie Plus.

Le capital décès, correspondant à la valeur déterminée conformément au point 3 et, le cas échéant, le montant des garanties complémentaires optionnelles en cas de décès prévue au point 2, si elles trouvent à s'appliquer, est (sont) versé(s) au(x) bénéficiaire(s) désigné(s) par le souscripteur, déduction faite des avances non remboursées et intérêts y afférents.

La valeur de ce capital est arrêtée à la date de connaissance du décès par Suravenir, matérialisée par la date d'enregistrement qui suit la réception de l'acte de décès ou de notoriété.

Conformément à l'article L. 132-5 du Code des assurances, le capital décès est revalorisé dans les conditions suivantes :

- > pour les engagements exprimés en euros, de la date du décès de l'assuré jusqu'à la date de connaissance du décès par l'assureur, la revalorisation s'effectue selon les dispositions contractuelles prévues au point 3,
- > pour les engagements exprimés en euros et en unités de compte, à compter de la date de connaissance du décès par l'assureur et jusqu'à la date de réception de l'ensemble des pièces nécessaires au règlement, la revalorisation s'effectue selon les modalités définies au 2° de l'article R. 132-3-1 du Code des assurances.

Le capital décès est réglé dans un délai de 30 jours à compter de la réception par Suravenir de l'ensemble des pièces nécessaires, dont le bulletin de décès du souscripteur. La liste des pièces justificatives est disponible auprès de votre conseiller. Le montant versé est diminué des éventuels prélèvements sociaux et fiscaux.

Au-delà de ce délai, le capital non versé produit de plein droit intérêt au double du taux légal durant deux mois puis, à l'expiration de ce délai de deux mois, au triple du taux légal.

#### f. Précisions complémentaires relatives à certaines catégories de contrats

##### ■ Frais et indemnités de rachat et autres frais prélevés par l'entreprise d'assurance

Les frais liés au contrat Patrimoine Vie Plus et prélevés par Suravenir sont les suivants :

- “Frais à l'entrée et sur versements” : 4,50 % lors de la souscription et lors de chaque versement.

- “Frais en cours de vie du contrat”

- › Frais annuels de gestion du compartiment en gestion libre sans option d'arbitrages programmés :

- 0,80 % sur la part des droits exprimés en euros,
- 1,08 % sur la part des droits exprimés en unités de compte.

- › Frais annuels de gestion du compartiment en gestion libre avec option d'arbitrages programmés :

- 1,00 % sur la part des droits exprimés en euros,
- 1,20 % sur la part des droits exprimés en unités de compte.

- › Frais annuels de gestion du compartiment en mandat d'arbitrage :

- 0,80 % sur la part des droits exprimés en euros,
- 1,88 % sur la part des droits exprimés en unités de compte.

- › Les frais annuels de gestion sont augmentés de 0,14 % en cas de sélection de la garantie complémentaire optionnelle en cas de décès accidentel.

Les frais annuels de gestion sont calculés quotidiennement sur la base de l'encours journalier, pour le(s) fonds en euros comme pour les unités de compte, et sont prélevés en nombre de parts d'unités de compte et/ou en euros :

- › pour le(s) fonds en euros, en une fois, lors de la revalorisation annuelle, ou en cours d'année, en cas de sortie totale (rachat, arbitrage, conversion en rente, décès),
- › pour les unités de compte, chaque mois, ou en cours de mois, en cas de sortie totale (rachat, arbitrage, conversion en rente, décès).

- “Frais de sortie”

- › 3 % sur quittances d'arrérages.

- › Option pour la remise de titres en cas de rachat total ou de décès : 1 % des fonds gérés réglés sous forme de titres.

- › Frais de rachat partiel et rachat total : 0 %.

- › Frais des rachats partiels programmés : 0 %.

- “Autres frais”

- › Frais sur encours de rente : 0 %.

- › Frais prélevés en cas d'arbitrage au sein du compartiment en gestion libre ou entre compartiments : 0,80 % des montants arbitrés, avec un minimum forfaitaire de 40 €. Le souscripteur peut demander à bénéficier au maximum d'un arbitrage à 0 % par année civile, sauf s'il a opté pour l'une des options d'arbitrages programmés.

- › Frais prélevés en cas d'arbitrage dans le cadre des options d'arbitrages programmés : 0 %.

- › Frais prélevés en cas d'arbitrage au sein du compartiment mandat d'arbitrage : 0 %.

- › Frais prélevés lors des opérations effectuées sur les ETFs : 0,1 % des montants investis / désinvestis sur les ETFs.

- › Cotisations mensuelles de la garantie complémentaire optionnelle en cas de décès : de 0,15 ‰ à 5,15 ‰ des capitaux sous risque en fonction de l'âge.

##### ■ Énonciation des fonds en euros

Le contrat Patrimoine Vie Plus propose un ou plusieurs fonds en euros, dont les caractéristiques sont précisées dans la Présentation des supports d'investissement du contrat, placée à la fin de la Proposition d'Assurance Valant Note d'Information (2/2) - Conditions contractuelles. Cette liste est également disponible sur simple demande auprès de votre conseiller.

Suravenir se réserve la possibilité à tout moment d'ajouter de nouveaux fonds en euros, de restreindre ou supprimer la possibilité d'investir sur un ou des fonds en euros existants, ou d'en fusionner.

Dans le cas où la possibilité d'investir sur un fonds en euros serait supprimée, les versements programmés mis en place sur ce fonds en euros seraient automatiquement suspendus.

##### ■ Énonciation des unités de compte de référence

Les unités de compte de référence sont des unités de compte obligataires, en actions, diversifiées, immobilières (SCI, SCP, SCPI ou OPC), des produits structurés, des supports à fenêtre de commercialisation ou des unités de compte de toute nature, sélectionnées par Suravenir. La liste des unités de compte de référence se trouve dans la Présentation des supports d'investissement à la fin de la Proposition d'Assurance Valant Note d'Information (2/2) - Conditions contractuelles.

Cette liste est également disponible sur simple demande auprès de votre conseiller.

**Les unités de compte sont des placements à long terme dont les valeurs liquidatives peuvent enregistrer à un instant donné des variations, parfois importantes, à la hausse ou à la baisse.**

Par ailleurs, Suravenir se réserve la possibilité à tout moment d'ajouter des nouveaux supports d'investissement, de restreindre ou supprimer la possibilité d'investir sur un ou des supports d'investissement existants.

Dans le cas où la possibilité d'investir sur un support d'investissement serait supprimée, les versements programmés mis en place sur ce support seraient automatiquement transférés vers son support de substitution, ou vers le fonds en euros Actif Général, ou suspendus.

En cas de disparition ou de déréférencement d'une unité de compte, une autre unité de compte de même nature lui sera substituée et les encours seront automatiquement transférés vers son support de substitution, ou vers le fonds en euros Actif Général.



### ■ Caractéristiques principales des unités de compte

Pour chaque unité de compte éventuellement sélectionnée par le souscripteur lors de la souscription du contrat et lors des mouvements d'arbitrage et de versement, l'indication des caractéristiques principales est effectuée, conformément à l'article A. 132-4 du Code des assurances, par la remise au souscripteur de l'un ou plusieurs des documents suivants, selon le support concerné, lors d'un premier investissement sur celui-ci : Document d'Informations Clés pour l'Investisseur, prospectus du support, Informations Spécifiques, annexe complémentaire de présentation, note détaillée.

Le Document d'Informations Clés pour l'Investisseur (DICI) ou la note détaillée sont par ailleurs disponibles sur le site Internet de l'Autorité des Marchés Financiers ([www.amf-france.org](http://www.amf-france.org)) et sur le site Internet de chacune des sociétés de gestion.

### ■ Frais pouvant être supportés par les unités de compte

Les frais spécifiques des supports d'investissement, pouvant être prélevés par les sociétés de gestion ou par Suravenir, sont détaillés, selon le support concerné, dans l'un et/ou l'autre des documents suivants remis au souscripteur lors d'un premier investissement sur celui-ci : Document d'Information Clés pour l'Investisseur, prospectus du support, Informations Spécifiques, annexe complémentaire de présentation, note détaillée. Ils sont également disponibles sur simple demande auprès de votre conseiller.

### ■ Modalités de versement du produit des droits attachés à la détention d'une unité de compte

- Pour **les supports dits de capitalisation**, lorsque des produits financiers sont dégagés, ceux-ci sont directement capitalisés dans la valeur de l'unité de compte.
- Pour **les supports dits de distribution**, lorsqu'ils distribuent des dividendes, ceux-ci sont réinvestis dans le support en unités de compte, ce qui se traduit par une augmentation du nombre d'unités de compte attribué au souscripteur.
- Pour **les obligations et pour les supports de distribution appartenant à la catégorie des produits structurés** (titres de créance, fonds à formule) **et à la catégorie des SCPI**, les coupons sont réinvestis dans le fonds en euros Actif Général du compartiment en gestion libre.

### g. Informations sur les primes relatives aux garanties principales et complémentaires lorsque de telles informations s'avèrent appropriées

#### ■ Prime relative à la garantie complémentaire optionnelle en cas de décès

Chaque fin de mois Suravenir détermine le capital sous risque comme précisé au point 2.a et calcule la prime à partir de l'âge du souscripteur et du tarif ci-dessous.

Le cas échéant, la somme des primes mensuelles est prélevée en nombre de parts d'unité de compte et/ou en euros, au plus tard le 31 décembre de chaque année, ou, en cas de sortie totale (terme de la souscription, rachat total, conversion en rente, décès).

### Prime par mois pour un capital sous risque de 1 000 €

Âge	Prime	Âge	Prime	Âge	Prime
Jusqu'à 30 ans	0,15 €	45	0,50 €	61	1,55 €
		46	0,55 €	62	1,68 €
31	0,15 €	47	0,60 €	63	1,81 €
32	0,16 €	48	0,64 €	64	1,98 €
33	0,18 €	49	0,69 €	65	2,15 €
34	0,19 €	50	0,74 €	66	2,35 €
35	0,20 €	51	0,79 €	67	2,56 €
36	0,21 €	52	0,84 €	68	2,80 €
37	0,23 €	53	0,90 €	69	3,05 €
38	0,25 €	54	0,96 €	70	3,33 €
39	0,28 €	55	1,04 €	71	3,64 €
40	0,30 €	56	1,10 €	72	3,96 €
41	0,34 €	57	1,18 €	73	4,33 €
42	0,38 €	58	1,25 €	74	4,71 €
43	0,41 €	59	1,34 €	75	5,15 €
44	0,45 €	60	1,44 €		

#### ■ Prime relative à la garantie complémentaire optionnelle en cas de décès accidentel

Comme précisé au point 2.f, le taux de frais annuels de gestion est augmenté de 0,14 % en cas de sélection de cette garantie.

### h. Loi applicable et régime fiscal

#### ■ Loi applicable

La loi française est applicable aux relations précontractuelles et contractuelles.

#### ■ Indications générales relatives au régime fiscal

Le régime fiscal applicable est le régime fiscal français (sous réserve de l'application des conventions internationales).

Le régime fiscal indiqué ci-après est celui applicable à un contrat souscrit à compter de la date de la présente Proposition d'Assurance Valant Note d'Information (sous réserve de modifications législatives ultérieures) :

#### En cas de décès du souscripteur :

• **exonération totale du taux forfaitaire de 20 % ou de 31,25 % (article 990 I du Code général des impôts (CGI)) et des droits de succession (article 757 B du CGI) si le bénéficiaire est :**

- > le conjoint ou partenaire pacsé du défunt, ou
- > membre de la fratrie (frère ou sœur célibataire, veuf, divorcé ou séparé de corps), sous une double condition :
  - qu'il soit, au moment de l'ouverture de la succession, âgé de plus de 50 ans ou atteint d'une infirmité le mettant dans l'impossibilité de subvenir par son travail aux nécessités de l'existence,
  - qu'il ait été constamment domicilié avec le défunt pendant les 5 années ayant précédé le décès.



• dans tous les autres cas, application des dispositions suivantes :

<b>Versements réalisés par le souscripteur avant 70 ans</b>	Exonération des capitaux décès dans la limite de 152 500 € par bénéficiaire (tous contrats confondus*). Au-delà, le taux forfaitaire de 20 % est applicable à la fraction de la part nette taxable de chaque bénéficiaire inférieure ou égale à 700 000 € (Art. 990 I du CGI). La fraction de la part nette taxable revenant à chaque bénéficiaire et excédant cette limite est imposée à un taux de 31,25 %.
<b>Versements réalisés par le souscripteur après 70 ans</b>	Application des droits de succession sur les primes versées, après abattement de 30 500 € réparti entre les bénéficiaires au prorata de leurs parts (tous contrats confondus*) (Art. 757 B du CGI).

\* Souscrits auprès d'une ou plusieurs société(s) d'assurance.

**En cas de rachat partiel, rachat partiel programmé ou rachat total**, les modalités d'imposition des produits dépendent de la durée du contrat au moment de l'opération de rachat et du montant des primes versées sur l'ensemble des contrats d'assurance-vie ou de capitalisation détenus par le bénéficiaire du rachat :

Durée du contrat au moment du rachat	Taux du Prélèvement Forfaitaire Unique	Prélèvements sociaux
<b>Entre 0 et 8 ans</b>	12,8 %	17,2 %
<b>Après 8 ans* :</b>		
> en deçà d'un seuil de 150 000 € de primes versées**	7,5 %	17,2 %
> à compter d'un seuil de 150 000 € de primes versées**	12,8 %	

\* Après 8 ans :

- imposition des produits au taux de 7,5 % et 12,8 % au prorata des primes inférieures et supérieures à 150 000 €,  
- après abattement annuel de 4 600 € pour les contribuables célibataires, veufs ou divorcés et 9 200 € pour les contribuables soumis à imposition commune.

\*\* Le seuil de 150 000 € s'apprécie en termes de primes versées (diminué le cas échéant de la part de capital comprise dans d'éventuels précédents rachats), au 31/12 de l'année précédant le rachat, tous contrats confondus (contrat de capitalisation + contrat d'assurance-vie) détenus par un même titulaire.

#### ■ Modalités d'imposition des rachats

L'assureur effectuera automatiquement un Prélèvement Forfaitaire Unique (PFU) :

- > de 12,8 % avant 8 ans,
- > de 7,5 % après 8 ans.

Lors de la déclaration de revenus du contribuable, correspondant à l'année du (des) rachat(s), une régularisation pourra être réalisée par l'administration fiscale, selon le montant des primes versées et la durée du contrat.

À l'occasion de cette déclaration, par dérogation au principe d'application du PFU, le contribuable pourra opter de manière expresse et irrévocable pour l'intégration des produits issus du (des) rachat(s) dans l'assiette de ses revenus soumis à l'Impôt sur le Revenu. (À noter : cette option est globale et concernera, le cas échéant, l'ensemble des revenus soumis au PFU de l'article 200 A du CGI).

N.B : les personnes physiques dont le revenu fiscal de référence de l'avant dernière année précédant le rachat est inférieur à 25 000 € pour les personnes seules, ou 50 000 € pour les contribuables soumis à une imposition commune, pourront demander à l'assureur à être dispensées de PFU au plus tard lors de la demande de rachat.

### 3. RENDEMENT MINIMUM GARANTI ET PARTICIPATION

#### a. Taux d'intérêt garanti et durée de cette garantie

Pour les droits exprimés en euros, le contrat prévoit le versement d'un capital au moins égal aux sommes versées, nettes de frais sur versement(s) et diminuées des frais annuels de gestion et de frais liés à la garantie complémentaire en cas de décès et de frais des options majorant les frais annuels de gestion.

Ce capital est augmenté de la participation aux bénéfices du contrat, dans les conditions prévues au point 3.c.

En cas de sortie partielle d'un fonds en euros en cours d'année, le montant correspondant à la sortie partielle sera revalorisé au moment du versement de la participation aux bénéfices au début de l'année suivante, sur la base du taux annuel servi, affecté à la revalorisation des contrats, au prorata temporis de la durée écoulée entre le 1<sup>er</sup> janvier de l'année de la sortie partielle et la date de la sortie partielle.

En cas de sortie totale d'un fonds en euros (rachat, arbitrage, conversion en rente, décès) avant l'attribution de la participation aux bénéfices annuelle, le capital versé est diminué des frais prévus au contrat et est augmenté de la revalorisation sur la base d'un taux fixé annuellement par Suravenir au prorata de la durée écoulée depuis la dernière date d'attribution des bénéfices jusqu'à la date d'effet de la sortie totale.

#### b. Indications des garanties de fidélité, des valeurs de réduction et des valeurs de rachat

Indication des garanties de fidélité, des valeurs de réduction et des valeurs de rachat ; dans le cas où celles-ci ne peuvent être établies exactement au moment de la souscription, indication du mécanisme de calcul ainsi que des valeurs minimales.

#### ■ Garanties de fidélité

Sans objet.

#### ■ Valeurs de réduction

Sans objet.

#### ■ Valeurs de rachat

La valeur de rachat de la souscription est égale à la somme des valeurs de rachat de chaque support d'investissement.

Compte tenu du caractère multisupport du contrat, de la garantie complémentaire optionnelle en cas de décès et d'un versement réalisé sur une ou plusieurs unités de compte, **il n'existe pas de valeurs de rachat minimales exprimées en euros** de la totalité du contrat du souscripteur. Les valeurs de rachat indiquées ci-dessous sont données à titre d'exemple et ne prennent pas en compte les éventuels versements, arbitrages ou rachats partiels ultérieurs.

#### • Support(s) en euros

Pour un versement réalisé sur un fonds en euros, la valeur de rachat est égale au montant revalorisé conformément au point 3.

À titre d'exemple, le tableau ci-après décrit l'évolution, sur les huit premières années, de la valeur de rachat exprimée en euros :

> pour la part d'un versement exprimée en euros sur le compartiment en gestion libre nette de frais de 10 000 € (soit un versement brut de 10 471,20 € supportant 4,50 % de frais d'entrée) ou,

> pour la part d'un versement exprimée en euros sur le compartiment en mandat d'arbitrage nette de frais de 10 000 € (soit un versement brut de 10 471,20 € supportant 4,50 % de frais d'entrée).

Ces valeurs, qui tiennent compte des frais annuels de gestion (FAG), ne constituent cependant que des minima auxquels s'ajoute la participation aux bénéfices.

Au terme de l'année	Cumul des primes brutes	Cumul des primes nettes	Valeurs minimales garanties pour la part d'un versement exprimée en euros sur le compartiment en gestion libre ou en mandat d'arbitrage sans option majorant les FAG (taux de FAG de 0,80 %)	Valeurs minimales garanties pour la part d'un versement exprimée en euros sur le compartiment en mandat d'arbitrage avec souscription de la garantie complémentaire optionnelle en cas de décès accidentel (taux de FAG de 0,94 %)	Valeurs minimales garanties pour la part d'un versement exprimée en euros sur le compartiment en gestion libre avec souscription d'une option d'arbitrages programmés et de la garantie complémentaire optionnelle en cas de décès accidentel (taux de FAG de 1,14 %)
1	10 471,20 €	10 000,00 €	9 920,00 €	9 906,00 €	9 886,00 €
2	10 471,20 €	10 000,00 €	9 840,64 €	9 812,88 €	9 773,29 €
3	10 471,20 €	10 000,00 €	9 761,91 €	9 720,63 €	9 661,87 €
4	10 471,20 €	10 000,00 €	9 683,81 €	9 629,25 €	9 551,72 €
5	10 471,20 €	10 000,00 €	9 606,33 €	9 538,73 €	9 442,83 €
6	10 471,20 €	10 000,00 €	9 529,47 €	9 449,06 €	9 335,18 €
7	10 471,20 €	10 000,00 €	9 453,23 €	9 360,23 €	9 228,75 €
8	10 471,20 €	10 000,00 €	9 377,60 €	9 272,23 €	9 123,54 €

**Les valeurs de rachat ci-dessus ne tiennent pas compte de tous les prélèvements, notamment des prélèvements sociaux et fiscaux.**

**En cas de choix de la garantie complémentaire optionnelle en cas de décès, le(s) fonds en euros du contrat ne comporte(nt) pas de valeur de rachat minimale garantie.**

#### • Supports en unités de compte

Pour un versement réalisé sur les unités de compte, la valeur de rachat exprimée en euros est égale au produit du nombre d'unités de compte détenues par la valeur liquidative de l'unité de compte (UC).

Exemple de calcul au terme de la première année pour un investissement net de frais sur versement(s) représentant 100 parts :

> sur le compartiment en gestion libre sans mise en place d'une option d'arbitrages programmés et sans souscription de la garantie complémentaire optionnelle en cas de décès accidentel :  $100 \times (1 - 1,08 \%) = 98,9200$  UC ou,

> sur le compartiment en mandat d'arbitrage avec souscription de la garantie complémentaire optionnelle en cas de décès accidentel :  $100 \times (1 - 2,02 \%) = 97,9800$  UC.

La valeur de rachat de l'unité de compte (UC) en euros au terme de la première année est donc de 98,9200 x valeur liquidative de l'UC au 31 décembre pour un investissement sur le compartiment en gestion libre sans mise en place d'une option d'arbitrages programmés et sans souscription de la garantie complémentaire optionnelle en cas de décès accidentel ou de 97,9800 x valeur liquidative de l'UC au 31 décembre pour un investissement sur le compartiment en mandat d'arbitrage avec souscription de la garantie complémentaire optionnelle en cas de décès accidentel.

À titre d'exemple, le tableau ci-après décrit l'évolution, sur les huit premières années, de la valeur de rachat exprimée en nombre de parts d'unités de compte d'un investissement net de frais représentant 100 parts correspondant à une somme nette théorique versée de 10 000 € (soit 10 471,20 € bruts). Ces valeurs de rachat tiennent compte des frais annuels de gestion (FAG). Valeur liquidative de départ : 100 €.

Au terme de l'année	Cumul des primes brutes	Cumul des primes nettes	Nombre d'unités de compte minimal garanti pour un investissement sur le compartiment en gestion libre sans option majorant les FAG (taux de FAG de 1,08 %)	Nombre d'unités de compte minimal garanti pour un investissement sur le compartiment en mandat d'arbitrage avec souscription de la garantie complémentaire optionnelle en cas de décès accidentel (taux de FAG de 2,02 %)
1	10 471,20 €	10 000,00 €	98,9200	97,9800
2	10 471,20 €	10 000,00 €	97,8517	96,0008
3	10 471,20 €	10 000,00 €	96,7449	94,0616
4	10 471,20 €	10 000,00 €	95,7595	92,1615
5	10 471,20 €	10 000,00 €	94,7154	90,2999
6	10 471,20 €	10 000,00 €	93,6925	88,4758
7	10 471,20 €	10 000,00 €	92,6806	86,6886
8	10 471,20 €	10 000,00 €	91,6796	84,9375

**Les valeurs de rachat ci-dessus ne tiennent pas compte de tous les prélèvements, notamment des prélèvements sociaux et fiscaux et des frais qui ne peuvent être déterminés lors de la souscription.**

**Les prélèvements effectués sur la provision mathématique du contrat ne sont pas plafonnés en nombre d'unités de compte.**

**Pour les supports en unités de compte, Suravenir ne s'engage que sur le nombre d'unités de compte mais pas sur leur valeur. La valeur de ces unités de compte, qui reflète la valeur d'actifs sous-jacents, n'est pas garantie mais est sujette à des fluctuations à la hausse ou à la baisse dépendant en particulier de l'évolution des marchés financiers.**

**• Simulation des valeurs de rachat**

La valeur de rachat du contrat du souscripteur dépend de l'évolution de la valeur des unités de compte ainsi que, le cas échéant, de la facturation de la garantie complémentaire optionnelle en cas de décès, de la garantie complémentaire optionnelle en cas de décès accidentel et de la facturation d'une option d'arbitrages programmés et/ou de la facturation du mandat d'arbitrage.

**Conformément à l'article A. 132-4-1 du Code des assurances, et puisque l'existence de prélèvements liés à la garantie complémentaire optionnelle en cas de décès ne permet pas de déterminer à l'avance les valeurs de rachat du contrat du souscripteur en un nombre générique d'unités de compte et/ou en euros, le souscripteur trouvera ci-après trois exemples, lui permettant de comprendre l'impact de cette option.**

**• Hypothèses**

- > Versement brut de 2 000 € réparti de la manière suivante : 50 % sur un fonds en euros et 50 % sur un seul support en unités de compte.
- > Valeur liquidative initiale de l'unité de compte : 9,55 €.
- > Souscripteur âgé de 40 ans à la souscription.
- > Frais annuels de gestion : 0,80 % sur le fonds en euros et 1,08 % sur les unités de compte.
- > Frais sur versement : 4,50 %.
- > Garantie complémentaire optionnelle en cas de décès intégrée aux exemples.
- > Garantie complémentaire optionnelle en cas de décès accidentel non souscrite.
- > Investissement à 100 % sur le compartiment en gestion libre.

Les valeurs de rachat présentées ci-après ne tiennent pas compte des prélèvements sociaux et fiscaux.

**Exemple n° 1**

Variation à la hausse de 50 % de la valeur des unités de compte, régulière sur les 8 ans de projection.

	Cumul des primes nettes depuis l'origine	Valeur de rachat de la part investie en euros <sup>(1)</sup>	Nombre d'UC à partir d'un nombre générique de 100 UC à l'origine <sup>(2)(4)</sup>	Valeur liquidative de l'UC en fin d'année	Valeur de rachat de la part investie en UC <sup>(5)</sup>	Valeur de rachat totale
Fin année 1	1 910,00 €	947,36 €	98,9200	10,05 €	993,80 €	1 941,16 €
Fin année 2	1 910,00 €	939,78 €	97,8517	10,57 €	1 034,18 €	1 973,96 €
Fin année 3	1 910,00 €	932,26 €	96,7449	11,12 €	1 076,19 €	2 008,45 €
Fin année 4	1 910,00 €	924,80 €	95,7595	11,70 €	1 119,92 €	2 044,72 €
Fin année 5	1 910,00 €	917,40 €	94,7154	12,30 €	1 165,42 €	2 082,82 €
Fin année 6	1 910,00 €	910,06 €	93,6925	12,94 €	1 212,76 €	2 122,82 €
Fin année 7	1 910,00 €	902,78 €	92,6806	13,62 €	1 262,04 €	2 164,82 €
Fin année 8	1 910,00 €	895,56 €	91,6796	14,33 €	1 313,31 €	2 208,87 €

**Exemple n° 2**

Stagnation de la valeur des unités de compte, régulière sur les 8 ans de projection.

	Cumul des primes nettes depuis l'origine	Valeur de rachat de la part investie en euros <sup>(1)</sup>	Nombre d'UC à partir d'un nombre générique de 100 UC à l'origine <sup>(2)(4)</sup>	Valeur liquidative de l'UC en fin d'année	Valeur de rachat de la part investie en UC <sup>(5)</sup>	Valeur de rachat totale
Fin année 1	1 910,00 €	947,36 €	98,9200	9,55 €	944,69 €	1 892,05 €
Fin année 2	1 910,00 €	939,78 €	97,8517	9,55 €	934,48 €	1 874,26 €
Fin année 3	1 910,00 €	932,26 €	96,7449	9,55 €	924,39 €	1 856,65 €
Fin année 4	1 910,00 €	924,80 €	95,7595	9,55 €	914,41 €	1 839,21 €
Fin année 5	1 910,00 €	917,40 €	94,7154	9,55 €	904,53 €	1 821,93 €
Fin année 6	1 910,00 €	910,06 €	93,6925	9,55 €	894,76 €	1 804,82 €
Fin année 7	1 910,00 €	902,78 €	92,6806	9,55 €	885,10 €	1 787,88 €
Fin année 8	1 910,00 €	895,56 €	91,6796	9,55 €	875,54 €	1 771,10 €

### Exemple n° 3

Variation à la baisse de 50 % de la valeur des unités de compte, régulière sur les 8 ans de projection.

	Cumul des primes nettes depuis l'origine	Valeur de rachat de la part investie en euros <sup>(1)(3)</sup>	Nombre d'UC à partir d'un nombre générique de 100 UC à l'origine <sup>(3) (4)</sup>	Valeur liquidative de l'UC en fin d'année	Valeur de rachat de la part investie en UC <sup>(5)</sup>	Valeur de rachat totale
Fin année 1	1 910,00 €	947,28 €	98,91	8,76 €	866,21 €	1 813,49 €
Fin année 2	1 910,00 €	939,43 €	97,82	8,03 €	785,51 €	1 724,94 €
Fin année 3	1 910,00 €	931,41 €	96,71	7,36 €	712,15 €	1 643,56 €
Fin année 4	1 910,00 €	923,16 €	95,58	6,75 €	645,44 €	1 568,60 €
Fin année 5	1 910,00 €	914,63 €	94,43	6,19 €	584,75 €	1 499,38 €
Fin année 6	1 910,00 €	905,73 €	93,25	5,68 €	529,50 €	1 435,23 €
Fin année 7	1 910,00 €	896,39 €	92,03	5,21 €	479,20 €	1 375,59 €
Fin année 8	1 910,00 €	886,54 €	90,76	4,78 €	433,38 €	1 319,92 €

(1) Il n'est pas tenu compte de la participation aux bénéfices versée chaque année.

(2) La garantie complémentaire optionnelle en cas de décès (cf. point 2) n'a pas d'impact sur le nombre d'unités de compte en l'absence de capital sous risque, car il n'y a pas de moins-value sur les unités de compte.

(3) Y compris coût de la garantie complémentaire optionnelle en cas de décès (cf. point 2) prélevé sur les capitaux sous risque.

(4) Ce nombre d'unités de compte est calculé après prélèvement des frais annuels de gestion, sans tenir compte des prélèvements fiscaux et sociaux. Ce nombre d'unités de compte est garanti si la même répartition entre unités de compte que celle choisie lors de la souscription est conservée pendant 8 ans.

(5) La valeur de rachat exprimée en euros est égale au produit du nombre d'unités de compte détenues par la valeur liquidative de l'unité de compte.

#### c. Modalités de calcul et d'attribution de la participation aux bénéfices

Chaque année, Suravenir prélève sur le capital constitué sur le(s) fonds en euros les frais prévus au contrat.

Conformément à l'article A. 132-10 du Code des assurances, Suravenir détermine chaque année un montant de participation aux bénéfices à affecter aux contrats de l'entreprise d'assurance.

Le Directoire de Suravenir décide, au cours du 1<sup>er</sup> trimestre, de la participation aux bénéfices affectée à la revalorisation des contrats Patrimoine Vie Plus.

#### 4. PROCÉDURE D'EXAMEN DES LITIGES

Pour toute réclamation relative à sa souscription, le souscripteur doit consulter dans un premier temps son conseiller mandataire.

Dans un deuxième temps, si la réponse ne le satisfait pas, il peut adresser ses réclamations au siège social de Suravenir - Service Conseil/Réclamations - 232 rue Général Paulet - BP 103 - 29802 Brest Cedex 9.

Si le désaccord persiste après la réponse définitive donnée par Suravenir, le souscripteur pourra demander l'avis du Médiateur de l'Assurance en saisissant directement sa demande sur [www.mediation-assurance.org](http://www.mediation-assurance.org) ou par courrier postal adressé à : La Médiation de l'Assurance - TSA 50110 - 75441 Paris Cedex 9.

Par ailleurs, le souscripteur peut aussi accéder à la plateforme européenne de Résolution en Ligne des Litiges à l'adresse suivante : <https://webgate.ec.europa.eu/odr>.

Suravenir est soumis au contrôle de l'Autorité de Contrôle Prudentiel et de Résolution (4 place de Budapest - CS 92459 - 75436 Paris Cedex 9).

#### 5. SOLVABILITÉ ET SITUATION FINANCIÈRE DE L'ASSUREUR

Le souscripteur peut accéder au rapport sur la solvabilité et la situation financière de Suravenir prévu à l'article L. 355-5 du Code des assurances.

## 6. DATES DE VALEUR

### a. Dates de valeur retenues lors d'une opération

#### ■ Fonds en euros

La valorisation des fonds en euros est quotidienne.

Chaque investissement sur les fonds en euros commence à produire des intérêts et chaque désinvestissement cesse de produire des intérêts **à compter de la date d'effet de l'opération**, après valorisation effective de toutes les opérations en cours.

#### ■ Unité(s) de compte

La vente et l'achat des parts d'unité(s) de compte s'effectuent sur la base de la **valeur liquidative de l'unité de compte à la date d'effet de l'opération**, après valorisation effective de toutes les opérations en cours.

### b. Dates d'effet des opérations

#### ■ Versement initial

##### • En ligne

Le versement initial prend effet **au plus tard le 2<sup>e</sup> jour ouvré** suivant la date de réception de la demande par Suravenir, sous réserve de la réception de l'ensemble des pièces justificatives et de l'encaissement effectif des fonds.

##### • Par courrier

Le versement initial prend effet **au plus tard le 3<sup>e</sup> jour ouvré** suivant la date de réception de la demande par Suravenir, sous réserve de la réception de l'ensemble des pièces justificatives et de l'encaissement effectif des fonds.

#### ■ Versements libres

##### • En ligne

Les versements prennent effet **au plus tard le 2<sup>e</sup> jour ouvré** suivant la date de réception de la demande par Suravenir, sous réserve de la réception de l'ensemble des pièces justificatives et de l'encaissement effectif des fonds.

##### • Par courrier

Les versements prennent effet **au plus tard le 3<sup>e</sup> jour ouvré** suivant la date de réception de la demande par Suravenir, sous réserve de la réception de l'ensemble des pièces justificatives et de l'encaissement effectif des fonds.

#### ■ Arbitrages

##### • En ligne

Les arbitrages effectués les jours ouvrés avant 20 heures et le samedi avant 19 heures prennent effet **le 1<sup>er</sup> jour ouvré** suivant la date de réception de la demande par Suravenir, sous réserve de la réception de l'ensemble des pièces justificatives.

##### • Toute autre demande d'arbitrages

Les arbitrages prennent effet **au plus tard le 2<sup>e</sup> jour ouvré** suivant la date de réception de la demande par Suravenir, sous réserve de la réception de l'ensemble des pièces justificatives.

#### ■ Rachats

Les rachats prennent effet **au plus tard le 3<sup>e</sup> jour ouvré** suivant la date de réception de la demande par Suravenir, sous réserve de la réception de l'ensemble des pièces justificatives.

### c. Cas particuliers relatifs aux unités de compte

Dans les cas suivants, les opérations ne s'effectuent pas sur la base de la valeur liquidative de l'unité de compte à la date d'effet de l'opération :

› si la valorisation de l'unité de compte n'est pas quotidienne, les opérations s'effectuent sur la base de la 1<sup>ère</sup> valorisation de l'unité de compte suivant la date d'effet,

› si l'unité de compte intègre un préavis, les opérations s'effectuent sur la base de la valorisation après application du délai de préavis déterminé par la société de gestion. Le souscripteur a la possibilité de prendre connaissance des unités de compte concernées et des modalités de leur valorisation via les Prospectus de chaque support,

› si l'unité de compte est étrangère, et que la date d'effet de l'opération coïncide avec un jour férié du pays étranger auquel l'unité de compte est rattachée, les opérations s'effectuent sur la base de la 1<sup>ère</sup> valorisation de l'unité de compte suivant la date d'effet.

Ces cas particuliers sont détaillés dans les Prospectus des supports concernés.

Les unités de compte immobilières (SCI, SCP, SCPI ou OPC), produits structurés, supports à fenêtre de commercialisation ou certificats peuvent présenter des caractéristiques spécifiques liées aux conditions d'investissement ou à la valorisation. Ces caractéristiques sont précisées dans les annexes complémentaires de présentation de ces supports.

Pour la valorisation des supports ETFs, Suravenir utilisera un cours quotidien unique correspondant au cours de clôture.

Pour la valorisation des Certificats, Suravenir utilisera un cours quotidien unique correspondant au cours de 17h00.

## 7. GESTION DU CONTRAT

Le souscripteur a le choix entre deux compartiments, qui peuvent être choisis indépendamment l'un de l'autre ou cumulés : un compartiment en gestion libre et un compartiment en mandat d'arbitrage.

Au terme du délai de renonciation prévu au point **2.d**, lorsque les opérations sont compatibles avec le(s) compartiment(s) et les options choisies, le souscripteur peut effectuer les opérations décrites dans ce point **7**.

En cas d'ouverture d'un compartiment en mandat d'arbitrage, les supports éligibles au mandat ne seront plus accessibles sur le compartiment en gestion libre. Si le contrat était investi sur l'un de ces supports, le souscripteur devra désinvestir par arbitrage avant l'ouverture du compartiment en mandat d'arbitrage.

En cours de vie du contrat, le souscripteur a la possibilité d'ouvrir ou fermer un compartiment, modifier ou résilier une option.

Le déclenchement et la prise en compte des différentes opérations (hors versements programmés) peuvent être différés jusqu'à la valorisation définitive de celles déjà en cours.

### a. Modes de gestion

#### ■ Compartiment en gestion libre

##### • Arbitrage

Le souscripteur peut modifier la répartition de son capital pour un montant minimum de 1 000 €, sous réserve qu'un autre mouvement ne soit pas en attente de valorisation. Le solde minimum devant rester sur chaque support d'investissement arbitré est de 100 € excepté en cas de désinvestissement total du support.



Le solde minimum devant rester sur le compartiment est de 500 € sauf en cas de désinvestissement total du compartiment.

Afin de préserver l'intérêt des souscripteurs, les arbitrages en sortie des fonds en euros ou des unités de compte immobilières peuvent, exceptionnellement, être différés pendant une durée maximale de 6 mois.

#### • Options d'arbitrages programmés

Sont dites options d'arbitrages programmés les 5 options suivantes :

- › rééquilibrage automatique,
- › investissement progressif,
- › sécurisation des plus-values,
- › stop-loss relatif,
- › dynamisation des plus-values.

Les options sécurisation des plus-values et stop-loss relatif peuvent être combinées.

Toute autre combinaison d'options est impossible.

Les options d'arbitrages programmés sont accessibles si :

- › seul le compartiment en gestion libre est ouvert,
- › le contrat n'a pas été donné en garantie.

Les options peuvent être positionnées sur le contrat à la souscription ou en cours de vie du contrat. Si le souscripteur opte pour la mise en place d'une option d'arbitrages programmés en cours de vie du contrat, la mise en œuvre de l'option sera effective au 1<sup>er</sup> jour ouvré suivant le traitement de la demande.

Les arbitrages programmés seront par ailleurs automatiquement suspendus si le souscripteur demande la conversion en rente, un rachat total ou si la souscription arrive à son terme. La prorogation du contrat au terme entraîne la prorogation des options d'arbitrages programmés.

Au déclenchement de l'option d'arbitrages programmés choisie par le souscripteur, tout ou partie du capital présent sur le(s) support(s) de départ est transféré vers le(s) support(s) d'arrivée sélectionné(s) par le souscripteur, selon les modalités décrites ci-après.

Les supports d'investissement éligibles aux différentes options sont précisés dans la Présentation des supports d'investissement placée à la fin des conditions contractuelles, par ailleurs disponible sur simple demande auprès de votre conseiller.

Seuls les arbitrages d'un montant minimum de 100 € seront déclenchés.

#### Rééquilibrage automatique

La répartition du contrat évolue selon les fluctuations du marché.

L'option de rééquilibrage automatique permet au souscripteur de définir une "répartition type" de tout ou partie des supports d'investissement de son contrat et, à périodes fixes, d'arbitrer automatiquement, entre eux, les supports sélectionnés dans le cadre de l'option afin de maintenir cette "répartition type".

Les supports présents sur le contrat mais non sélectionnés dans le cadre de l'option ne seront pas affectés par les arbitrages de rééquilibrage automatique.

Afin de respecter une "répartition type" définie par le souscripteur entre les supports d'investissement (2 minimum), l'option permet d'arbitrer automatiquement à périodes fixes (mensuelle, trimestrielle, semestrielle ou annuelle).

Chaque arbitrage de rééquilibrage automatique est réalisé le 20 du mois de chaque fin de période.

#### Exemple :

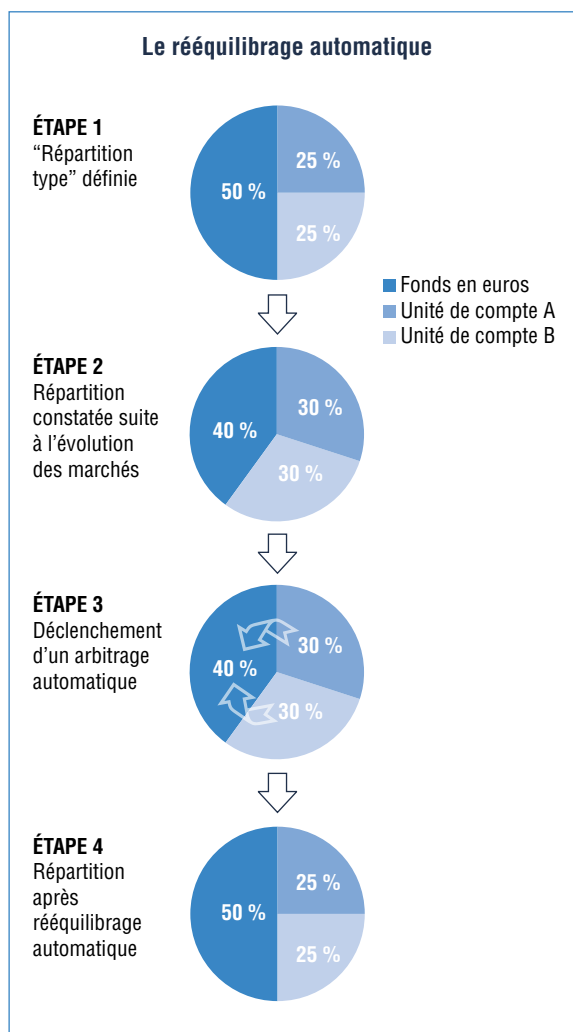

Si le souscripteur opte pour la mise en place de l'option en parallèle des versements programmés sur son contrat, la date des versements programmés doit être positionnée le 1<sup>er</sup> ou le 8 du mois. Sinon, la date des versements programmés est à modifier.

En cas d'arbitrage ou de rachat partiel sur un contrat doté de l'option de rééquilibrage automatique, l'option sera automatiquement arrêtée pour permettre l'opération souhaitée. L'option de rééquilibrage automatique ne sera pas remise en place par défaut. Pour remettre en place l'option à l'issue de l'opération de rachat partiel ou d'arbitrage, le souscripteur devra compléter la demande de mise en place de l'option sur le bulletin de rééquilibrage automatique.

En cas de fermeture d'un support présent dans la "répartition type" entraînant un transfert des encours vers le fonds euros, l'option de rééquilibrage automatique sera automatiquement arrêtée.

Nous attirons votre attention sur le fait qu'en cas de distribution d'un support, l'option de rééquilibrage automatique est susceptible de se déclencher automatiquement.

#### Investissement progressif

Cette option permet au souscripteur d'orienter progressivement tout ou partie de son capital d'un ou deux support(s) de départ éligible(s) à cette option vers des supports d'arrivée de son choix éligibles à cette option, en réalisant des arbitrages programmés mensuels, trimestriels, semestriels ou annuels.



Le montant global à arbitrer depuis les supports de départ est de 1 000 € minimum. Celui-ci devra être disponible sur les supports de départ dès la mise en place de l'option.

Le souscripteur choisit le nombre d'arbitrages, consécutifs, leur périodicité (mensuelle, trimestrielle, semestrielle, annuelle) et le montant à investir progressivement. Le montant de chaque arbitrage résulte du montant du capital que le souscripteur souhaite investir progressivement et du nombre d'arbitrages.

Ne seront pas prises en compte par l'option, les sommes investies sur le(s) support(s) de départ après la mise en place de l'option.

Si le souscripteur a opté pour plusieurs supports d'arrivée, le montant arbitré sera réparti selon des proportions librement déterminées par le souscripteur et, par défaut, à parts égales.

#### *Sécurisation des plus-values*

Cette option permet au souscripteur de sécuriser les plus-values en cas de hausse de la valeur du (des) support(s) de départ sélectionné(s).

Si le capital net investi sur le(s) support(s) de départ éligible(s) à cette option choisi(s) réalise une plus-value fixée par le souscripteur, la plus-value constatée est alors transférée sur un ou deux support(s) d'arrivée éligible(s) à cette option. La plus-value fixée doit être au minimum de 5 % du capital net investi.

Le capital net investi servant de référence prend en considération les mouvements intervenus sur les supports d'investissement (versements, arbitrages, rachats) depuis la mise en place de l'option sécurisation des plus-values. La plus-value s'entend de la différence entre le montant du capital géré sur le support concerné au jour de la constatation et le capital net investi sur ce même support depuis la mise en place de l'option.

La plus-value est calculée quotidiennement, à compter de la mise en place de l'option. L'ordre d'arbitrer sera donné le jour ouvré ou de cotation qui suit la valorisation ayant constaté la plus-value déclenchant le transfert.

Le seuil de déclenchement de l'arbitrage automatique est choisi support par support. Tout versement effectué sur un nouveau support d'investissement ne sera pas concerné par cette option.

Nous attirons votre attention sur le fait qu'en cas de distribution d'un support, l'option sécurisation des plus-values est susceptible de se déclencher automatiquement.

#### *Stop-loss relatif*

Cette option permet au souscripteur de limiter les pertes causées par une baisse de la valeur du (des) support(s) de départ sélectionné(s).

Après constatation d'une moins-value sur le(s) support(s) de départ éligible(s) à cette option choisi(s) par le souscripteur, la totalité du capital net investi sur ce(s) support(s) est alors transférée sur un ou deux support(s) d'arrivée éligible(s) à cette option. La moins-value fixée par le souscripteur doit être de minimum 5 %.

La moins-value s'entend de la différence entre le montant du capital géré sur le support concerné au jour de la constatation et la plus haute valeur atteinte par le capital net investi sur ce même support depuis la mise en place de l'option. Le capital net investi prend en considération les mouvements intervenus sur les supports d'investissement (versements, arbitrages, rachats) depuis la mise en place de l'option.

La moins-value est calculée quotidiennement, à compter de la mise en place de l'option. L'ordre d'arbitrer sera donné le jour ouvré qui suit la valorisation ayant constaté la moins-value déclenchant le transfert.

Le seuil de déclenchement de l'arbitrage automatique est choisi support par support. Une fois l'arbitrage réalisé pour un support, l'option est interrompue pour ce support. Les versements postérieurs à l'arbitrage ne seront pas concernés par l'option.

Si le désinvestissement de la totalité du capital investi sur un support choisi pour le stop-loss relatif intervient suite à une action du souscripteur sur le contrat (arbitrage, rachat partiel), l'option est maintenue.

Les versements postérieurs à cette action sur le support considéré seront concernés par l'option.

#### *Dynamisation des plus-values*

Une fois que la plus-value du fonds en euros correspondant à la revalorisation telle que définie au point 3 est attribuée au souscripteur, il peut l'arbitrer automatiquement vers les supports de son choix éligibles à cette option.

En cas de pluralité de supports d'arrivée éligibles en dynamisation, le capital arbitré sera réparti selon les proportions librement déterminées par le souscripteur et, par défaut, à parts égales.

La demande du souscripteur doit parvenir à Suravenir avant le 31 décembre pour pouvoir dynamiser les plus-values de l'année.

#### **■ Compartiment en mandat d'arbitrage**

Sous réserve d'un encours minimum de 5 000 €, le souscripteur a la possibilité de donner mandat à Suravenir d'effectuer en son nom et pour son compte, sans avoir à le consulter au préalable et conformément au profil de gestion qu'il aura choisi parmi les profils de gestion proposés :

- > la sélection des supports d'investissement référencés dans le compartiment en mandat d'arbitrage du contrat sur lesquels chaque versement, libre ou programmé, effectué sur son contrat sera investi,
- > la modification de la répartition entre les différents supports d'investissement, dénommée "arbitrage".

Afin de réaliser dans les meilleures conditions son mandat, Suravenir peut recourir aux conseils de société(s) de gestion ou conseil en investissement (CIF).

Dès lors que le mandat d'arbitrage est souscrit sur le compartiment en mandat d'arbitrage du contrat, le souscripteur s'interdit de procéder, de sa propre initiative, à la sélection et aux arbitrages entre les supports d'investissement du compartiment en mandat d'arbitrage du contrat. Les autres opérations attachées au contrat restent du ressort exclusif du souscripteur.

Seuls les arbitrages d'un montant minimum de 20 € seront déclenchés.

Les caractéristiques du mandat d'arbitrage et ses modalités d'application sont détaillées dans le règlement du mandat d'arbitrage disponible sur simple demande auprès de votre conseiller et remis lors de la mise en place d'un mandat.

### ■ Arbitrages entre compartiments

Le souscripteur peut modifier la répartition de son capital entre les compartiments de son contrat, pour un montant minimum de 1 000 €, sous réserve qu'un autre mouvement ne soit pas en attente de valorisation.

Le solde minimum devant rester sur chaque support d'investissement arbitrable depuis le compartiment en gestion libre est de 100 € excepté en cas de désinvestissement total du support.

Le solde minimum devant rester sur le compartiment est de 500 € en gestion libre et 5 000 € en mandat d'arbitrage, excepté en cas de désinvestissement total du compartiment.

Afin de préserver l'intérêt des souscripteurs, les arbitrages en sortie du (des) fonds en euros ou des unités de compte immobilières peuvent, exceptionnellement, être différés pendant une durée maximale de 6 mois.

Si un support commun aux 2 compartiments (unité de compte ou fonds en euros) est concerné par un arbitrage, à la fois en sortie et en entrée, le support sera désinvesti du compartiment de départ et réinvesti dans le compartiment d'arrivée.

En cas de sortie totale du fonds en euros d'un des compartiments, la revalorisation se fera conformément au point 3.a.

### b. Autres opérations

#### ■ Rachat partiel ou total

À l'issue du délai de renonciation, le souscripteur peut, sans frais, demander le rachat de tout ou partie du capital constitué, dans les conditions fiscales, légales et réglementaires en vigueur :

• **en cas de rachat partiel** : son montant devra être au moins égal à 1 000 €, la valeur restant sur le compartiment devant demeurer elle-même supérieure à 500 € en gestion libre et 5 000 € en mandat d'arbitrage. Le rachat partiel est à positionner sur un seul compartiment. Il sera automatiquement effectué au prorata de la valeur représentative de chaque support d'investissement détenu dans les cas suivants :

- › à défaut de précision de la part du souscripteur concernant le(s) support(s) d'investissement si le rachat concerne le compartiment en gestion libre,
- › si le rachat concerne le compartiment en mandat d'arbitrage (point 7).

• **en cas de rachat total** : son montant correspond à la valeur de rachat déterminée au point 3. Le capital sera versé dans un délai de 30 jours à compter de la réception par Suravenir de l'ensemble des pièces nécessaires au règlement. Au-delà de ce délai, le capital non versé produit de plein droit intérêt au taux légal majoré de moitié durant deux mois, puis à l'expiration de ce délai de deux mois, au double du taux légal.

Les modalités et dates de détermination, en cas de rachat, des valeurs liquidatives de chacune des unités de compte sont indiquées dans les caractéristiques principales des supports concernés.

### ■ Rachats partiels programmés

Les rachats partiels programmés sont à positionner sur un seul compartiment. Ils seront automatiquement effectués au prorata de la valeur des parts de chaque support d'investissement éligible détenu dans les cas suivants :

- › à défaut de précision de la part du souscripteur concernant le(s) support(s) d'investissement si le rachat concerne le compartiment en gestion libre,
- › si le rachat concerne le compartiment en mandat d'arbitrage (point 7).

Le montant minimum de chaque rachat partiel programmé net est de 100 € quelle que soit la périodicité. La valeur restant sur le compartiment après chaque rachat partiel programmé doit demeurer elle-même supérieure à 500 € en gestion libre et 5 000 € en mandat d'arbitrage. Le solde minimum devant rester sur chaque unité de compte est de 100 €.

Cette option est disponible dès lors que :

- › la valeur de rachat atteinte sur le contrat du souscripteur est supérieure à 500 € en gestion libre et 5 000 € en mandat d'arbitrage,
- › le souscripteur n'a pas choisi de versements programmés,
- › le souscripteur n'a pas d'avance en cours,
- › le contrat n'a pas été donné en garantie.

Les rachats partiels programmés sont compatibles avec les options d'arbitrages programmés dès lors qu'ils sont positionnés "au prorata des parts de supports d'investissement présents au moment de chaque rachat".

Les rachats partiels programmés seront automatiquement arrêtés si le souscripteur souhaite obtenir une avance, nantir son contrat ou mettre en place des versements programmés.

#### ■ Demande d'avance

Le souscripteur peut également, sous réserve de l'accord de Suravenir, obtenir une avance dont les modalités et la tarification lui seront communiquées sur simple demande auprès de Suravenir.

#### ■ Conversion en rente

Le souscripteur peut demander la conversion de son capital en rente, à condition d'être âgé de moins de 85 ans.

Lors de sa demande de conversion, le souscripteur peut choisir entre les options suivantes :

- › réversion de la rente,
- › annuités garanties,
- › rentes par paliers croissants,
- › rentes par paliers décroissants,
- › garantie dépendance.

Les modalités de calcul de la rente lui seront communiquées sur simple demande auprès de Suravenir.

#### ■ Remise de titres en cas de rachat total ou de décès

Les modalités de la remise de titres en cas de rachat total ou de décès et de sa tarification peuvent être communiquées sur simple demande auprès de Suravenir.

## 8. TERME DU CONTRAT

Si le souscripteur a choisi de souscrire pour une durée déterminée, il a le choix entre :

- › la prorogation de sa souscription du contrat Patrimoine Vie Plus, aux conditions en vigueur à la date d'échéance, sous réserve d'accord de Suravenir. Le contrat sera automatiquement prorogé pour des périodes successives d'un an, à compter de la date d'échéance du contrat, sauf en cas de demande contraire du souscripteur,
- › le versement en une seule fois de son capital correspondant à la valeur de rachat déterminée conformément au point 3. Le capital sera versé dans un délai de 30 jours à compter de la réception par Suravenir de l'ensemble des pièces nécessaires au règlement. Au-delà de ce délai, le capital non versé produit de plein droit intérêt au taux légal majoré de moitié durant deux mois, puis, à l'expiration de ce délai de deux mois, au double du taux légal. Le capital est prioritairement affecté au remboursement des avances en cours et des intérêts y afférents,
- › la conversion de son capital en rente, selon les modalités précisées au point 7.b.

## 9. MODALITÉS D'INFORMATION

Chaque année, le souscripteur reçoit un relevé d'information de sa souscription précisant notamment :

- › la valeur de rachat du contrat au 31 décembre de l'exercice précédent,
- › la répartition de la valeur de rachat entre les supports du contrat,
- › l'évolution annuelle de ces supports.

Ces informations sont également disponibles, sur simple demande, auprès de son conseiller.

Le souscripteur sera informé de la conclusion de son contrat par remise d'une lettre recommandée sous forme électronique et accèdera, sous réserve de la disponibilité des documents en version dématérialisée, à toute information, convocation, notification ou communication de la part de Suravenir et de Vie Plus, relative à sa souscription du contrat Patrimoine Vie Plus (notamment conditions particulières, conditions contractuelles, avis d'opéré, relevés d'information annuels) sur le site de son conseiller, et plus particulièrement par l'éventuel accès au service de dématérialisation qui permettra au souscripteur de recevoir, consulter et de conserver tout type de communication contractuelle dématérialisée déposé par Suravenir ou Vie Plus sur l'espace personnel du souscripteur du site de son conseiller et et/ou par courriel dans sa messagerie personnelle à l'adresse électronique qu'il aura indiquée.

Le souscripteur accèdera au service en ligne en utilisant les codes d'accès fournis par son conseiller et dont les modalités d'octroi, d'utilisation, d'opposition sont visées aux conditions générales de service établies par son conseiller.

En souscrivant le contrat Patrimoine Vie Plus, le souscripteur reconnaît que les documents électroniques auxquels il a accès se substituent à l'envoi sous forme papier. Il lui appartient de les conserver sur le support de son choix.

Le souscripteur s'engage à informer son conseiller de toute difficulté rencontrée dans la délivrance des documents électroniques.

Les informations fournies sont valables pendant la durée effective du contrat du souscripteur sous réserve de toute nouvelle modification des conditions contractuelles matérialisée notamment par la conclusion de tout nouvel avenant individuel du contrat du souscripteur.

## 10. CLAUSE BÉNÉFICIAIRE

Le souscripteur peut désigner le (les) bénéficiaire(s) dans le bulletin de souscription et ultérieurement par avenant à la souscription.

La désignation du (des) bénéficiaire(s) peut être effectuée notamment par acte sous seing privé ou par acte authentique. La désignation se fait soit par énoncé de qualité, soit nominativement. Lorsque le bénéficiaire est nominativement désigné, le souscripteur doit porter au contrat les coordonnées de ce dernier qui seront utilisées par Suravenir en cas de décès du souscripteur. Le souscripteur peut modifier la clause bénéficiaire lorsque celle-ci n'est plus appropriée.

Sous réserve des dispositions du dernier alinéa de l'article L. 132-4-1 du Code des assurances, la stipulation en vertu de laquelle le bénéfice de l'assurance est attribué à un bénéficiaire déterminé, devient irrévocable par l'acceptation de celui-ci.

Tant que l'assuré est en vie, l'acceptation est faite par un avenant signé de Suravenir, de l'assuré et du bénéficiaire. Elle peut également être faite par un acte authentique ou sous seing privé signé de l'assuré et du bénéficiaire et n'a alors d'effet à l'égard de Suravenir que lorsqu'elle lui est notifiée par écrit. Lorsque la désignation du bénéficiaire est faite à titre gratuit, l'acceptation ne peut intervenir que trente jours au moins à compter du moment où l'assuré est informé que le contrat est conclu. Après le décès de l'assuré, l'acceptation est libre. Pendant la durée du contrat, après acceptation du bénéficiaire, l'assuré ne peut exercer sa faculté de rachat et Suravenir ne peut lui consentir d'avance sans l'accord du bénéficiaire. Tant que l'acceptation n'a pas eu lieu, le droit de révoquer cette désignation n'appartient qu'à l'assuré et ne peut être exercé de son vivant, ni par ses créanciers, ni par ses représentants légaux. Lorsqu'une tutelle a été ouverte à l'égard de l'assuré, la révocation ne peut intervenir qu'avec l'autorisation du juge des tutelles ou du conseil de famille s'il a été constitué.

## 11. AUTRES DISPOSITIONS

### a. Langue

La langue utilisée dans les relations contractuelles entre Suravenir et le souscripteur est la langue française.

### b. Monnaie légale

Le contrat Patrimoine Vie Plus et toutes les opérations qui y sont attachées sont exprimés à tout moment dans la monnaie légale en vigueur au sein de la République Française. En conséquence, toute modification de celle-ci s'appliquerait aux souscriptions et aux opérations en cours.

### c. Prescription

Toute action dérivant d'un contrat d'assurance est prescrite par deux ans à compter de l'événement qui y donne naissance.

Toutefois, ce délai ne court :

- a) en cas de réticence, omission, déclaration fautive ou inexacte sur le risque couru, que du jour où l'assuré en a eu connaissance,
- b) en cas de sinistre, que du jour où les intéressés en ont eu connaissance, s'ils prouvent qu'ils l'ont ignoré jusque-là.

La prescription est de dix ans si le bénéficiaire est une personne distincte de l'assuré et si l'action est intentée par le bénéficiaire lui-même. L'action du bénéficiaire est prescrite au plus tard 30 ans à compter du décès de l'assuré malgré les dispositions du b).

La prescription est interrompue par une des causes ordinaires d'interruption de la prescription suivantes :

- › la reconnaissance par le débiteur du droit de celui contre lequel il prescrivait,
- › la demande en justice, même en référé. Il en est de même lorsqu'elle est portée devant une juridiction incompétente ou lorsque l'acte de saisine de la juridiction est annulé par l'effet d'un vice de procédure,
- › une mesure conservatoire prise en application du Code des procédures civiles d'exécution ou un acte d'exécution forcée.

La prescription est également interrompue par la désignation d'experts à la suite d'un sinistre, ou l'envoi d'une lettre recommandée avec accusé de réception adressée par Suravenir à l'assuré en ce qui concerne l'action en paiement de la prime et par l'assuré à Suravenir en ce qui concerne le règlement de l'indemnité.

Par dérogation à l'article 2254 du Code civil, les parties au contrat d'assurance ne peuvent, même d'un commun accord, ni modifier la durée de la prescription, ni ajouter aux causes de suspension ou d'interruption de celle-ci.

En outre, la prescription ne court pas ou est suspendue contre celui qui est dans l'impossibilité d'agir par suite d'un empêchement résultant de la loi, de la convention ou de la force majeure.

La prescription est suspendue à compter du jour où, après la survenance d'un litige, les parties conviennent de recourir à la médiation ou à la conciliation ou, à défaut d'accord écrit, à compter du jour de la première réunion de médiation ou de conciliation.

Le délai de prescription recommence à courir, pour une durée qui ne peut être inférieure à six mois, à compter de la date à laquelle soit l'une des parties ou les deux, soit le médiateur ou le conciliateur déclarent que la médiation ou la conciliation est terminée.

#### **d. Fonds de garantie des assurances de personnes**

Suravenir contribue annuellement aux ressources du Fonds de garantie des assurances de personnes.

#### **e. Lutte contre le blanchiment des capitaux et le financement du terrorisme**

Les entreprises d'assurance sont assujetties à des obligations légales et réglementaires au titre de la lutte contre le blanchiment des capitaux et le financement du terrorisme. Les sommes versées au titre de ce contrat ne doivent pas avoir d'origine délictueuse et être conformes aux dispositions codifiées aux articles L. 561-1 et suivants du Code monétaire et financier, complétées par ses textes réglementaires d'application.

En application du cadre légal et réglementaire, Suravenir se réserve la faculté de vérifier, ou de faire vérifier par ses intermédiaires distributeurs, l'origine ou la destination des fonds et, d'une manière générale, les caractéristiques des personnes susceptibles d'être intéressées au contrat ou de représenter l'assuré.

Parmi les dispositions particulières applicables, il est précisé :

- › que Suravenir n'accepte pas les opérations en espèces,
- › que toute opération, isolée ou fractionnée, supérieure ou égale à 150 000 € devra être systématiquement documentée,
- › que l'origine des fonds de tout versement ou le motif économique d'une opération de rachat devra être renseignée.

L'assuré, dès sa souscription et pour toute la durée de son contrat, s'engage à :

- › respecter strictement la réglementation sur la lutte contre le blanchiment des capitaux et le financement du terrorisme,
- › se conformer aux obligations réglementaires et prudentielles qui en résultent pour Suravenir et pour lui-même,
- › permettre à Suravenir et à son distributeur de respecter leurs propres obligations réglementaires en leur fournissant, à première demande de l'un ou de l'autre, toute pièce justificative qui serait nécessaire :
  - à l'identification des personnes susceptibles d'être intéressées au contrat ou de représenter l'assuré,
  - à la connaissance de l'origine ou de la destination économique et financière des fonds.

#### **f. Techniques de commercialisation à distance**

Les frais afférents à la technique de commercialisation à distance utilisée sont à la charge du souscripteur (frais d'envois postaux, communications téléphoniques, connexion Internet...) et ne pourront faire l'objet d'aucun remboursement.

#### **g. Traitement et protection des données à caractère personnel**

Des données à caractère personnel concernant le souscripteur sont collectées et traitées par Suravenir qui l'informe, conformément à la réglementation applicable à la protection des données, que ce traitement est réalisé sur la base de l'exécution des mesures précontractuelles ou contractuelles, pour respecter ses obligations légales ou réglementaires, sur la base du consentement lorsque celui-ci est requis ou quand cela est justifié par ses intérêts légitimes.

Ces données ont un caractère obligatoire et sont nécessaires au traitement du dossier du souscripteur. À défaut, le contrat ne peut être conclu ou exécuté. Les données collectées pourront donner lieu à une décision fondée exclusivement sur un traitement automatisé, y compris le profilage, traitement qui est nécessaire à la conclusion et à l'exécution du contrat par exemple, afin de connaître et/ou de déterminer le profil investisseur du souscripteur. Dans ces cas, le souscripteur a le droit d'obtenir une intervention humaine.

Le souscripteur consent au traitement de ces données par la signature des documents précontractuels.

Si le souscripteur a donné une autorisation spéciale et expresse pour le traitement de certaines données, il peut la retirer à tout moment, sous réserve du traitement de données nécessaires à la conclusion ou l'exécution du contrat.

Le responsable du traitement de ces données à caractère personnel est Suravenir qui les utilise pour les finalités suivantes : la gestion des contrats, le suivi de la relation clientèle, les études actuarielles, l'évaluation du risque, la lutte contre la fraude, la gestion des contentieux, la conservation des documents, le respect des obligations en matière de lutte contre le blanchiment des capitaux et le financement du terrorisme et pour satisfaire aux obligations légales et réglementaires.

Les destinataires de ces données sont ses mandataires, ses sous-traitants, les tiers archiveurs, les agrégateurs, les distributeurs du contrat, les réassureurs ou co-assureurs, toute autorité administrative ou judiciaire afin de satisfaire aux obligations légales ou réglementaires.

Suravenir conservera ces données, soit pour la durée nécessaire aux finalités pour lesquelles elles sont collectées, soit pendant la durée du contrat augmentée des prescriptions légales ou réglementaires, soit pour assurer le respect des obligations légales, réglementaires ou reconnues par la profession auxquelles Suravenir est tenue.

Le souscripteur dispose sur ces données de droits d'accès, d'opposition, de rectification, d'effacement, de limitation du traitement et de portabilité, et d'un droit à définir des instructions concernant la conservation, l'effacement et la communication de ses données personnelles, après son décès, qu'il peut exercer auprès de : Suravenir - Service Conseil - 232 rue Général Paulet - BP 103 - 29802 Brest Cedex 9 ou par email : [conseilsurav@suravenir.fr](mailto:conseilsurav@suravenir.fr).

Les coordonnées du délégué à la protection des données sont les suivantes : [protectiondesdonnees@arkea.com](mailto:protectiondesdonnees@arkea.com).

Le souscripteur peut exercer son droit d'opposition pour l'utilisation des informations traitées à des fins de prospection commerciale auprès du tiers qui a recueilli son consentement.

Si le souscripteur souhaite des informations complémentaires, il peut se reporter à la politique des données personnelles disponible sur le site [www.suravenir.fr](http://www.suravenir.fr).

Le souscripteur dispose du droit d'introduire une réclamation auprès de la Commission Nationale Informatique et Libertés (CNIL).

# PRÉSENTATION DES SUPPORTS D'INVESTISSEMENT

Cette présentation détaille tous les supports d'investissement du contrat Patrimoine Vie Plus, ainsi que leur éligibilité aux options d'arbitrages programmés (supports d'arrivée et supports de départ).

Le Document d'Informations Clés pour l'Investisseur (DICI), la note détaillée ou, le cas échéant, l'annexe de présentation ou les Informations Spécifiques de chaque support est (sont) remis(e - s) au souscripteur préalablement à tout investissement. Il est également disponible sur le site Internet de l'AMF [www.amf-france.org](http://www.amf-france.org) ainsi que sur le site de la société de gestion.

Les supports éligibles à l'option de rééquilibrage automatique sont indiqués par un "■". Pour les autres options, les supports éligibles au départ sont indiqués par un "D" et à l'arrivée par un "A".

Au déclenchement de l'option d'arbitrages programmés choisie par le souscripteur, le capital présent sur le(s) support(s) de départ est transféré vers le(s) support(s) d'arrivée sélectionné(s) par le souscripteur.

## LISTE DES SUPPORTS ÉLIGIBLES À LA GESTION LIBRE

### 1. Fonds en euros du compartiment en gestion libre

	Ces options d'arbitrages programmés sont accessibles si seul le compartiment en gestion libre est ouvert				
	Investissement progressif	Sécurisation des plus-values	Dynamisation des plus-values	Stop-loss relatif	Rééquilibrage automatique
<b>FONDS EN EUROS ACTIF GÉNÉRAL DU COMPARTIMENT EN GESTION LIBRE</b> : ce fonds en euros est adossé à l'Actif Général de Suravenir qui vise, au travers de son allocation d'actifs majoritairement obligataire, à privilégier la sécurité et la récurrence du rendement.	D	A	D	A	■

### 2. Liste des unités de compte de référence lorsque les deux compartiments sont ouverts (classement par catégorie Morningstar)

Catégorie Morningstar	Société de gestion	Nom du support	Code ISIN
<b>AUTRES</b>	BNP PARIBAS ARBITRAGE	CERTIFICAT 100% METAUX PRECIEUX	NL0006191470
	BNP PARIBAS ARBITRAGE	CERTIFICAT 100% OR	NL0006454928
<b>IMMOBILIER - DIRECT AUTRES</b>	AMUNDI IMMOBILIER	OPCI OPCIMMO P	FR0011066802
	AMUNDI IMMOBILIER	SCPI RIVOLI AVENIR PATRIMOINE	QS0002005346
	CILOGER	SCPI PIERRE PLUS	QS0002005633
	HSBC REIM	SCPI ELYSEES PIERRE	QS0002005300
	NAMI AEW EUROPE	SCPI LAFFITTE PIERRE	QS0002005338
	PRIMONIAL REIM	OPCI PREIMIUM B	FR0013228715
	PRIMONIAL REIM	SCI PRIMONIAL CAPIMMO	QS0002005277
	PRIMONIAL REIM	SCPI PATRIMMO COMMERCE	QS0002005299
	PRIMONIAL REIM	SCPI PATRIMMO CROISSANCE	QS0002005708
	PRIMONIAL REIM	SCPI PRIMOFAMILY	QS0002006342
	PRIMONIAL REIM	SCPI PRIMOPIERRE	QS0002005285
	PRIMONIAL REIM	SCPI PRIMOVIE	QS0002005324
	SOFIDY	SCPI EFIMMO	QS0002006003
	SOFIDY	SCPI IMMORENTE	QS0002006011
	<b>IMMOBILIER - DIRECT EUROPE</b>	SOFIDY	SOFIDY PIERRE EUROPE A



### 3. Liste des unités de compte de référence lorsque seul le compartiment en gestion libre est ouvert (classement par catégorie Morningstar)

Catégorie Morningstar	Société de gestion	Nom du support	Code ISIN	Investissement progressif	Sécurisation des plus-values	Dynamisation des plus-values	Stop-loss relatif	Rééquilibrage automatique
<b>ACTIONS AFRIQUE</b>	DEUTSCHE ASSET MANAGEMENT S.A.	DEUTSCHE INVEST I AFRICA NC	LU0329759848	A	D	A	D	■
	FRANKLIN TEMPLETON INVESTMENT FUNDS	TEMPLETON AFRICA FUND A(ACC)EUR	LU0744128231	A	D	A	D	■
<b>ACTIONS AFRIQUE &amp; MOYEN-ORIENT</b>	FRANKLIN TEMPLETON INTERNATIONAL SERVICES S.À R.L.	FRANKLIN MENA FUND A(ACC)EUR-H1	LU0366004207	A	D	A	D	■
	SCHRODER INVESTMENT MANAGEMENT LUX S.A.	SCHRODER INTERNATIONAL SELECTION FUND MIDDLE EAST A ACCUMULATION	LU0316459139	A	D	A	D	■
<b>ACTIONS ALLEMAGNE GDES CAP.</b>	ALLIANZ GLOBAL INVESTORS GMBH	ALLIANZ GLOBAL INVESTORS FUND - ALLIANZ GERMAN EQUITY AT EUR	LU0840617350	A	D	A	D	■
	BARING FUND MANAGERS LTD	BARING GERMAN GROWTH TRUST - CLASS A EUR ACC	GB0008192063	A	D	A	D	■
	DEUTSCHE ASSET MANAGEMENT INVESTMENT GMBH	DWS DEUTSCHLAND LC	DE0008490962	A	D	A	D	■
	FIDELITY (FIL INV MGMT (LUX) S.A.)	FIDELITY FUNDS - GERMANY FUND A-DIST-EUR	LU0048580004	A	D	A	D	■
	LYXOR INTERNATIONAL ASSET MANAGEMENT	MULTI-UNITS LUXEMBOURG - LYXOR DAX (DR) UCITS ETF - ACC	LU0252633754	A	D	A	D	■
<b>ACTIONS ALLEMAGNE PETITES &amp; MOY. CAP.</b>	CREDIT SUISSE FUND MANAGEMENT S.A.	CS INVM FDS 11 - CREDIT SUISSE (LUX) SMALL AND MID CAP GERMANY EQUITY FUND B EUR	LU0052265898	A	D	A	D	■
<b>ACTIONS AMÉRIQUE LATINE</b>	BARING INTERNATIONAL FUND MGRS (IRELAND)	BARINGS EMERGING MARKETS UMBRELLA FUND - BARINGS LATIN AMERICA FUND CLASS A EUR INC	IE0004851022	A	D	A	D	■
	BLACKROCK (LUXEMBOURG) SA	BLACKROCK GLOBAL FUNDS - LATIN AMERICAN FUND E2	LU0171289571	A	D	A	D	■
	BLACKROCK (LUXEMBOURG) SA	BLACKROCK STRATEGIC FUNDS - LATIN AMERICAN OPPORTUNITIES FUND A2 USD	LU0298454926	A	D	A	D	■
	FIDELITY (FIL INV MGMT (LUX) S.A.)	FIDELITY FUNDS - LATIN AMERICA FUND A-DIST-USD	LU0050427557	A	D	A	D	■
	FRANKLIN TEMPLETON INVESTMENT FUNDS	TEMPLETON LATIN AMERICA FUND A(YDIS)EUR	LU0260865158	A	D	A	D	■
	SCHRODER INVESTMENT MANAGEMENT LUX S.A.	SCHRODER INTERNATIONAL SELECTION FUND LATIN AMERICAN A ACCUMULATION EUR	LU0248181363	A	D	A	D	■
<b>ACTIONS ASEAN</b>	FIDELITY (FIL INV MGMT (LUX) S.A.)	FIDELITY FUNDS - ASEAN FUND A-DIST-USD	LU0048573645	A	D	A	D	■
	JPMORGAN ASSET MANAGEMENT (EUROPE) S.À R.L.	JPMORGAN FUNDS - ASEAN EQUITY FUND A (ACC) - EUR	LU0441852612	A	D	A	D	■
<b>ACTIONS ASIE HORS JAPON</b>	COMGEST	CG NOUVELLE ASIE C	FR0007450002	A	D	A	D	■
	DEUTSCHE ASSET MANAGEMENT S.A.	DEUTSCHE INVEST I TOP ASIA LC	LU0145648290	A	D	A	D	■
	DEUTSCHE ASSET MANAGEMENT S.A.	DEUTSCHE INVEST I TOP ASIA NC	LU0145648886	A	D	A	D	■
	FEDERAL FINANCE GESTION	FEDERAL APAL P	FR0000987950	A	D	A	D	■
	FEDERAL FINANCE GESTION	FEDERAL CONVICTION GRANDE ASIE P	FR0012553675	A	D	A	D	■
	FIDELITY (FIL INV MGMT (LUX) S.A.)	FIDELITY FUNDS - ASIA FOCUS FUND A-ACC-EUR	LU0261946445	A	D	A	D	■
	FIDELITY (FIL INV MGMT (LUX) S.A.)	FIDELITY FUNDS - ASIA FOCUS FUND A-DIST-EUR	LU0069452877	A	D	A	D	■
	FIDELITY (FIL INV MGMT (LUX) S.A.)	FIDELITY FUNDS - ASIA FOCUS FUND A-DIST-USD	LU0048597586	A	D	A	D	■
	FIDELITY (FIL INV MGMT (LUX) S.A.)	FIDELITY FUNDS - ASIAN SPECIAL SITUATIONS FUND A-ACC-EUR	LU0413542167	A	D	A	D	■

Catégorie Morningtar	Société de gestion	Nom du support	Code ISIN	Investissement progressif	Sécurisation des plus-values	Dynamisation des plus-values	Stop-loss relatif	Rééquilibrage automatique
<b>ACTIONS ASIE HORS JAPON</b>	FIDELITY (FIL INV MGMT (LUX) S.A.)	FIDELITY FUNDS - ASIAN SPECIAL SITUATIONS FUND A-DIST-USD	LU0054237671	A	D	A	D	■
	FIDELITY (FIL INV MGMT (LUX) S.A.)	FIDELITY FUNDS - EMERGING ASIA FUND A-ACC-EUR	LU0329678410	A	D	A	D	■
	FRANKLIN TEMPLETON INVESTMENT FUNDS	TEMPLETON ASIAN GROWTH FUND A(ACC)EUR	LU0229940001	A	D	A	D	■
	FRANKLIN TEMPLETON INVESTMENT FUNDS	TEMPLETON ASIAN GROWTH FUND N(ACC)USD	LU0152928064	A	D	A	D	■
	INVESCO MANAGEMENT S.A.	INVESCO FUNDS SICAV - INVESCO ASIA OPPORTUNITIES EQUITY FUND E ACCUMULATION EUR	LU0115143082	A	D	A	D	■
	NATIXIS INVESTMENT MANAGERS S.A.	NATIXIS INTERNATIONAL FUNDS (LUX) I - EMERISE ASIA EQUITY FUND R/A(EUR)	LU0147918766	A	D	A	D	■
	PICTET ASSET MANAGEMENT (EUROPE) SA	PICTET-ASIAN EQUITIES EX JAPAN P EUR	LU0255976994	A	D	A	D	■
	PICTET ASSET MANAGEMENT (EUROPE) SA	PICTET-ASIAN EQUITIES EX JAPAN PUSD	LU0155303323	A	D	A	D	■
SCHRODER INVESTMENT MANAGEMENT LUX S.A.	SCHRODER INTERNATIONAL SELECTION FUND EMERGING ASIA A ACCUMULATION EUR	LU0248172537	A	D	A	D	■	
<b>ACTIONS ASIE-PACIFIQUE AVEC JAPON</b>	AMUNDI ASSET MANAGEMENT	AMUNDI ACTIONS ASIE PC	FR0010176891	A	D	A	D	■
	FIDELITY (FIL INV MGMT (LUX) S.A.)	FIDELITY FUNDS - PACIFIC FUND A-DIST-USD	LU0049112450	A	D	A	D	■
<b>ACTIONS ASIE-PACIFIQUE HORS JAPON</b>	ABERDEEN GLOBAL SERVICES SA	ABERDEEN GLOBAL - ASIA PACIFC EQUITY FUND A ACC EUR	LU0498180339	A	D	A	D	■
	AXA ROSENBERG MANAGEMENT IRELAND LTD	AXA ROSENBERG EQUITY ALPHA TRUST - AXA ROSENBERG ALL COUNTRY AP EX-JPN SMCP ALP F D EUR ACC	IE0031069499	A	D	A	D	■
	M&G GROUP	M&G ASIAN FUND EURO A ACC	GB0030939770	A	D	A	D	■
<b>ACTIONS AUSTRALIE &amp; NOUVELLE-ZÉLANDE</b>	BARING INTERNATIONAL FUND MGRS (IRELAND)	BARINGS INTERNATIONAL UMBRELLA FUND - BARINGS AUSTRALIA FUND CLASS A EUR INC	IE0004866665	A	D	A	D	■
	BNP PARIBAS ASSET MANAGEMENT LUXEMBOURG	PARVEST EQUITY AUSTRALIA CLASSIC EUR-CAPITALISATION	LU0251810007	A	D	A	D	■
	CANDRIAM LUXEMBOURG	CANDRIAM EQUITIES L AUSTRALIA CLASS C EUR CAP	LU0256780106	A	D	A	D	■
	FIDELITY (FIL INV MGMT (LUX) S.A.)	FIDELITY FUNDS - AUSTRALIA FUND A-DIST-AUD	LU0048574536	A	D	A	D	■
	LYXOR INTERNATIONAL ASSET MANAGEMENT	LYXOR AUSTRALIA (S&P/ASX 200) UCITS ETF - D-EUR	LU0496786905	A	D	A	D	■
<b>ACTIONS BRÉSIL</b>	BNP PARIBAS ASSET MANAGEMENT LUXEMBOURG	PARVEST EQUITY BRAZIL CLASSIC EUR-CAPITALISATION	LU0281906387	A	D	A	D	■
	BNY MELLON GLOBAL MANAGEMENT LTD	BNY MELLON GLOBAL FUNDS PLC - BNY MELLON BRAZIL EQUITY FUND EUR A ACC	IE00B23S7K36	A	D	A	D	■
	DEUTSCHE ASSET MANAGEMENT S.A.	DEUTSCHE INVEST I BRAZILIAN EQUITIES LC	LU0616856935	A	D	A	D	■
	HSBC INVESTMENT FUNDS (LUXEMBOURG) S.A.	HSBC GLOBAL INVESTMENT FUNDS - BRAZIL EQUITY AC	LU0196696453	A	D	A	D	■
	LYXOR INTERNATIONAL ASSET MANAGEMENT	LYXOR BRAZIL (IBOVESPA) UCITS ETF ACC	FR0010408799	A	D	A	D	■
	LYXOR INTERNATIONAL ASSET MANAGEMENT	LYXOR PEA BRÉSIL (IBOVESPA) UCITS ETF CAPI	FR0011869205	A	D	A	D	■

Catégorie Morningtar	Société de gestion	Nom du support	Code ISIN	Investissement progressif	Sécurisation des plus-values	Dynamisation des plus-values	Stop-loss relatif	Rééquilibrage automatique
<b>ACTIONS BRIC</b>	HSBC INVESTMENT FUNDS (LUXEMBOURG) S.A.	HSBC GLOBAL INVESTMENT FUNDS - BRIC MARKETS EQUITY AC	LU0254981946	A	D	A	D	■
<b>ACTIONS CHINE</b>	BNP PARIBAS ASSET MANAGEMENT LUXEMBOURG	PARVEST EQUITY CHINA CLASSIC EUR-CAPITALISATION	LU0823425839	A	D	A	D	■
	DEUTSCHE ASSET MANAGEMENT S.A.	DEUTSCHE INVEST I CHINESE EQUITIES LC	LU0273157635	A	D	A	D	■
	EDMOND DE ROTHSCHILD ASSET MANAGEMENT (LUX)	EDMOND DE ROTHSCHILD FUND - CHINA A EUR	LU1160365091	A	D	A	D	■
	FIDELITY (FIL INV MGMT (LUX) S.A.)	FIDELITY FUNDS - CHINA FOCUS FUND A-DIST-USD	LU0173614495	A	D	A	D	■
	HSBC INVESTMENT FUNDS (LUXEMBOURG) S.A.	HSBC GLOBAL INVESTMENT FUNDS - CHINESE EQUITY AC	LU0164865239	A	D	A	D	■
	LYXOR INTERNATIONAL ASSET MANAGEMENT	LYXOR CHINA ENTERPRISE (HSCEI) UCITS ETF ACC	FR0010204081	A	D	A	D	■
	LYXOR INTERNATIONAL ASSET MANAGEMENT	LYXOR PEA CHINE (HSCEI) UCITS ETF CAPI	FR0011871078	A	D	A	D	■
<b>ACTIONS ETATS-UNIS FLEX CAP</b>	BLACKROCK (LUXEMBOURG) SA	BLACKROCK GLOBAL FUNDS - US FLEXIBLE EQUITY FUND E2	LU0171296949	A	D	A	D	■
	FRANKLIN TEMPLETON INTERNATIONAL SERVICES S.À R.L.	FRANKLIN U.S. OPPORTUNITIES FUND A(ACC)EUR	LU0260869739	A	D	A	D	■
	OFI LUX	OFI INVEST US EQUITY A EUR	LU0185495495	A	D	A	D	■
	RAM ACTIVE INVESTMENTS (LUXEMBOURG) S.A.	RAM (LUX) SYSTEMATIC FUNDS - NORTH AMERICAN EQUITIES B USD	LU0160156013	A	D	A	D	■
<b>ACTIONS ETATS-UNIS GDES CAP. "VALUE"</b>	AMUNDI LUXEMBOURG S.A.	AMUNDI FUNDS II - PIONEER NORTH AMERICAN BASIC VALUE A EUR HND	LU0271260902	A	D	A	D	■
	AXA ROSENBERG MANAGEMENT IRELAND LTD	AXA ROSENBERG EQUITY ALPHA TRUST - AXA ROSENBERG US EQUITY ALPHA FUND B EUR ACC	IE0031069275	A	D	A	D	■
	BLACKROCK (LUXEMBOURG) SA	BLACKROCK GLOBAL FUNDS - US BASIC VALUE FUND E2	LU0171295891	A	D	A	D	■
	BNY MELLON GLOBAL MANAGEMENT LTD	BNY MELLON GLOBAL FUNDS PLC - BNY MELLON U.S.DYNAMIC VALUE FUND EUR A ACC	IE0031687019	A	D	A	D	■
	DEUTSCHE ASSET MANAGEMENT S.A.	DEUTSCHE INVEST II US TOP DIVIDEND NC	LU0781238935	A	D	A	D	■
	EDMOND DE ROTHSCHILD ASSET MANAGEMENT (LUX)	EDMOND DE ROTHSCHILD FUND - US VALUE A EUR	LU1103303167	A	D	A	D	■
	EDMOND DE ROTHSCHILD ASSET MANAGEMENT (LUX)	EDMOND DE ROTHSCHILD FUND - US VALUE A EUR HEDGED	LU1103303670	A	D	A	D	■
	FEDERAL FINANCE GESTION	FEDERAL INDICIEL US P	FR0000988057	A	D	A	D	■
	FRANKLIN TEMPLETON INTERNATIONAL SERVICES S.À R.L.	FRANKLIN TEMPLETON INVESTMENT FUNDS - FRANKLIN MUTUAL U.S. VALUE FUND A(ACC)USD	LU0070302665	A	D	A	D	■
	FRANKLIN TEMPLETON INTERNATIONAL SERVICES S.À R.L.	FRANKLIN TEMPLETON INVESTMENT FUNDS - FRANKLIN MUTUAL U.S. VALUE FUND N(ACC)EUR	LU0140362889	A	D	A	D	■
	ROBECO LUXEMBOURG SA	ROBECO BP US PREMIUM EQUITIES DH -	LU0320896664	A	D	A	D	■

Catégorie Morningtar	Société de gestion	Nom du support	Code ISIN	Investissement progressif	Sécurisation des plus-values	Dynamisation des plus-values	Stop-loss relatif	Rééquilibrage automatique
<b>ACTIONS ETATS-UNIS GDES CAP. CROISSANCE</b>	BNP PARIBAS ASSET MANAGEMENT LUXEMBOURG	PARVEST EQUITY USA CLASSIC H EUR-CAPITALISATION	LU0194435318	A	D	A	D	■
	FIDELITY (FIL INV MGMT (LUX) S.A.)	FIDELITY FUNDS - AMERICAN GROWTH FUND A-DIST-USD	LU0077335932	A	D	A	D	■
	JANUS HENDERSON INVESTORS	JANUS HENDERSON CAPITAL FUNDS PLC - US FORTY FUND - CLASS A-ACC(HEDGED)	IE0009531827	A	D	A	D	■
	LYXOR INTERNATIONAL ASSET MANAGEMENT	LYXOR NASDAQ-100 UCITS ETF D-EUR	FR0007063177	A	D	A	D	■
	LYXOR INTERNATIONAL ASSET MANAGEMENT	LYXOR PEA NASDAQ-100 UCITS ETF CAPI	FR0011871110	A	D	A	D	■
<b>ACTIONS ETATS-UNIS GDES CAP. MIXTE</b>	ALLIANZ GLOBAL INVESTORS GMBH	ALLIANZ GLOBAL INVESTORS FUND - ALLIANZ BEST STYLES US EQUITY AT (H2-EUR)	LU0933100983	A	D	A	D	■
	ALLIANZ GLOBAL INVESTORS IRELAND LTD	ALLIANZ US EQUITY AT (H-EUR) EUR	IE00B3B2KP07	A	D	A	D	■
	AMUNDI ASSET MANAGEMENT	AMUNDI ACTIONS USA ISR P	FR0010153320	A	D	A	D	■
	BNP PARIBAS AM LUX	BNP PARIBAS L1 USA C EUR CAP 3D	LU1303482118	A	D	A	D	■
	CPR ASSET MANAGEMENT	CPR USA P	FR0010501858	A	D	A	D	■
	FIDELITY (FIL INV MGMT (LUX) S.A.)	FIDELITY FUNDS - AMERICA FUND A-ACC-EUR (HEDGED)	LU0945775517	A	D	A	D	■
	FIDELITY (FIL INV MGMT (LUX) S.A.)	FIDELITY FUNDS - AMERICA FUND A-DIST-EUR	LU0069450822	A	D	A	D	■
	FIDELITY (FIL INV MGMT (LUX) S.A.)	FIDELITY FUNDS - AMERICA FUND A-DIST-USD	LU0048573561	A	D	A	D	■
	JPMORGAN ASSET MANAGEMENT (EUROPE) S.À R.L.	JPMORGAN FUNDS - HIGHBRIDGE US STEEP FUND D (PERF) (ACC) - USD	LU0325075496	A	D	A	D	■
	LAZARD FRÈRES GESTION	LAZARD ACTIONS AMÉRICAINES R	FR0010700823	A	D	A	D	■
	LEGG MASON INVESTMENTS EUROPE LTD	LEGG MASON CLEARBRIDGE US APPRECIATION FUND CLASS A EURO ACCUMULATING	IE00B1BXJ072	A	D	A	D	■
	LEGG MASON INVESTMENTS EUROPE LTD	LEGG MASON CLEARBRIDGE VALUE FUND CLASS A EURO ACCUMULATING	IE00B19Z3920	A	D	A	D	■
	M&G GROUP	M&G NORTH AMERICAN DIVIDEND FUND EURO A ACC	GB0030926959	A	D	A	D	■
	NORDEA INVESTMENT FUNDS SA	NORDEA 1 - NORTH AMERICAN VALUE FUND BP EUR	LU0173783092	A	D	A	D	■
	ROTHSCHILD ASSET MANAGEMENT	R CONVICTION USA C	FR0011212547	A	D	A	D	■
	TOCQUEVILLE FINANCE	TOCQUEVILLE VALUE AMÉRIQUE P	FR0010547059	A	D	A	D	■
<b>ACTIONS ETATS-UNIS MOYENNES CAP.</b>	AMUNDI LUXEMBOURG S.A.	AMUNDI FUNDS - WELLS FARGO US MID CAP AHE-C	LU0568603129	A	D	A	D	■
	BLACKROCK (LUXEMBOURG) SA	BLACKROCK GLOBAL FUNDS - US SMALL & MIDCAP OPPORTUNITIES FUND A2	LU0171298648	A	D	A	D	■
	SCHRODER INVESTMENT MANAGEMENT LUX S.A.	SCHRODER INTERNATIONAL SELECTION FUND US SMALL & MID CAP EQUITY A ACCUMULATION EUR HEDGED	LU0334663233	A	D	A	D	■
<b>ACTIONS ETATS-UNIS PETITES CAP.</b>	BNP PARIBAS ASSET MANAGEMENT LUXEMBOURG	PARVEST EQUITY USA SMALL CAP CLASSIC EUR-CAPITALISATION	LU0823410724	A	D	A	D	■
	JANUS HENDERSON INVESTORS	JANUS HENDERSON CAPITAL FUNDS PLC - US VENTURE FUND - CLASS A-ACC(HEDGED)	IE0009534169	A	D	A	D	■
	LEGG MASON INVESTMENTS EUROPE LTD	LEGG MASON ROYCE US SMALL CAP OPPORTUNITY FUND CLASS A EURO ACCUMULATING	IE00B19Z4C24	A	D	A	D	■

Catégorie Morningtar	Société de gestion	Nom du support	Code ISIN	Investissement progressif	Sécurisation des plus-values	Dynamisation des plus-values	Stop-loss relatif	Rééquilibrage automatique
<b>ACTIONS EUROPE DU NORD</b>	LAZARD FRÈRES GESTION	NORDEN	FR0000299356	A	D	A	D	■
	NORDEA INVESTMENT FUNDS SA	NORDEA 1 - NORDIC EQUITY FUND BP EUR	LU0064675639	A	D	A	D	■
<b>ACTIONS EUROPE EMERGENTE</b>	ABERDEEN GLOBAL SERVICES SA	ABERDEEN GLOBAL - EASTERN EUROPEAN EQUITY FUND S ACC EUR	LU0505785005	A	D	A	D	■
	BARING INTERNATIONAL FUND MGRS (IRELAND)	BARINGS GLOBAL UMBRELLA FUND - BARINGS EASTERN EUROPE FUND CLASS A EUR INC	IE0004852103	A	D	A	D	■
	BLACKROCK (LUXEMBOURG) SA	BLACKROCK GLOBAL FUNDS - EMERGING EUROPE FUND E2	LU0090830497	A	D	A	D	■
	DEUTSCHE ASSET MANAGEMENT S.A.	DWS OSTEUROPA	LU0062756647	A	D	A	D	■
	EAST CAPITAL ASSET MANAGEMENT S.A.	EAST CAPITAL EASTERN EUROPE A EUR	LU0332315638	A	D	A	D	■
	FRANKLIN TEMPLETON INVESTMENT FUNDS	TEMPLETON EASTERN EUROPE FUND A(ACC)EUR	LU0078277505	A	D	A	D	■
	JPMORGAN ASSET MANAGEMENT (EUROPE) S.À R.L.	JPMORGAN FUNDS - EMERGING EUROPE EQUITY FUND A (ACC) - EUR	LU0210529144	A	D	A	D	■
	NATIXIS INVESTMENT MANAGERS S.A.	NATIXIS INTERNATIONAL FUNDS (LUX) I - EMERISE EMERGING EUROPE EQUITY FUND R/A(EUR)	LU0147918923	A	D	A	D	■
	OFI ASSET MANAGEMENT	OFI RCM EUROPE DE L'EST C/D	FR0000978587	A	D	A	D	■
	PICTET ASSET MANAGEMENT (EUROPE) SA	PICTET - EMERGING EUROPE P EUR	LU0130728842	A	D	A	D	■
	SCHRODER INVESTMENT MANAGEMENT LUX S.A.	SCHRODER INTERNATIONAL SELECTION FUND EMERGING EUROPE A ACCUMULATION EUR	LU0106817157	A	D	A	D	■
<b>ACTIONS EUROPE EMERGENTE HORS RUSSIE</b>	MÉTROPOLE GESTION	METROPOLE FRONTIÈRE EUROPE A	FR0007085808	A	D	A	D	■
<b>ACTIONS EUROPE FLEX CAP</b>	AFFM SA	ALKEN FUND - EUROPEAN OPPORTUNITIES CLASS A	LU0524465977	A	D	A	D	■
	AMIRAL GESTION	SEXTANT EUROPE A	FR0011050863	A	D	A	D	■
	AURIS GESTION	AURIS SICAV - EVOLUTION EUROPE R CAP	LU1250158919	A	D	A	D	■
	COMGEST ASSET MANAGEMENT INTL LTD	COMGEST GROWTH EUROPE OPPORTUNITIES EUR R ACC	IE00BD5HXJ66	A	D	A	D	■
	DEGROOF PETERCAM ASSET SERVICES S.A.	ULYSSES LT FUNDS EUROPEAN GENERAL CP	LU0864474365	A	D	A	D	■
	DNCA FINANCE LUXEMBOURG	DNCA INVEST EUROPE GROWTH CLASS B SHARES EUR	LU0870553459	A	D	A	D	■
	FRANKLIN TEMPLETON INTERNATIONAL SERVICES S.À R.L.	FRANKLIN EUROPEAN GROWTH FUND A(ACC)EUR	LU0122612848	A	D	A	D	■
	GENERALI INVESTMENTS EUROPE SPA	GF EUROPE	FR0007025341	A	D	A	D	■
	J.CHAHINE CAPITAL	DIGITAL FUNDS STARS EUROPE R	LU0323041763	A	D	A	D	■
	KBL RICHELIEU GESTION	RICHELIEU SPÉCIAL R	FR0007045737	A	D	A	D	■
	LA FINANCIÈRE DE L'ECHIQUIER	ECHIQUIER AGRESSOR	FR0010321802	A	D	A	D	■
	LA FINANCIÈRE DE L'ECHIQUIER	ECHIQUIER AGRESSOR PARTAGE	FR0011435197	A	D	A	D	■
	LA FINANCIÈRE DE L'ECHIQUIER	ECHIQUIER AGRESSOR PEA	FR0010330902	A	D	A	D	■
	LA FINANCIÈRE DE L'ECHIQUIER	ECHIQUIER POSITIVE IMPACT	FR0010863688	A	D	A	D	■
LA FRANÇAISE AM INTERNATIONAL	LA FRANÇAISE LUX - INFLECTION POINT EUROPEAN EQUITY B - CAPITALISATION	LU0414216498	A	D	A	D	■	

Catégorie Morningtar	Société de gestion	Nom du support	Code ISIN	Investissement progressif	Sécurisation des plus-values	Dynamisation des plus-values	Stop-loss relatif	Rééquilibrage automatique
<b>ACTIONS EUROPE FLEX CAP</b>	LA FRANÇAISE INFLECTION POINT	LA FRANÇAISE INFLECTION POINT MULTI TRENDS	FR0010834390	A	D	A	D	■
	ODDO BHF ASSET MANAGEMENT SAS	ODDO BHF AVENIR EUROPE CR-EUR	FR0000974149	A	D	A	D	■
	RAM ACTIVE INVESTMENTS (LUXEMBOURG) S.A.	RAM (LUX) SYSTEMATIC FUNDS - EUROPEAN EQUITIES B EUR	LU0160155981	A	D	A	D	■
	ROCHE-BRUNE SAS	ROCHE-BRUNE EUROPE ACTIONS P	FR0010237503	A	D	A	D	■
	ROTHSCHILD ASSET MANAGEMENT	R OPAL EUROPE SPÉCIAL	FR0007075155	A	D	A	D	■
	TOCQUEVILLE FINANCE	TOCQUEVILLE MEGATRENDS C	FR0010546945	A	D	A	D	■
	TOCQUEVILLE FINANCE	TOCQUEVILLE VALUE EUROPE P	FR0010547067	A	D	A	D	■
<b>ACTIONS EUROPE GDES CAP. "VALUE"</b>	BLACKROCK (LUXEMBOURG) SA	BLACKROCK GLOBAL FUNDS - EUROPEAN VALUE FUND E2	LU0147394679	A	D	A	D	■
	CM-CIC ASSET MANAGEMENT	UNION EUROPE VALUE C	FR0000991770	A	D	A	D	■
	CPR ASSET MANAGEMENT	CPR EUROPE P	FR0010619916	A	D	A	D	■
	DNCA FINANCE	DNCA VALUE EUROPE C	FR0010058008	A	D	A	D	■
	EDMOND DE ROTHSCHILD ASSET MANAGEMENT (LUX)	EDMOND DE ROTHSCHILD FUND - EUROPE VALUE & YIELD A EUR	LU1103283468	A	D	A	D	■
	FRANKLIN TEMPLETON INTERNATIONAL SERVICES S.À R.L.	FRANKLIN MUTUAL EUROPEAN FUND A(ACC)USD	LU0109981661	A	D	A	D	■
	FRANKLIN TEMPLETON INTERNATIONAL SERVICES S.À R.L.	FRANKLIN MUTUAL EUROPEAN FUND N(ACC)EUR	LU0140363267	A	D	A	D	■
	HSBC GLOBAL ASSET MANAGEMENT (FRANCE)	HSBC ACTIONS EUROPE AC	FR0000427809	A	D	A	D	■
	JPMORGAN ASSET MANAGEMENT (EUROPE) S.À R.L.	JPMORGAN FUNDS - EUROPE STRATEGIC VALUE FUND A (DIST) - EUR	LU0107398884	A	D	A	D	■
	MANDARINE GESTION	MANDARINE VALEUR R	FR0010554303	A	D	A	D	■
MÉTROPOLE GESTION	METROPOLE SÉLECTION A	FR0007078811	A	D	A	D	■	
<b>ACTIONS EUROPE GDES CAP. CROISSANCE</b>	ALLIANZ GLOBAL INVESTORS GMBH	ALLIANZ GLOBAL INVESTORS FUND - ALLIANZ EUROPE EQUITY GROWTH AT EUR	LU0256839274	A	D	A	D	■
	BLACKROCK (LUXEMBOURG) SA	BLACKROCK GLOBAL FUNDS - EUROPEAN SPECIAL SITUATIONS FUND E2	LU0154235443	A	D	A	D	■
	BNP PARIBAS ASSET MANAGEMENT FRANCE	CAMGESTION ACTIONS CROISSANCE CLASSIC	FR0010319434	A	D	A	D	■
	CANDRIAM LUXEMBOURG	CANDRIAM EQUITIES L EUROPE INNOVATION CLASS C EUR CAP	LU0344046155	A	D	A	D	■
	CARMIGNAC GESTION LUXEMBOURG	CARMIGNAC PORTFOLIO GRANDE EUROPE A EUR ACC	LU0099161993	A	D	A	D	■
	COMGEST	RENAISSANCE EUROPE C	FR0000295230	A	D	A	D	■
	COMGEST ASSET MANAGEMENT INTL LTD	COMGEST GROWTH EUROPE EUR R ACC	IE00B6X8T619	A	D	A	D	■
	CPR ASSET MANAGEMENT	CPR SILVER AGE E	FR0010917658	A	D	A	D	■
	FIDELITY (FIL INV MGMT (LUX) S.A.)	FIDELITY FUNDS - EUROPEAN DYNAMIC GROWTH FUND A-ACC-EUR	LU0261959422	A	D	A	D	■
	JPMORGAN ASSET MANAGEMENT (EUROPE) S.À R.L.	JPMORGAN FUNDS - EUROPE STRATEGIC GROWTH FUND A (ACC) - EUR	LU0210531801	A	D	A	D	■
LA FINANCIÈRE DE L'ECHIQUIER	ECHIQUIER MAJOR	FR0010321828	A	D	A	D	■	



Catégorie Morningstar	Société de gestion	Nom du support	Code ISIN	Investissement progressif	Sécurisation des plus-values	Dynamisation des plus-values	Stop-loss relatif	Rééquilibrage automatique
ACTIONS EUROPE GDES CAP. MIXTE	ABERDEEN GLOBAL SERVICES SA	ABERDEEN GLOBAL - EUROPEAN EQUITY FUND A ACC EUR	LU0094541447	A	D	A	D	■
	AMUNDI ASSET MANAGEMENT	AMUNDI ACTIONS RESTRUCTURATIONS P	FR0010165944	A	D	A	D	■
	AMUNDI LUXEMBOURG S.A.	AMUNDI FUNDS - EQUITY EUROPE CONSERVATIVE AE-C EUR	LU0755949848	A	D	A	D	■
	AMUNDI LUXEMBOURG S.A.	AMUNDI FUNDS II - TOP EUROPEAN PLAYERS A EUR ND	LU0119366952	A	D	A	D	■
	AXA INVESTMENT MANAGERS PARIS	AXA EUROPE ACTIONS AC	FR0000170243	A	D	A	D	■
	AXA INVESTMENT MANAGERS PARIS	AXA EUROPE OPPORTUNITÉS AC	FR0000170318	A	D	A	D	■
	BDL CAPITAL MANAGEMENT	BDL CONVICTIONS C	FR0010651224	A	D	A	D	■
	BELFIUS INVESTMENT PARTNERS	BELFIUS EQUITIES EUROPE CONVICTION C CAP	BE0945524651	A	D	A	D	■
	BLACKROCK (LUXEMBOURG) SA	BLACKROCK GLOBAL FUNDS - EUROPEAN FUND E2 EUR	LU0090830901	A	D	A	D	■
	BNP PARIBAS ASSET MANAGEMENT FRANCE	BNP PARIBAS DÉVELOPPEMENT HUMAIN CLASSIC	FR0010077412	A	D	A	D	■
	BNP PARIBAS ASSET MANAGEMENT FRANCE	THEAM QUANT - EQUITY EUROPE GURU N EUR CAPITALISATION	LU1235104020	A	D	A	D	■
	CANDRIAM BELGIUM	CANDRIAM SUSTAINABLE - EUROPE C CAP	BE0173540072	A	D	A	D	■
	COMMERZ FUNDS SOLUTIONS SA	EUROPA ONE R	LU1220932716	A	D	A	D	■
	DELUBAC ASSET MANAGEMENT	DELUBAC PEA	FR0010461723	A	D	A	D	■
	DELUBAC ASSET MANAGEMENT	DELUBAC PRICING POWER P	FR0010223537	A	D	A	D	■
	DEUTSCHE ASSET MANAGEMENT S.A.	DEUTSCHE INVEST I TOP EUROPE LC	LU0145634076	A	D	A	D	■
	DEUTSCHE ASSET MANAGEMENT S.A.	DEUTSCHE INVEST I TOP EUROPE NC	LU0145635123	A	D	A	D	■
	EDMOND DE ROTHSCHILD ASSET MANAGEMENT (LUX)	EDMOND DE ROTHSCHILD FUND - EUROPE SYNERGY A EUR	LU1102959951	A	D	A	D	■
	FEDERAL FINANCE GESTION	FEDERAL MULTI ACTIONS EUROPE	FR0010108662	A	D	A	D	■
	FIDELITY (FIL INV MGMT (LUX) S.A.)	FIDELITY ACTIVE STRATEGY - FAST - EUROPE FUND A-ACC-EUR	LU0202403266	A	D	A	D	■
	FIDELITY (FIL INV MGMT (LUX) S.A.)	FIDELITY FUNDS - EUROPEAN GROWTH FUND A-ACC-EUR	LU0296857971	A	D	A	D	■
	FIDELITY (FIL INV MGMT (LUX) S.A.)	FIDELITY FUNDS - EUROPEAN GROWTH FUND A-DIST-EUR	LU0048578792	A	D	A	D	■
	FIDELITY (FIL INV MGMT (LUX) S.A.)	FIDELITY FUNDS - EUROPEAN LARGER COMPANIES FUND A-DIST-EUR	LU0119124278	A	D	A	D	■
	FIL GESTION	FIDELITY EUROPE ACTION A	FR0000008674	A	D	A	D	■
	FINANCIÈRE DE L'ARC	ARC GLOBAL EUROPE	FR0011092436	A	D	A	D	■
	GROUPAMA ASSET MANAGEMENT	GROUPAMA CROISSANCE I	FR0000029837	A	D	A	D	■
	GROUPAMA ASSET MANAGEMENT	GROUPAMA EUROPE STOCK N	FR0010627810	A	D	A	D	■
	HSBC GLOBAL ASSET MANAGEMENT (FRANCE)	HSBC SPECIAL SITUATIONS EUROPE AC	FR0000982449	A	D	A	D	■
	INVESCO ASSET MANAGEMENT	INVESCO MULTI STRATÉGIE E	FR0010144626	A	D	A	D	■
	INVESCO MANAGEMENT S.A.	INVESCO FUNDS - INVESCO PAN EUROPEAN STRUCTURED EQUITY FUND A ACCUMULATION EUR	LU0119750205	A	D	A	D	■

Catégorie Morningtar	Société de gestion	Nom du support	Code ISIN	Investissement progressif	Sécurisation des plus-values	Dynamisation des plus-values	Stop-loss relatif	Rééquilibrage automatique
<b>ACTIONS EUROPE GDES CAP. MIXTE</b>	INVESCO MANAGEMENT S.A.	INVESCO FUNDS SICAV - INVESCO EUROPEAN GROWTH EQUITY FUND E ACCUMULATION EUR	LU0194781224	A	D	A	D	■
	INVEST AM	INVEST ACTIONS EUROPE A	FR0010507491	A	D	A	D	■
	IRIS FINANCE	IRIS EUROPE	FR0007471248	A	D	A	D	■
	JANUS HENDERSON INVESTORS	JANUS HENDERSON HORIZON PAN EUROPEAN EQUITY FUND A2 EUR	LU0138821268	A	D	A	D	■
	JPMORGAN ASSET MANAGEMENT (EUROPE) S.À R.L.	JPMORGAN FUNDS - EUROPE DYNAMIC FUND A (ACC) - EUR	LU0210530662	A	D	A	D	■
	JPMORGAN ASSET MANAGEMENT (EUROPE) S.À R.L.	JPMORGAN FUNDS - EUROPE EQUITY FUND A (DIST) - EUR	LU0053685029	A	D	A	D	■
	JPMORGAN ASSET MANAGEMENT (EUROPE) S.À R.L.	JPMORGAN FUNDS - EUROPE EQUITY PLUS FUND A (PERF) (ACC) - EUR	LU0289089384	A	D	A	D	■
	LAZARD FRÈRES GESTION	LAZARD ALPHA EUROPE R	FR0011034131	A	D	A	D	■
	OFI ASSET MANAGEMENT	OFI PALMARÈS ACTIONS EUROPE	FR0000285710	A	D	A	D	■
	RAYMOND JAMES ASSET MANAGEMENT INTERNATIONAL	RAYMOND JAMES EUROPE PLUS A	FR0010178665	A	D	A	D	■
	ROUVIER ASSOCIÉS	ROUVIER EUROPE C	LU1100076808	A	D	A	D	■
	STRATÈGE FINANCE	FINEX EUROPE	FR0000428369	A	D	A	D	■
	SYCOMORE ASSET MANAGEMENT	SYCOMORE FUND SICAV - HAPPY @ WORK R	LU1301026388	A	D	A	D	■
	SYZ ASSET MANAGEMENT (LUXEMBOURG) SA	OYSTER EUROPEAN OPPORTUNITIES N EUR PF	LU0133194562	A	D	A	D	■
	UBS FUND MANAGEMENT (LUXEMBOURG) S.A.	UBS (LUX) EQUITY FUND - EUROPEAN OPPORTUNITY (EUR) P-ACC	LU0006391097	A	D	A	D	■
	UBS LA MAISON DE GESTION	LMDG EUROPEAN OPPORTUNITY UNCONSTRAINED PEA (EUR) R	FR0007016068	A	D	A	D	■
VEGA INVESTMENT MANAGERS	VEGA EUROPE CONVICTIONS RC	FR0010626796	A	D	A	D	■	
<b>ACTIONS EUROPE HORS UK GDES CAP.</b>	BLACKROCK (LUXEMBOURG) SA	BLACKROCK GLOBAL FUNDS - CONTINENTAL EUROPEAN FLEXIBLE FUND E2 EUR	LU0224105980	A	D	A	D	■
<b>ACTIONS EUROPE HORS UK PETITES &amp; MOY. CAP.</b>	BARING FUND MANAGERS LTD	BARING EUROPE SELECT TRUST - CLASS A EUR INC	GB0030655780	A	D	A	D	■
	INOCAP GESTION	QUADRIGE EUROPE C	FR0013072097	A	D	A	D	■
<b>ACTIONS EUROPE MOYENNES CAP.</b>	ALLIANZ GLOBAL INVESTORS GMBH	ALLIANZ GLOBAL INVESTORS FUND - ALLIANZ EUROPE MID CAP EQUITY AT EUR	LU1505875226	A	D	A	D	■
	AXA INVESTMENT MANAGERS PARIS	AXA EUROPE SMALL CAP AC	FR0000170516	A	D	A	D	■
	BNP PARIBAS ASSET MANAGEMENT FRANCE	BNP PARIBAS MIDCAP EUROPE CLASSIC	FR0010077172	A	D	A	D	■
	BNP PARIBAS ASSET MANAGEMENT LUXEMBOURG	PARVEST EQUITY EUROPE SMALL CAP CLASSIC-CAPITALISATION	LU0212178916	A	D	A	D	■
	CARMIGNAC GESTION	CARMIGNAC EURO-ENTREPRENEURS A EUR ACC	FR0010149112	A	D	A	D	■
	DEUTSCHE ASSET MANAGEMENT INVESTMENT GMBH	DWS EUROPEAN OPPORTUNITIES LD	DE0008474156	A	D	A	D	■
	DEUTSCHE ASSET MANAGEMENT S.A.	DEUTSCHE INVEST I EUROPEAN SMALL CAP NC	LU0236147079	A	D	A	D	■
	DNCA FINANCE LUXEMBOURG	DNCA INVEST ARCHER MID-CAP EUROPE CLASS B SHARES EUR	LU1366712518	A	D	A	D	■
EDMOND DE ROTHSCHILD ASSET MANAGEMENT (FRANCE)	EDMOND DE ROTHSCHILD EUROPE MIDCAPS A	FR0010177998	A	D	A	D	■	

Catégorie Morningtar	Société de gestion	Nom du support	Code ISIN	Investissement progressif	Sécurisation des plus-values	Dynamisation des plus-values	Stop-loss relatif	Rééquilibrage automatique
<b>ACTIONS EUROPE MOYENNES CAP.</b>	GROUPAMA ASSET MANAGEMENT	G FUND AVENIR EUROPE NC	LU0675297237	A/D	A/D	A	A/D	■
	LA FINANCIÈRE DE L'ECHIQUIER	ECHIQUIER AGENOR	FR0010321810	A	D	A	D	■
	LA FRANÇAISE AM INTERNATIONAL	MANDARINE FUNDS - MANDARINE UNIQUE SMALL & MID CAPS EUROPE R	LU0489687243	A	D	A	D	■
	PALATINE ASSET MANAGEMENT	PALATINE EUROPE SMALL CAP	FR0000978454	A	D	A	D	■
<b>ACTIONS EUROPE PETITES CAP.</b>	ALLIANZ GLOBAL INVESTORS GMBH	ALLIANZ ACTIONS EURO PME-ETI RC	FR0000994782	A	D	A	D	■
	ALTO INVEST	NOVA EUROPE A	FR0011585520	A	D	A	D	■
	AMILTON ASSET MANAGEMENT	AMILTON PREMIUM EUROPE R	FR0010687749	A	D	A	D	■
	AXA FUNDS MANAGEMENT S.A.	AXA WORLD FUNDS - FRAMLINGTON EUROPE MICROCAP A CAPITALISATION EUR	LU0212992860	A	D	A	D	■
	AXA ROSENBERG MANAGEMENT IRELAND LTD	AXA ROSENBERG EQUITY ALPHA TRUST - AXA ROSENBERG PAN-EUROPEAN SMALL CAP ALPHA FUND B EUR ACC	IE0004351072	A	D	A	D	■
	DEGROOF PETERCAM ASSET MANAGEMENT S.A.	DPAM INVEST B - EQUITIES EUROPE SMALL CAPS B CAP	BE0058185829	A	D	A	D	■
	FEDERAL FINANCE GESTION	FEDERAL MULTI PME	FR0010256396	A	D	A	D	■
	FIDELITY (FIL INV MGMT (LUX) S.A.)	FIDELITY FUNDS - EUROPEAN SMALLER COMPANIES FUND A-ACC-EUR	LU0261951528	A	D	A	D	■
	FIDELITY (FIL INV MGMT (LUX) S.A.)	FIDELITY FUNDS - EUROPEAN SMALLER COMPANIES FUND A-DIST-EUR	LU0061175625	A	D	A	D	■
	FRANKLIN TEMPLETON INTERNATIONAL SERVICES S.À R.L.	FRANKLIN EUROPEAN SMALL-MID CAP GROWTH FUND N(ACC)EUR	LU0188151095	A	D	A	D	■
	JPMORGAN ASSET MANAGEMENT (EUROPE) S.À R.L.	JPMORGAN FUNDS - EUROPE DYNAMIC SMALL CAP FUND A (PERF) (ACC) - EUR	LU0210072939	A	D	A	D	■
	JPMORGAN ASSET MANAGEMENT (EUROPE) S.À R.L.	JPMORGAN FUNDS - EUROPE DYNAMIC SMALL CAP FUND A (PERF) (DIST) - EUR	LU0210073408	A	D	A	D	■
	JPMORGAN ASSET MANAGEMENT (EUROPE) S.À R.L.	JPMORGAN FUNDS - EUROPE SMALL CAP FUND A (DIST) - EUR	LU0053687074	A	D	A	D	■
	KBL RICHELIEU GESTION	RICHELIEU FAMILY SMALL CAP R	FR0011689330	A	D	A	D	■
	LA FRANÇAISE AM INTERNATIONAL	MANDARINE FUNDS - MANDARINE EUROPE MICROCAP R	LU1303940784	A	D	A	D	■
	PICTET ASSET MANAGEMENT (EUROPE) SA	PICTET-SMALL CAP EUROPE P EUR	LU0130732364	A	D	A	D	■
RUSSELL INVESTMENTS IRELAND LIMITED	MULTI-STYLE, MULTI-MANAGER FUNDS PLC - THE EUROPEAN SMALL CAP FUND A	IE0004307934	A	D	A	D	■	
STATE STREET GLOBAL ADVISORS LUXEMBOURG SÀRL	STATE STREET EUROPE SMALL CAP EQUITY FUND P EUR ACC	LU1112178824	A	D	A	D	■	
<b>ACTIONS EUROPE RENDEMENT</b>	BNP PARIBAS ASSET MANAGEMENT FRANCE	THEAM QUANT - EQUITY EUROPE INCOME DEFENSIVE C EUR CAPITALISATION	LU1049885806	A	D	A	D	■
	DEGROOF PETERCAM ASSET MANAGEMENT S.A.	DPAM INVEST B - EQUITIES EUROPE DIVIDEND B CAP	BE0057451271	A	D	A	D	■
	HSBC GLOBAL ASSET MANAGEMENT (FRANCE)	HSBC EUROPE EQUITY INCOME AC	FR0010043216	A	D	A	D	■
	KBL RICHELIEU GESTION	RICHELIEU EUROPE QUALITY R	FR0000989410	A	D	A	D	■
	MANDARINE GESTION	MANDARINE EQUITY INCOME R	FR0010396382	A	D	A	D	■
	TOCQUEVILLE FINANCE	TOCQUEVILLE DIVIDENDE C	FR0010546929	A	D	A	D	■

Catégorie Morningtar	Société de gestion	Nom du support	Code ISIN	Investissement progressif	Sécurisation des plus-values	Dynamisation des plus-values	Stop-loss relatif	Rééquilibrage automatique
<b>ACTIONS FRANCE GRANDES CAP.</b>	ALLIANZ GLOBAL INVESTORS GMBH	ALLIANZ ACTIONS AÉQUITAS R C/D	FR0000975880	A	D	A	D	■
	AXA INVESTMENT MANAGERS PARIS	AXA FRANCE ACTIONS AD	FR0000170284	A	D	A	D	■
	AXA INVESTMENT MANAGERS PARIS	AXA FRANCE OPPORTUNITÉS C	FR0000447864	A	D	A	D	■
	CHOLET DUPONT ASSET MANAGEMENT	CD FRANCE EXPERTISE	FR0010249672	A	D	A	D	■
	DNCA FINANCE	CENTIFOLIA C	FR0007076930	A	D	A	D	■
	DNCA FINANCE	GALLICA C	FR0010031195	A	D	A	D	■
	DNCA FINANCE	GALLICA D	FR0007056072	A	D	A	D	■
	DORVAL ASSET MANAGEMENT	DORVAL MANAGEURS R	FR0010158048	A	D	A	D	■
	EDMOND DE ROTHSCHILD ASSET MANAGEMENT (FRANCE)	EDMOND DE ROTHSCHILD TRICOLORE RENDEMENT C	FR0010588343	A	D	A	D	■
	FEDERAL FINANCE GESTION	AIS MANDARINE OPPORTUNITÉS P	FR0000447609	A	D	A	D	■
	FIDELITY (FIL INV MGMT (LUX) S.A.)	FIDELITY FUNDS - FRANCE FUND A-DIST-EUR	LU0048579410	A	D	A	D	■
	FINANCIÈRE ARBEVEL	PLUVALCA ALLCAPS A	FR0000422842	A	D	A	D	■
	GENERALI INVESTMENTS EUROPE SPA	GENERALI INVESTISSEMENT C	FR0010086512	A	D	A	D	■
	GESTION 21	ACTIONS 21 A	FR0010541813	A	D	A	D	■
	HSBC GLOBAL ASSET MANAGEMENT (FRANCE)	HSBC ACTIONS PATRIMOINE AC	FR0010143545	A	D	A	D	■
	KBL RICHELIEU GESTION	RICHELIEU FRANCE R	FR0007373469	A	D	A	D	■
	LA FRANÇAISE ASSET MANAGEMENT	FCP MON PEA R	FR0010878124	A	D	A	D	■
	LYXOR INTERNATIONAL ASSET MANAGEMENT	LYXOR CAC 40 (DR) UCITS ETF DIST	FR0007052782	A	D	A	D	■
	MANDARINE GESTION	MANDARINE OPPORTUNITÉS R	FR0010657122	A	D	A	D	■
	MONETA ASSET MANAGEMENT	MONETA MULTI CAPS C	FR0010298596	A	D	A	D	■
	OFI ASSET MANAGEMENT	OFI OPTIMA FRANCE	FR0000447559	A	D	A	D	■
	PALATINE ASSET MANAGEMENT	UNI-HOCHE C	FR0000930455	A	D	A	D	■
	ROTHSCHILD ASSET MANAGEMENT	R CONVICTION FRANCE FC	FR0011056092	A	D	A	D	■
	SAINT OLIVE GESTION	BSO FRANCE P	FR0007478557	A	D	A	D	■
SOCIÉTÉ GÉNÉRALE GESTION	SG ACTIONS FRANCE DIVIDENDES C	FR0011089069	A	D	A	D	■	
SOCIÉTÉ GÉNÉRALE GESTION	SG ACTIONS FRANCE INDICIEL P-C	FR0000423030	A	D	A	D	■	
SOCIÉTÉ GÉNÉRALE GESTION	SG ACTIONS FRANCE LARGE CAP C	FR0010287664	A	D	A	D	■	
VEGA INVESTMENT MANAGERS	VEGA FRANCE OPPORTUNITÉS RC	FR0010458190	A	D	A	D	■	
<b>ACTIONS FRANCE PETITES &amp; MOY. CAP.</b>	AMILTON ASSET MANAGEMENT	AMILTON SMALL CAPS R	FR0010561415	A	D	A	D	■
	AXA INVESTMENT MANAGERS PARIS	AXA FRANCE SMALL CAP C	FR0000170391	A	D	A	D	■
	CA INDOSUEZ GESTION	VENDÔME SÉLECTION PC	FR0007371729	A	D	A	D	■
	CPR ASSET MANAGEMENT	CPR MIDDLE-CAP FRANCE P	FR0010565366	A	D	A	D	■
	DNCA FINANCE	DNCA PME C	FR0011637057	A	D	A	D	■
	FEDERAL FINANCE GESTION	AIS MANDARINE ENTREPRENEURS P	FR0000442949	A	D	A	D	■
	FINANCIÈRE ARBEVEL	PLUVALCA FRANCE SMALL CAPS A	FR0000422859	A	D	A	D	■

Catégorie Morningstar	Société de gestion	Nom du support	Code ISIN	Investissement progressif	Sécurisation des plus-values	Dynamisation des plus-values	Stop-loss relatif	Rééquilibrage automatique
<b>ACTIONS FRANCE PETITES &amp; MOY. CAP.</b>	GENERALI INVESTMENTS EUROPE SPA	GENERALI FRANCE FUTURE LEADERS C	FR0007064324	A	D	A	D	■
	HAAS GESTION	HAAS ACTIONS OPPORTUNITÉS C	FR0012299238	A	D	A	D	■
	HMG FINANCE	DÉCOUVERTES C	FR0010601971	A	D	A	D	■
	HSBC GLOBAL ASSET MANAGEMENT (FRANCE)	HSBC SMALL CAP FRANCE A	FR0010058628	A	D	A	D	■
	INOCAP GESTION	QUADRIGE C	FR0011466093	A	D	A	D	■
	INOCAP GESTION	QUADRIGE RENDEMENT C	FR0011640986	A	D	A	D	■
	KBL RICHELIEU GESTION	RICHELIEU CROISSANCE PME R	FR0010092197	A	D	A	D	■
	KEREN FINANCE	KEREN ESSENTIELS C	FR0011271550	A	D	A	D	■
	KEREN FINANCE	KEREN PERSPECTIVES C	FR0007060850	A	D	A	D	■
	LAZARD FRÈRES GESTION	LAZARD SMALL CAPS FRANCE R	FR0010679902	A	D	A	D	■
	OSTRUM ASSET MANAGEMENT	OSTRUM ACTIONS EURO MICRO CAPS R	FR0010042176	A	D	A	D	■
	OSTRUM ASSET MANAGEMENT	OSTRUM ACTIONS SMALL & MID CAP FRANCE A	FR0000003170	A	D	A	D	■
	PALATINE ASSET MANAGEMENT	PALATINE FRANCE MID CAP	FR0000437576	A	D	A	D	■
	PORTZAMPARC GESTION	PORTZAMPARC ENTREPRENEURS C	FR0013186319	A	D	A	D	■
	ROTHSCHILD ASSET MANAGEMENT	R MIDCAP FRANCE	FR0007387071	A	D	A	D	■
	SUNNY ASSET MANAGEMENT	SUNNY MANAGERS F	FR0010922963	A	D	A	D	■
	SWISSLIFE GESTION PRIVÉE	VALFRANCE	FR0000973711	A	D	A	D	■
	SYCOMORE ASSET MANAGEMENT	SYCOMORE FRANCECAP R	FR0010111732	A	D	A	D	■
	TOCQUEVILLE FINANCE	TOCQUEVILLE ODYSÉE C	FR0010546960	A	D	A	D	■
TOCQUEVILLE FINANCE	TOCQUEVILLE PME P	FR0011608421	A	D	A	D	■	
<b>ACTIONS GRANDE CHINE</b>	COMGEST ASSET MANAGEMENT INTL LTD	COMGEST GROWTH CHINA EUR ACC	IE0030351732	A	D	A	D	■
	FIDELITY (FIL INV MGMT (LUX) S.A.)	FIDELITY FUNDS - CHINA CONSUMER FUND A-ACC-EUR	LU0594300096	A	D	A	D	■
	FIDELITY (FIL INV MGMT (LUX) S.A.)	FIDELITY FUNDS - CHINA CONSUMER FUND A-DIST-EUR	LU0594300252	A	D	A	D	■
	FIDELITY (FIL INV MGMT (LUX) S.A.)	FIDELITY FUNDS - CHINA CONSUMER FUND E-ACC-EUR	LU0766124126	A	D	A	D	■
	FIDELITY (FIL INV MGMT (LUX) S.A.)	FIDELITY FUNDS - GREATER CHINA FUND A-DIST-USD	LU0048580855	A	D	A	D	■
	FRANKLIN TEMPLETON INVESTMENT FUNDS	TEMPLETON CHINA FUND A(ACC)USD	LU0052750758	A	D	A	D	■
	INVESCO MANAGEMENT S.A.	INVESCO FUNDS - INVESCO GREATER CHINA EQUITY FUND E ACCUMULATION EUR	LU0115143165	A	D	A	D	■
	OFI ASSET MANAGEMENT	OFI MING R	FR0007043781	A	D	A	D	■
	SCHRODER INVESTMENT MANAGEMENT LUX S.A.	SCHRODER INTERNATIONAL SELECTION FUND GREATER CHINA A ACCUMULATION EUR	LU0365775922	A	D	A	D	■

Catégorie Morningtar	Société de gestion	Nom du support	Code ISIN	Investissement progressif	Sécurisation des plus-values	Dynamisation des plus-values	Stop-loss relatif	Rééquilibrage automatique
<b>ACTIONS INDE</b>	BNP PARIBAS ASSET MANAGEMENT LUXEMBOURG	PARVEST EQUITY INDIA CLASSIC EUR-CAPITALISATION	LU0823428346	A	D	A	D	■
	DEUTSCHE ASSET MANAGEMENT S.A.	DWS INDIA	LU0068770873	A	D	A	D	■
	EDMOND DE ROTHSCHILD ASSET MANAGEMENT (FRANCE)	EDMOND DE ROTHSCHILD INDIA A	FR0010479931	A	D	A	D	■
	FIDELITY (FIL INV MGMT (LUX) S.A.)	FIDELITY FUNDS - INDIA FOCUS FUND A-DIST-EUR	LU0197230542	A	D	A	D	■
	FRANKLIN TEMPLETON INTERNATIONAL SERVICES S.À R.L.	FRANKLIN INDIA FUND A(ACC)EUR	LU0231205187	A	D	A	D	■
	HSBC INVESTMENT FUNDS (LUXEMBOURG) S.A.	HSBC GLOBAL INVESTMENT FUNDS - INDIAN EQUITY AC	LU0164881194	A	D	A	D	■
	PICTET ASSET MANAGEMENT (EUROPE) SA	PICTET-INDIAN EQUITIES P EUR	LU0255979071	A	D	A	D	■
<b>ACTIONS INDONÉSIE</b>	FIDELITY (FIL INV MGMT (LUX) S.A.)	FIDELITY FUNDS - INDONESIA FUND A-DIST-USD	LU0055114457	A	D	A	D	■
<b>ACTIONS INTERNATIONAL FLEX-CAP.</b>	AMIRAL GESTION	SEXTANT AUTOUR DU MONDE A	FR0010286021	A	D	A	D	■
	CPR ASSET MANAGEMENT	CPR GLOBAL EQUITY ALL REGIME P	FR0007079975	A	D	A	D	■
	CREDIT SUISSE FUND MANAGEMENT S.A.	CS INVM FDS 2 - CREDIT SUISSE (LUX) GLOBAL SECURITY EQUITY FUND BH EUR	LU0909472069	A	D	A	D	■
	JANUS HENDERSON INVESTORS	JANUS HENDERSON GLOBAL SUSTAINABLE EQUITY FUND A ACC EUR	GB00B7KYJH09	A	D	A	D	■
	M&G GROUP	M&G GLOBAL THEMES FUND EURO A ACC	GB0030932676	A	D	A	D	■
	PICTET ASSET MANAGEMENT (EUROPE) SA	PICTET-GLOBAL MEGATREND SELECTION P EUR	LU0386882277	A	D	A	D	■
	PICTET ASSET MANAGEMENT (EUROPE) SA	PICTET-GLOBAL MEGATREND SELECTION R EUR	LU0391944815	A	D	A	D	■
	PICTET ASSET MANAGEMENT (EUROPE) SA	PICTET-SECURITY P EUR	LU0270904781	A	D	A	D	■
	PICTET ASSET MANAGEMENT (EUROPE) SA	PICTET-SECURITY R EUR	LU0270905242	A	D	A	D	■
<b>ACTIONS INTERNATIONAL GDES CAP. "VALUE"</b>	DEUTSCHE ASSET MANAGEMENT S.A.	DWS GLOBAL VALUE LD	LU0133414606	A	D	A	D	■
	EDMOND DE ROTHSCHILD ASSET MANAGEMENT (LUX)	EDMOND DE ROTHSCHILD FUND - GLOBAL VALUE A EUR	LU1160358633	A	D	A	D	■
	FRANKLIN TEMPLETON INTERNATIONAL SERVICES S.À R.L.	FRANKLIN MUTUAL GLOBAL DISCOVERY FUND N(ACC)EUR	LU0211333298	A	D	A	D	■
	FRANKLIN TEMPLETON INVESTMENT FUNDS	TEMPLETON GROWTH (EURO) FUND A(ACC)EUR	LU0114760746	A	D	A	D	■
<b>ACTIONS INTERNATIONAL GDES CAP. CROISSANCE</b>	AXA FUNDS MANAGEMENT S.A.	AXA WORLD FUNDS - FRAMLINGTON TALENTS GLOBAL A CAPITALISATION EUR	LU0189847683	A	D	A	D	■
	AXA INVESTMENT MANAGERS PARIS	TALENTS	FR0007062567	A	D	A	D	■
	CARMIGNAC GESTION	CARMIGNAC INVESTISSEMENT A EUR ACC	FR0010148981	A	D	A	D	■
	CARMIGNAC GESTION	CARMIGNAC INVESTISSEMENT E EUR ACC	FR0010312660	A	D	A	D	■
	COMGEST	COMGEST MONDE C	FR0000284689	A	D	A	D	■
	DEUTSCHE ASSET MANAGEMENT S.A.	DEUTSCHE INVEST II GLOBAL EQUITY HIGH CONVICTION FUND LC	LU0826452848	A	D	A	D	■
	FRANKLIN TEMPLETON INTERNATIONAL SERVICES S.À R.L.	FRANKLIN WORLD PERSPECTIVES FUND A(ACC)EUR	LU0390134954	A	D	A	D	■
	LA FINANCIÈRE DE L'ECHIQUIER	ECHIQUIER WORLD EQUITY GROWTH	FR0010859769	A	D	A	D	■
	SYZ ASSET MANAGEMENT (LUXEMBOURG) SA	OYSTER WORLD OPPORTUNITIES N EUR	LU0133192350	A	D	A	D	■
	TRUSTEAM FINANCE	TRUSTEAM ROC A	FR0010981175	A	D	A	D	■

Catégorie Morningtar	Société de gestion	Nom du support	Code ISIN	Investissement progressif	Sécurisation des plus-values	Dynamisation des plus-values	Stop-loss relatif	Rééquilibrage automatique
ACTIONS INTERNATIONAL GDES CAP. MIXTE	BLACKROCK (LUXEMBOURG) SA	BLACKROCK GLOBAL FUNDS - GLOBAL DYNAMIC EQUITY FUND A2	LU0238689623	A	D	A	D	■
	BLACKROCK (LUXEMBOURG) SA	BLACKROCK GLOBAL FUNDS - GLOBAL OPPORTUNITIES FUND A2 USD	LU0171285314	A	D	A	D	■
	BNP PARIBAS ASSET MANAGEMENT FRANCE	BNP PARIBAS ACTIONS MONDE CLASSIC	FR0010108977	A	D	A	D	■
	BNP PARIBAS ASSET MANAGEMENT FRANCE	BNP PARIBAS RETRAITE RESPONSABLE 100 P HORIZON	FR0010147512	A	D	A	D	■
	BNP PARIBAS ASSET MANAGEMENT LUXEMBOURG	PARVEST EQUITY WORLD LOW VOLATILITY CLASSIC-CAPITALISATION	LU0823417810	A	D	A	D	■
	CA INDOSUEZ GESTION	INDOSUEZ BIENS RÉELS C	FR0010833798	A	D	A	D	■
	CPR ASSET MANAGEMENT	CPR INVEST - GLOBAL DISRUPTIVE OPPORTUNITIES CLASS A - ACC	LU1530899142	A	D	A	D	■
	DEGROOF PETERCAM ASSET MANAGEMENT S.A.	DPAM INVEST B - EQUITIES NEWGEMS SUSTAINABLE B CAP	BE0946564383	A	D	A	D	■
	DEGROOF PETERCAM ASSET MANAGEMENT S.A.	DPAM INVEST B - EQUITIES WORLD SUSTAINABLE B CAP	BE0058652646	A	D	A	D	■
	DNCA FINANCE LUXEMBOURG	DNCA INVEST GLOBAL LEADERS CLASS B EUR	LU0383784146	A	D	A	D	■
	FEDERAL FINANCE GESTION	FEDERAL ESSOR INTERNATIONAL P	FR0000447617	A	D	A	D	■
	FIDELITY (FIL INV MGMT (LUX) S.A.)	FIDELITY FUNDS - WORLD FUND A-DIST-EUR	LU0069449576	A	D	A	D	■
	FIL GESTION	FIDELITY MONDE	FR0000172363	A	D	A	D	■
	H2O AM LLP	H2O MULTIEQUITIES R C	FR0011008762	A	D	A	D	■
	HSBC GLOBAL ASSET MANAGEMENT (FRANCE)	HSBC SUSTAINABLE GLOBAL EQUITY A	FR0000438905	A	D	A	D	■
	JPMORGAN ASSET MANAGEMENT (EUROPE) S.À R.L.	JPMORGAN FUNDS - GLOBAL DYNAMIC FUND A (ACC) - USD	LU0210533419	A	D	A	D	■
	LA FRANÇAISE ASSET MANAGEMENT	LA FRANÇAISE ACTIONS MONDE	FR0000992471	A	D	A	D	■
	LYXOR INTERNATIONAL ASSET MANAGEMENT	LYXOR DJ GLOBAL TITANS 50 UCITS ETF DIST	FR0007075494	A	D	A	D	■
	M&G GROUP	M&G GLOBAL SELECT FUND EURO A ACC	GB0030938145	A	D	A	D	■
	ODDO BHF ASSET MANAGEMENT SAS	ODDO INVESTISSEMENT CR-EUR	FR0000446692	A	D	A	D	■
	ROTHSCHILD ASSET MANAGEMENT	R OPAL BIENS RÉELS F	FR0010563064	A	D	A	D	■
	SCHRODER INVESTMENT MANAGEMENT LUX S.A.	SCHRODER INTERNATIONAL SELECTION FUND QEP GLOBAL QUALITY A ACCUMULATION EUR	LU0323591833	A	D	A	D	■
	SOCIÉTÉ GÉNÉRALE GESTION	SG ACTIONS MONDE C	FR0010260000	A	D	A	D	■
SYCOMORE ASSET MANAGEMENT	SYCOMORE FUND SICAV - ECO SOLUTIONS R EUR	LU1183791794	A	D	A	D	■	
ACTIONS INTERNATIONAL PETITES CAP.	AXA FUNDS MANAGEMENT S.A.	AXA WORLD FUNDS - FRAMLINGTON GLOBAL SMALL CAP A CAPITALISATION EUR	LU0868490383	A	D	A	D	■
	BLACKROCK (LUXEMBOURG) SA	BLACKROCK GLOBAL FUNDS - GLOBAL SMALLCAP FUND A2	LU0054578231	A	D	A	D	■
	LA FRANÇAISE AM INTERNATIONAL	MANDARINE FUNDS - MANDARINE GLOBAL MICROCAP R	LU1329694266	A	D	A	D	■



Catégorie Morningtar	Société de gestion	Nom du support	Code ISIN	Investissement progressif	Sécurisation des plus-values	Dynamisation des plus-values	Stop-loss relatif	Rééquilibrage automatique
<b>ACTIONS INTERNATIONAL RENDEMENT</b>	BNY MELLON GLOBAL MANAGEMENT LTD	BNY MELLON GLOBAL FUNDS PLC - BNY MELLON GLOBAL EQUITY INCOME FUND EUR A ACC	IE00B3V93F27	A	D	A	D	■
	DEUTSCHE ASSET MANAGEMENT S.A.	DEUTSCHE INVEST I TOP DIVIDEND NC	LU0507266145	A	D	A	D	■
	FIDELITY (FIL INV MGMT (LUX) S.A.)	FIDELITY FUNDS - GLOBAL DIVIDEND FUND A-ACC-EUR (HEDGED)	LU0605515377	A	D	A	D	■
	M&G GROUP	M&G GLOBAL DIVIDEND FUND EURO A ACC	GB00B39R2S49	A	D	A	D	■
<b>ACTIONS ITALIE</b>	FIDELITY (FIL INV MGMT (LUX) S.A.)	FIDELITY FUNDS - ITALY FUND A-DIST-EUR	LU0048584766	A	D	A	D	■
<b>ACTIONS JAPON GRANDES CAP.</b>	AXA ROSENBERG MANAGEMENT IRELAND LTD	AXA ROSENBERG EQUITY ALPHA TRUST - AXA ROSENBERG JAPAN EQUITY ALPHA FUND B EUR ACC	IE0031069614	A	D	A	D	■
	BNP PARIBAS ASSET MANAGEMENT LUXEMBOURG	BNP PARIBAS L1 JAPAN CLASSIC EUR CAP	LU1303481060	A	D	A	D	■
	BNP PARIBAS ASSET MANAGEMENT LUXEMBOURG	PARVEST EQUITY JAPAN CLASSIC H EUR-CAPITALISATION	LU0194438338	A	D	A	D	■
	COMGEST ASSET MANAGEMENT INTL LTD	COMGEST GROWTH JAPAN EUR R ACC	IE00BD1DJ122	A	D	A	D	■
	CPR ASSET MANAGEMENT	CPR JAPON P	FR0010469312	A	D	A	D	■
	FEDERAL FINANCE GESTION	FEDERAL INDICIEL JAPON P	FR0000987968	A	D	A	D	■
	FIDELITY (FIL INV MGMT (LUX) S.A.)	FIDELITY FUNDS - JAPAN FUND A-DIST-EUR	LU0069452018	A	D	A	D	■
	FIDELITY (FIL INV MGMT (LUX) S.A.)	FIDELITY FUNDS - JAPAN FUND A-DIST-JPY	LU0048585144	A	D	A	D	■
	JPMORGAN ASSET MANAGEMENT (EUROPE) S.À R.L.	JPMORGAN FUNDS - JAPAN EQUITY FUND A (DIST) - USD	LU0053696224	A	D	A	D	■
	LAZARD FRÈRES GESTION	LAZARD JAPON R	FR0010734491	A	D	A	D	■
	M&G GROUP	M&G JAPAN FUND EURO A ACC	GB0030938582	A	D	A	D	■
	PICTET ASSET MANAGEMENT (EUROPE) SA	PICTET-JAPANESE EQUITY SELECTION PJPY	LU0176900511	A	D	A	D	■
	SOCIÉTÉ GÉNÉRALE GESTION	SG ACTIONS JAPON C	FR0010278408	A	D	A	D	■
<b>ACTIONS JAPON PETITES &amp; MOY. CAP.</b>	ABERDEEN GLOBAL SERVICES SA	ABERDEEN GLOBAL - JAPANESE SMALLER COMPANIES FUND A ACC HEDGED EUR	LU0476877054	A	D	A	D	■
	AMUNDI LUXEMBOURG S.A.	AMUNDI FUNDS - EQUITY JAPAN TARGET AHE-C	LU0568583933	A	D	A	D	■
	AXA ROSENBERG MANAGEMENT IRELAND LTD	AXA ROSENBERG EQUITY ALPHA TRUST - AXA ROSENBERG JAPAN SMALL CAP ALPHA FUND B EUR ACC	IE0031069721	A	D	A	D	■
	BLACKROCK (LUXEMBOURG) SA	BLACKROCK GLOBAL FUNDS - JAPAN SMALL & MIDCAP OPPORTUNITIES FUND E2	LU0171289225	A	D	A	D	■
	M&G GROUP	M&G JAPAN SMALLER COMPANIES FUND EURO A ACC	GB0030939119	A	D	A	D	■
<b>ACTIONS MARCHÉS EMERGENTS</b>	ALLIANZ GLOBAL INVESTORS GMBH	ALLIANZ ACTIONS EMERGENTES C	FR0007492749	A	D	A	D	■
	AMUNDI ASSET MANAGEMENT	AMUNDI ACTIONS EMERGENTS P C	FR0010188383	A	D	A	D	■
	AXA FUNDS MANAGEMENT S.A.	AXA WORLD FUNDS - FRAMLINGTON EMERGING MARKETS E CAPITALISATION EUR	LU0327690391	A	D	A	D	■
	BARING INTERNATIONAL FUND MGRS (IRELAND)	BARINGS EMERGING MARKETS UMBRELLA FUND - BARINGS GLOBAL EMERGING MARKETS FUND CLASS A EUR INC	IE0004850503	A	D	A	D	■
	BLACKROCK (LUXEMBOURG) SA	BLACKROCK GLOBAL FUNDS - EMERGING MARKETS FUND E2	LU0171276081	A	D	A	D	■
	BNP PARIBAS ASSET MANAGEMENT LUXEMBOURG	PARVEST EQUITY WORLD EMERGING CLASSIC EUR-CAPITALISATION	LU0823413074	A	D	A	D	■

Catégorie Morningtar	Société de gestion	Nom du support	Code ISIN	Investissement progressif	Sécurisation des plus-values	Dynamisation des plus-values	Stop-loss relatif	Rééquilibrage automatique
<b>ACTIONS MARCHÉS EMERGENTS</b>	BNP PARIBAS ASSET MANAGEMENT LUXEMBOURG	PARVEST EQUITY WORLD EMERGING N-CAPITALISATION	LU0823413827	A	D	A	D	■
	CARMIGNAC GESTION	CARMIGNAC EMERGENTS A EUR ACC	FR0010149302	A	D	A	D	■
	COMGEST	MAGELLAN C	FR0000292278	A	D	A	D	■
	DEUTSCHE ASSET MANAGEMENT INVESTMENT GMBH	DWS EMERGING MARKETS TYP O	DE0009773010	A	D	A	D	■
	DEUTSCHE ASSET MANAGEMENT S.A.	DEUTSCHE INVEST I GLOBAL EMERGING MARKETS EQUITIES NC	LU0210302286	A	D	A	D	■
	EDMOND DE ROTHSCHILD ASSET MANAGEMENT (LUX)	EDMOND DE ROTHSCHILD FUND - GLOBAL EMERGING A EUR	LU1103293855	A	D	A	D	■
	FIDELITY (FIL INV MGMT (LUX) S.A.)	FIDELITY FUNDS - EMERGING MARKETS FUND A-ACC-EUR	LU1048684796	A	D	A	D	■
	HMG FINANCE	HMG GLOBETROTTER C	FR0010241240	A	D	A	D	■
	JPMORGAN ASSET MANAGEMENT (EUROPE) S.À R.L.	JPMORGAN FUNDS - EMERGING MARKETS EQUITY FUND A (ACC) - EUR	LU0217576759	A	D	A	D	■
	LA FRANÇAISE AM INTERNATIONAL	LA FRANÇAISE LUX - INFLECTION POINT LEADERS ÉMERGENTS B - CAPITALISATION	LU0414217892	A	D	A	D	■
	LAZARD FRÈRES GESTION	LAZARD ACTIONS EMERGENTES R	FR0010380675	A	D	A	D	■
	OFI LUX	OFI INVEST- GLOBAL EMERGING EQUITY R	LU0286061501	A	D	A	D	■
	ROBECO LUXEMBOURG SA	ROBECO EMERGING MARKETS EQUITIES D -	LU0187076913	A	D	A	D	■
	ROTHSCHILD ASSET MANAGEMENT	R OPAL EMERGENTS F EUR	FR0010323303	A	D	A	D	■
	SCHRODER INVESTMENT MANAGEMENT LUX S.A.	SCHRODER INTERNATIONAL SELECTION FUND EMERGING MARKETS A ACCUMULATION USD	LU0106252389	A	D	A	D	■
SCHRODER INVESTMENT MANAGEMENT LUX S.A.	SCHRODER INTERNATIONAL SELECTION FUND GLOBAL EMERGING MARKET OPPORTUNITIES A ACCUMULATION EUR	LU0279459456	A	D	A	D	■	
<b>ACTIONS MARCHÉS FRONTIÈRES</b>	FRANKLIN TEMPLETON INVESTMENT FUNDS	TEMPLETON FRONTIER MARKETS FUND A(ACC)EUR	LU0390137031	A	D	A	D	■
<b>ACTIONS RUSSIE</b>	ABERDEEN GLOBAL SERVICES SA	ABERDEEN GLOBAL - RUSSIAN EQUITY FUND A ACC EUR	LU0505665959	A	D	A	D	■
	BNP PARIBAS ASSET MANAGEMENT LUXEMBOURG	PARVEST EQUITY RUSSIA CLASSIC-CAPITALISATION	LU0823431720	A	D	A	D	■
	DEUTSCHE ASSET MANAGEMENT S.A.	DWS RUSSIA LC EUR ACC	LU0146864797	A	D	A	D	■
	EAST CAPITAL ASSET MANAGEMENT S.A.	EAST CAPITAL RUSSIA A EUR	LU0272828905	A	D	A	D	■
	LYXOR INTERNATIONAL ASSET MANAGEMENT	LYXOR PEA RUSSIE (DOW JONES RUSSIA GDR) UCITS ETF CAPI	FR0011869387	A	D	A	D	■
	LYXOR INTERNATIONAL ASSET MANAGEMENT	LYXOR RUSSIA (DOW JONES RUSSIA GDR) UCITS ETF ACC	FR0010326140	A	D	A	D	■
<b>ACTIONS SECTEUR AGRICULTURE</b>	ALLIANZ GLOBAL INVESTORS GMBH	ALLIANZ GLOBAL INVESTORS FUND - ALLIANZ GLOBAL AGRICULTURAL TRENDS CT EUR	LU0342689832	A	D	A	D	■
	DEGROOF PETERCAM ASSET MANAGEMENT S.A.	DPAM INVEST B - EQUITIES SUSTAINABLE FOOD TRENDS B CAP	BE0947764743	A	D	A	D	■
	DEUTSCHE ASSET MANAGEMENT S.A.	DEUTSCHE INVEST I GLOBAL AGRIBUSINESS LC	LU0273158872	A	D	A	D	■
	DEUTSCHE ASSET MANAGEMENT S.A.	DEUTSCHE INVEST I GLOBAL AGRIBUSINESS NC	LU0273147594	A	D	A	D	■
	PICTET ASSET MANAGEMENT (EUROPE) SA	PICTET-NUTRITIONI P EUR	LU0366534344	A	D	A	D	■
	ROBECOSAM AG	ROBECOSAM SUSTAINABLE FOOD EQUITIES D -	LU0374106754	A/D	A/D	A	A/D	■

Catégorie Morningstar	Société de gestion	Nom du support	Code ISIN	Investissement progressif	Sécurisation des plus-values	Dynamisation des plus-values	Stop-loss relatif	Rééquilibrage automatique
<b>ACTIONS SECTEUR AUTRES</b>	ALMA CAPITAL INVESTMENT MANAGEMENT	ATLAS MAROC	FR0010015016	A/D	A/D	A	A/D	■
	DNCA FINANCE LUXEMBOURG	DNCA INVT SOUTH EUROPEAN OPP B	LU0284395802	A	D	A	D	■
	FIDELITY (FIL INV MGMT (LUX) S.A.)	FIDELITY FUNDS - EMERGING EUROPE, MIDDLE EAST AND AFRICA FUND A-ACC-EUR	LU0303816705	A	D	A	D	■
<b>ACTIONS SECTEUR AUTRES</b>	LAZARD FRÈRES GESTION	LAZARD JAPON COUVERT	FR0010320366	A	D	A	D	■
<b>ACTIONS SECTEUR BIENS CONSO. &amp; SERVICES</b>	BNP PARIBAS ASSET MANAGEMENT LUXEMBOURG	PARVEST CONSUMER INNOVATORS CLASSIC EUR-CAPITALISATION	LU0823411706	A	D	A	D	■
	CPR ASSET MANAGEMENT	CPR CONSOMMATEUR ACTIONNAIRE P	FR0010258756	A	D	A	D	■
	EDMOND DE ROTHSCHILD ASSET MANAGEMENT (LUX)	EDMOND DE ROTHSCHILD FUND - PREMIUM BRANDS A EUR	LU1082942308	A	D	A	D	■
	FIDELITY (FIL INV MGMT (LUX) S.A.)	FIDELITY FUNDS - GLOBAL CONSUMER INDUSTRIES FUND A-DIST-EUR	LU0114721508	A	D	A	D	■
	INVESCO MANAGEMENT S.A.	INVESCO FUNDS - INVESCO GLOBAL LEISURE FUND E ACCUMULATION EUR	LU0115139569	A	D	A	D	■
	INVESCO MANAGEMENT S.A.	INVESCO FUNDS SICAV - INVESCO ASIA CONSUMER DEMAND FUND E ACCUMULATION EUR	LU0334857785	A	D	A	D	■
	LOMBARD ODIER FUNDS (EUROPE) SA	LOMBARD ODIER FUNDS - GLOBAL PRESTIGE P EUR ACC	LU1809976522	A	D	A	D	■
	OSTRUM ASSET MANAGEMENT	AAA ACTIONS AGRO ALIMENTAIRE RC	FR0010058529	A	D	A	D	■
	PICTET ASSET MANAGEMENT (EUROPE) SA	PICTET-PREMIUM BRANDS P EUR	LU0217139020	A	D	A	D	■
<b>ACTIONS SECTEUR BIOTECHNOLOGIE</b>	SOCIÉTÉ GÉNÉRALE GESTION	SG ACTIONS LUXE C	FR0000988503	A	D	A	D	■
	FINANCIÈRE DE L'ARC	ARC ACTIONS BIOTECH A	FR0007028063	A	D	A	D	■
	PICTET ASSET MANAGEMENT (EUROPE) SA	PICTET-BIOTECH HP EUR	LU0190161025	A	D	A	D	■
<b>ACTIONS SECTEUR COMMUNICATION</b>	PICTET ASSET MANAGEMENT (EUROPE) SA	PICTET-BIOTECH PUSD	LU0090689299	A	D	A	D	■
	FIDELITY (FIL INV MGMT (LUX) S.A.)	FIDELITY FUNDS - GLOBAL TELECOMMUNICATIONS FUND A-DIST-EUR	LU0099575291	A	D	A	D	■
<b>ACTIONS SECTEUR EAU</b>	BNP PARIBAS ASSET MANAGEMENT FRANCE	BNP PARIBAS AQUA CLASSIC	FR0010668145	A	D	A	D	■
	PALATINE ASSET MANAGEMENT	PALATINE OR BLEU C	FR0010649079	A	D	A	D	■
	PICTET ASSET MANAGEMENT (EUROPE) SA	PICTET-WATER P EUR	LU0104884860	A	D	A	D	■
<b>ACTIONS SECTEUR ECOLOGIE</b>	AMUNDI LUXEMBOURG S.A.	AMUNDI FUNDS II - GLOBAL ECOLOGY A EUR ND	LU0271656133	A	D	A	D	■
	DEUTSCHE ASSET MANAGEMENT S.A.	DEUTSCHE INVEST I NEW RESOURCES NC	LU0237015457	A	D	A	D	■
	MYRIA ASSET MANAGEMENT	E ACTIONS ENVIRONNEMENT A	FR0011415389	A	D	A	D	■
	PICTET ASSET MANAGEMENT (EUROPE) SA	PICTET - GLOBAL ENVIRONMENTAL OPPORTUNITIES P EUR	LU0503631714	A	D	A	D	■
	SCHRODER INVESTMENT MANAGEMENT LUX S.A.	SCHRODER INTERNATIONAL SELECTION FUND GLOBAL CLIMATE CHANGE EQUITY A ACCUMULATION EUR	LU0302446645	A	D	A	D	■
	UBS FUND MANAGEMENT (LUXEMBOURG) S.A.	UBS (LUX) EQUITY FUND - GLOBAL SUSTAINABLE INNOVATORS (EUR) P-ACC	LU0130799603	A	D	A	D	■

Catégorie Morningstar	Société de gestion	Nom du support	Code ISIN	Investissement progressif	Sécurisation des plus-values	Dynamisation des plus-values	Stop-loss relatif	Rééquilibrage automatique
<b>ACTIONS SECTEUR ENERGIE</b>	BLACKROCK (LUXEMBOURG) SA	BLACKROCK GLOBAL FUNDS - WORLD ENERGY FUND E2	LU0171304552	A	D	A	D	■
	BNP PARIBAS ASSET MANAGEMENT FRANCE	BNP PARIBAS ENERGIE EUROPE	FR0010077461	A	D	A	D	■
	FRANKLIN TEMPLETON INTERNATIONAL SERVICES S.À R.L.	FRANKLIN NATURAL RESOURCES FUND N(ACC)EUR	LU0300742037	A	D	A	D	■
	INVESCO MANAGEMENT S.A.	INVESCO FUNDS SICAV - INVESCO ENERGY FUND E ACCUMULATION EUR	LU0123358656	A	D	A	D	■
	SCHRODER INVESTMENT MANAGEMENT LUX S.A.	SCHRODER INTERNATIONAL SELECTION FUND GLOBAL ENERGY A ACCUMULATION EUR	LU0374901568	A	D	A	D	■
	SOCIÉTÉ GÉNÉRALE GESTION	SG ACTIONS ENERGIE C	FR0000423147	A	D	A	D	■
<b>ACTIONS SECTEUR ENERGIES ALTERNATIVES</b>	BLACKROCK (LUXEMBOURG) SA	BLACKROCK GLOBAL FUNDS - NEW ENERGY FUND E2	LU0171290074	A	D	A	D	■
	EDMOND DE ROTHSCHILD ASSET MANAGEMENT (FRANCE)	EDMOND DE ROTHSCHILD ENERGY EVOLUTION C	FR0013293495	A	D	A	D	■
	PALATINE ASSET MANAGEMENT	ENERGIES RENOUVELABLES B	FR0010665539	A	D	A	D	■
	PICTET ASSET MANAGEMENT (EUROPE) SA	PICTET-CLEAN ENERGY P EUR	LU0280435388	A	D	A	D	■
<b>ACTIONS SECTEUR FINANCE</b>	BLACKROCK (LUXEMBOURG) SA	BLACKROCK GLOBAL FUNDS - WORLD FINANCIALS FUND E2	LU0171305443	A	D	A	D	■
	FIDELITY (FIL INV MGMT (LUX) S.A.)	FIDELITY FUNDS - GLOBAL FINANCIAL SERVICES FUND A-DIST-EUR	LU0114722498	A	D	A	D	■
	ODDO BHF ASSET MANAGEMENT SAS	ODDO BHF EUROPEAN BANKS CR-EUR	FR0010493957	A	D	A	D	■
	ROBECO LUXEMBOURG SA	ROBECO NEW WORLD FINANCIAL EQUITIES D -	LU0187077481	A	D	A	D	■
<b>ACTIONS SECTEUR INFRASTRUCTURES</b>	ABERDEEN GLOBAL SERVICES SA	ABERDEEN GLOBAL - EMERGING MARKETS INFRASTRUCTURE EQUITY FUND S ACC HEDGED EUR	LU0523222866	A	D	A	D	■
	DEUTSCHE ASSET MANAGEMENT S.A.	DEUTSCHE INVEST I GLOBAL INFRASTRUCTURE NC	LU0329760853	A	D	A	D	■
	DNCA FINANCE LUXEMBOURG	DNCA INVEST INFRASTRUCTURES (LIFE) CLASS B SHARES EUR	LU0309082799	A	D	A	D	■
<b>ACTIONS SECTEUR MATÉRIAUX &amp; INDUSTRIE</b>	FIDELITY (FIL INV MGMT (LUX) S.A.)	FIDELITY FUNDS - GLOBAL INDUSTRIALS FUND A-DIST-EUR	LU0114722902	A	D	A	D	■
<b>ACTIONS SECTEUR MÉTAUX PRÉCIEUX</b>	AMUNDI LUXEMBOURG S.A.	AMUNDI FUNDS - CPR GLOBAL GOLD MINES AU-C	LU0568608276	A	D	A	D	■
	BLACKROCK (LUXEMBOURG) SA	BLACKROCK GLOBAL FUNDS - WORLD GOLD FUND A2	LU0171305526	A	D	A	D	■
	BLACKROCK (LUXEMBOURG) SA	BLACKROCK GLOBAL FUNDS - WORLD GOLD FUND E2	LU0171306680	A	D	A	D	■
	CM-CIC ASSET MANAGEMENT	CM-CIC GLOBAL GOLD C	FR0007390174	A	D	A	D	■
	DEUTSCHE ASSET MANAGEMENT S.A.	DEUTSCHE INVEST I GOLD AND PRECIOUS METALS EQUITIES LC	LU0273159177	A	D	A	D	■
	EDMOND DE ROTHSCHILD ASSET MANAGEMENT (FRANCE)	EDMOND DE ROTHSCHILD GOLDSPIRE B	FR0010664086	A	D	A	D	■
	LOMBARD ODIER FUNDS (EUROPE) SA	LOMBARD ODIER FUNDS - WORLD GOLD EXPERTISE SYST. HDG (EUR) PA	LU0172581844	A	D	A	D	■
	LYXOR INTERNATIONAL AM	LYXOR MSCI ACWI GOLD UCITS ETF	LU0854423687	A	D	A	D	■
	SOCIÉTÉ GÉNÉRALE GESTION	SG ACTIONS OR C	FR0000424319	A	D	A	D	■
	TOCQUEVILLE FINANCE	TOCQUEVILLE GOLD P	FR0010649772	A	D	A	D	■

Catégorie Morningtar	Société de gestion	Nom du support	Code ISIN	Investissement progressif	Sécurisation des plus-values	Dynamisation des plus-values	Stop-loss relatif	Rééquilibrage automatique
<b>ACTIONS SECTEUR RESSOURCES NATURELLES</b>	AXA FUNDS MANAGEMENT S.A.	AXA WORLD FUNDS - FRAMLINGTON HYBRID RESOURCES E CAPITALISATION EUR	LU0293680582	A	D	A	D	■
	AXA INVESTMENT MANAGERS PARIS	AXA OR ET MATIÈRES PREMIÈRES C	FR0010011171	A	D	A	D	■
	BLACKROCK (LUXEMBOURG) SA	BLACKROCK GLOBAL FUNDS - WORLD MINING FUND A2	LU0075056555	A	D	A	D	■
	BLACKROCK (LUXEMBOURG) SA	BLACKROCK GLOBAL FUNDS - WORLD MINING FUND A2	LU0172157280	A	D	A	D	■
	BLACKROCK (LUXEMBOURG) SA	BLACKROCK GLOBAL FUNDS - WORLD MINING FUND E2	LU0172157363	A	D	A	D	■
	CARMIGNAC GESTION LUXEMBOURG	CARMIGNAC PORTFOLIO COMMODITIES A EUR ACC	LU0164455502	A	D	A	D	■
	FEDERAL FINANCE GESTION	FEDERAL MULTI OR ET MATIÈRES PREMIÈRES	FR0000978868	A	D	A	D	■
PICTET ASSET MANAGEMENT (EUROPE) SA	PICTET-TIMBER P EUR	LU0340559557	A	D	A	D	■	
<b>ACTIONS SECTEUR SANTÉ</b>	AXA FUNDS MANAGEMENT S.A.	AXA WORLD FUNDS - FRAMLINGTON HEALTH E CAPITALISATION EUR	LU0266013639	A	D	A	D	■
	EDMOND DE ROTHSCHILD ASSET MANAGEMENT (LUX)	EDMOND DE ROTHSCHILD FUND - HEALTHCARE A EUR	LU1160356009	A	D	A	D	■
	FIDELITY (FIL INV MGMT (LUX) S.A.)	FIDELITY FUNDS - GLOBAL HEALTH CARE FUND A-DIST-EUR	LU0114720955	A	D	A	D	■
	PICTET ASSET MANAGEMENT (EUROPE) SA	PICTET-HEALTH P EUR	LU0255978776	A	D	A	D	■
	SAINT OLIVE GESTION	BSO BIO SANTÉ C	FR0007005764	A	D	A	D	■
<b>ACTIONS SECTEUR TECHNOLOGIES</b>	AXA FUNDS MANAGEMENT S.A.	AXA WORLD FUNDS - FRAMLINGTON ROBOTECH A CAPITALISATION EUR	LU1536921650	A	D	A	D	■
	EDMOND DE ROTHSCHILD ASSET MANAGEMENT (LUX)	EDMOND DE ROTHSCHILD FUND - BIG DATA A EUR	LU1244893696	A	D	A	D	■
	FIDELITY (FIL INV MGMT (LUX) S.A.)	FIDELITY FUNDS - GLOBAL TECHNOLOGY FUND A-DIST-EUR	LU0099574567	A	D	A	D	■
	FINANCIÈRE ARBEVEL	PLUVALCA DISRUPTIVE OPPORTUNITIES A	FR0013076528	A	D	A	D	■
	FRANKLIN TEMPLETON INTERNATIONAL SERVICES S.À R.L.	FRANKLIN TECHNOLOGY FUND A(ACC)USD	LU0109392836	A	D	A	D	■
	JPMORGAN ASSET MANAGEMENT (EUROPE) S.À R.L.	JPMORGAN FUNDS - US TECHNOLOGY FUND A (DIST) - USD	LU0082616367	A	D	A	D	■
	PICTET ASSET MANAGEMENT (EUROPE) SA	PICTET-DIGITAL P EUR	LU0340554913	A	D	A	D	■
SOCIÉTÉ GÉNÉRALE GESTION	SG ACTIONS US TECHNO C	FR0000431538	A	D	A	D	■	
<b>ACTIONS SINGAPOUR</b>	FIDELITY (FIL INV MGMT (LUX) S.A.)	FIDELITY FUNDS - SINGAPORE FUND A-DIST-USD	LU0048588163	A	D	A	D	■
<b>ACTIONS SUISSE GRANDES CAP.</b>	AXA FUNDS MANAGEMENT S.A.	AXA WORLD FUNDS - FRAMLINGTON SWITZERLAND A CAPITALISATION EUR	LU0184627536	A	D	A	D	■
	FIDELITY (FIL INV MGMT (LUX) S.A.)	FIDELITY FUNDS - SWITZERLAND FUND A-DIST-CHF	LU0054754816	A	D	A	D	■
<b>ACTIONS TAIWAN GRANDES CAP.</b>	FIDELITY (FIL INV MGMT (LUX) S.A.)	FIDELITY FUNDS - TAIWAN FUND A-DIST-USD	LU0075458603	A	D	A	D	■
<b>ACTIONS THAÏLANDE</b>	FIDELITY (FIL INV MGMT (LUX) S.A.)	FIDELITY FUNDS - THAILAND FUND A-DIST-USD	LU0048621477	A	D	A	D	■
	FRANKLIN TEMPLETON INVESTMENT FUNDS	TEMPLETON THAILAND FUND A(ACC)USD	LU0078275988	A	D	A	D	■
	LYXOR INTERNATIONAL ASSET MANAGEMENT	LYXOR THAILAND (SET50 NET TR) UCITS ETF ACC	FR0011067529	A	D	A	D	■

Catégorie Morningtar	Société de gestion	Nom du support	Code ISIN	Investissement progressif	Sécurisation des plus-values	Dynamisation des plus-values	Stop-loss relatif	Rééquilibrage automatique
<b>ACTIONS TURQUIE</b>	BNP PARIBAS ASSET MANAGEMENT LUXEMBOURG	PARVEST EQUITY TURKEY CLASSIC-CAPITALISATION	LU0265293521	A	D	A	D	■
	DEUTSCHE ASSET MANAGEMENT S.A.	DWS TÜRKEI	LU0209404259	A	D	A	D	■
<b>ACTIONS ZONE EURO FLEX CAP</b>	ACA - ASSET MANAGEMENT COMPANY & ASSOCIÉS	EUROPE ENTREPRENEURS	FR0010246611	A	D	A	D	■
	CM-CIC ASSET MANAGEMENT	BRONGNIART RENDEMENT C	FR0010135434	A	D	A	D	■
	DNCA FINANCE	DNCA OPPORTUNITES ZONE EURO C	FR0012316180	A	D	A	D	■
	EDMOND DE ROTHSCHILD ASSET MANAGEMENT (LUX)	EDMOND DE ROTHSCHILD FUND - EQUITY EURO CORE A EUR	LU1730854608	A	D	A	D	■
	LA FINANCIÈRE DE L'ECHIQUIER	ECHIQUIER VALUE	FR0011360700	A	D	A	D	■
	ODDO BHF ASSET MANAGEMENT SAS	ODDO BHF ACTIVE ALL CAP CI-EUR	FR0007044680	A	D	A	D	■
	ROCHE-BRUNE SAS	ROCHE-BRUNE ZONE EURO ACTIONS P	FR0010283838	A	D	A	D	■
	SYCOMORE ASSET MANAGEMENT	SYCOMORE SÉLECTION RESPONSABLE R	FR0011169341	A	D	A	D	■
	SYCOMORE ASSET MANAGEMENT	SYCOMORE SHARED GROWTH R	FR0010117093	A	D	A	D	■
	TOCQUEVILLE FINANCE	TOCQUEVILLE ULYSSE C	FR0010546903	A	D	A	D	■
<b>ACTIONS ZONE EURO GRANDES CAP.</b>	ACER FINANCE	INTER ACTIONS	FR0007480652	A	D	A	D	■
	ALLIANZ GLOBAL INVESTORS GMBH	ALLIANZ VALEURS DURABLES RC	FR0000017329	A	D	A	D	■
	AMPLÉGEST	SICAV AMPLÉGEST PRICING POWER AC	FR0010375600	A	D	A	D	■
	AMUNDI ASSET MANAGEMENT	AMUNDI ACTIONS EURO ISR P C	FR0010458745	A	D	A	D	■
	BLACKROCK (LUXEMBOURG) SA	BLACKROCK GLOBAL FUNDS - EURO-MARKETS FUND A2	LU0093502762	A	D	A	D	■
	BNP PARIBAS ASSET MANAGEMENT FRANCE	BNP PARIBAS EURO VALEURS DURABLES CLASSIC C	FR0010137166	A	D	A	D	■
	BNP PARIBAS ASSET MANAGEMENT FRANCE	CAMGESTION DEEP VALUE CLASSIC	FR0010772020	A	D	A	D	■
	CBT GESTION	CBT ACTION EUROVOL 20 R	FR0010953794	A	D	A	D	■
	CHOLET DUPONT ASSET MANAGEMENT	CD EURO CAPITAL C	FR0010250084	A	D	A	D	■
	DEGROOF PETERCAM ASSET MANAGEMENT S.A.	DPAM INVEST B - EQUITIES EUROLAND B CAP	BE0058182792	A	D	A	D	■
	EDMOND DE ROTHSCHILD ASSET MANAGEMENT (FRANCE)	EDMOND DE ROTHSCHILD EURO SUSTAINABLE GROWTH A	FR0010505578	A	D	A	D	■
	FEDERAL FINANCE GESTION	AIS MANDARINE ACTIVE P	FR0000994378	A	D	A	D	■
	FEDERAL FINANCE GESTION	FEDERAL OPTIMAL PLUS P	FR0010636407	A	D	A	D	■
	FIDELITY (FIL INV MGMT (LUX) S.A.)	FIDELITY FUNDS - EURO BLUE CHIP FUND A-DIST-EUR	LU0088814487	A	D	A	D	■
	FIDELITY (FIL INV MGMT (LUX) S.A.)	FIDELITY FUNDS - EURO STOXX 50® FUND A-DIST-EUR	LU0069450319	A	D	A	D	■
	HSBC GLOBAL ASSET MANAGEMENT (FRANCE)	HSBC EURO EQUITY VOLATILITY FOCUSED A	FR0010745778	A	D	A	D	■
	HSBC INVESTMENT FUNDS (LUXEMBOURG) S.A.	HSBC GLOBAL INVESTMENT FUNDS - EUROLAND EQUITY AC	LU0165074666	A	D	A	D	■
	INVESCO MANAGEMENT S.A.	INVESCO FUNDS SICAV - INVESCO EURO EQUITY FUND E ACCUMULATION EUR	LU1240329380	A	D	A	D	■
	JPMORGAN ASSET MANAGEMENT (EUROPE) S.À R.L.	JPMORGAN FUNDS - EUROLAND EQUITY FUND A (ACC) - EUR	LU0210529490	A	D	A	D	■
	LA FRANÇAISE INFLECTION POINT	LA FRANÇAISE INFLECTION POINT ACTIONS EURO R	FR0010654830	A	D	A	D	■



Catégorie Morningtar	Société de gestion	Nom du support	Code ISIN	Investissement progressif	Sécurisation des plus-values	Dynamisation des plus-values	Stop-loss relatif	Rééquilibrage automatique
<b>ACTIONS ZONE EURO GRANDES CAP.</b>	LAZARD FRÈRES GESTION	LAZARD ACTIONS EURO R	FR0010679886	A	D	A	D	■
	LAZARD FRÈRES GESTION	LAZARD ALPHA EURO R	FR0010830240	A	D	A	D	■
	LAZARD FRÈRES GESTION	LAZARD DIVIDENDES MIN VAR RD	FR0012413219	A	D	A	D	■
	LAZARD FRÈRES GESTION	LAZARD EQUITY SRI C	FR0000003998	A	D	A	D	■
	LAZARD FRÈRES GESTION	LAZARD RECOVERY EUROZONE R	FR0011537653	A	D	A	D	■
	LYXOR INTERNATIONAL ASSET MANAGEMENT	LYXOR EURO STOXX 50 (DR) UCITS ETF DIST	FR0007054358	A	D	A	D	■
	LYXOR INTERNATIONAL ASSET MANAGEMENT	LYXOR INDEX FUND EURO	FR0000443392	A	D	A	D	■
	MANDARINE GESTION	MANDARINE ACTIVE R	FR0011351626	A	D	A	D	■
	MANDARINE GESTION	MANDARINE OPTIMAL VALUE R	FR0012144590	A	D	A	D	■
	MYRIA ASSET MANAGEMENT	E ACTIONS EUROZONE AVIVA A	FR0011418474	A	D	A	D	■
	ODDO BHF ASSET MANAGEMENT SAS	ODDO BHF GÉNÉRATION CR-EUR	FR0010574434	A	D	A	D	■
	OFI ASSET MANAGEMENT	OFI VALUE EUROPE A	FR0010273375	A	D	A	D	■
	OSTRUM ASSET MANAGEMENT	MIROVA EURO SUSTAINABLE EQUITY FUND R/A (EUR)	LU0914731947	A	D	A	D	■
	ROTHSCHILD ASSET MANAGEMENT	R CONVICTION EURO C EUR	FR0010187898	A	D	A	D	■
	SAINT OLIVE GESTION	BSO EUROPE	FR0007472659	A	D	A	D	■
	SCHRODER INVESTMENT MANAGEMENT LUX S.A.	SCHRODER INTERNATIONAL SELECTION FUND EURO EQUITY B ACCUMULATION EUR	LU0106235376	A	D	A	D	■
SOCIÉTÉ GÉNÉRALE GESTION	SG ACTIONS EURO VALUE C	FR0007079199	A	D	A	D	■	
<b>ACTIONS ZONE EURO MOYENNES CAP.</b>	ERASMUS GESTION	ERASMUS MID CAP EURO R	FR0007061882	A	D	A	D	■
	GROUPAMA ASSET MANAGEMENT	GROUPAMA AVENIR EURO N	FR0010288308	A	D	A	D	■
	ODDO BHF ASSET MANAGEMENT SAS	ODDO BHF AVENIR EURO CR-EUR	FR0000990095	A	D	A	D	■
	ROTHSCHILD ASSET MANAGEMENT	R MIDCAP EURO C	FR0010126995	A	D	A	D	■
	TALENCE GESTION	TALENCE EUROMIDCAP AC	FR0011992528	A	D	A	D	■
<b>ACTIONS ZONE EURO PETITES CAP.</b>	BNP PARIBAS ASSET MANAGEMENT FRANCE	BNP PARIBAS SMALLCAP EUROLAND CLASSIC C	FR0010128587	A	D	A	D	■
	ERASMUS GESTION	ERASMUS MICRO CAP EURO R	FR0013294964					
	ERASMUS GESTION	ERASMUS SMALL CAP EURO E	FR0013188364	A	D		D	■
	ERASMUS GESTION	ERASMUS SMALL CAP EURO R	FR0011640887	A	D	A	D	■
	HSBC GLOBAL ASSET MANAGEMENT (FRANCE)	HSBC EURO PME AC	FR0000442329	A	D	A	D	■
	LAZARD FRÈRES GESTION	LAZARD SMALL CAPS EURO R	FR0010689141	A	D	A	D	■
	OSTRUM ASSET MANAGEMENT	OSTRUM ACTIONS SMALL & MID CAP EURO RC	FR0010666560	A	D	A	D	■
	ROCHE-BRUNE SAS	ROCHE-BRUNE EURO PME P	FR0011659937	A	D	A	D	■
SYCOMORE ASSET MANAGEMENT	SYNERGY SMALLER CIES A	FR0010376343	A	D	A	D	■	
<b>ALLOCATION CHF AGRESSIVE</b>	CREDIT SUISSE FUND MANAGEMENT S.A.	CS INVM FDS 12 - CREDIT SUISSE (LUX) PORTFOLIO FUND GROWTH CHF B	LU0078041992	A	D	A	D	■
<b>ALLOCATION CHF MODÉRÉE</b>	CREDIT SUISSE FUND MANAGEMENT S.A.	CS INVM FDS 12 - CREDIT SUISSE (LUX) PORTFOLIO FUND BALANCED CHF B	LU0078040838	A/D	A/D	A	A/D	■
<b>ALLOCATION CHF PRUDENTE</b>	CREDIT SUISSE FUND MANAGEMENT S.A.	CS INVM FDS 12 - CREDIT SUISSE (LUX) PORTFOLIO FUND YIELD CHF B	LU0078042883	A/D	A/D	A	A/D	■

Catégorie Morningtar	Société de gestion	Nom du support	Code ISIN	Investissement progressif	Sécurisation des plus-values	Dynamisation des plus-values	Stop-loss relatif	Rééquilibrage automatique
<b>ALLOCATION EUR AGRESSIVE</b>	FEDERAL FINANCE GESTION	SURAVENIR RÉFÉRENCE ACTIONS	FR0007021563	A	D	A	D	■
	HSBC GLOBAL ASSET MANAGEMENT (FRANCE)	HSBC MIX DYNAMIQUE A	FR0007006671	A	D	A	D	■
	LA FRANÇAISE ASSET MANAGEMENT	LA FRANÇAISE PROFIL PERFORMANCE R	FR0007018346	A	D	A	D	■
	LAZARD FRÈRES GESTION	LAZARD PATRIMOINE CROISSANCE C	FR0000292302	A	D	A	D	■
	MEESCHAERT ASSET MANAGEMENT	MAM OPTIMA 25-125 C	FR0000971863	A	D	A	D	■
<b>ALLOCATION EUR AGRESSIVE - INTERNATIONAL</b>	AMILTON ASSET MANAGEMENT	TEMPO	FR0010349977	A	D	A	D	■
	AXA INVESTMENT MANAGERS PARIS	AXA PATRIMOINE VITALITÉ C	FR0000447799	A	D	A	D	■
	CARMIGNAC GESTION	CARMIGNAC PROFIL RÉACTIF 75 A EUR ACC	FR0010148999	A/D	A/D	A	A/D	■
	CPR ASSET MANAGEMENT	CPR CROISSANCE DYNAMIQUE P	FR0010097642	A	D	A	D	■
	EDMOND DE ROTHSCHILD ASSET MANAGEMENT (FRANCE)	EDMOND DE ROTHSCHILD MONDE FLEXIBLE A	FR0007023692	A	D	A	D	■
	FEDERAL FINANCE GESTION	FEDERAL OPPORTUNITE TONIQUE	FR0000970253	A/D	A/D	A	A/D	■
	LA FINANCIÈRE DE L'ECHIQUIER	ECHIQUIER STAMINA DYNAMIQUE	FR0000443954	A	D	A	D	■
	PATRIMOINES & SÉLECTIONS	INDÉPENDANCE SÉLECTION	FR0010574426	A	D	A	D	■
	ROTHSCHILD ASSET MANAGEMENT	R OPAL CROISSANCE	FR0007025523	A	D	A	D	■
<b>ALLOCATION EUR FLEXIBLE</b>	AMIRAL GESTION	SEXTANT GRAND LARGE A	FR0010286013	A/D	A/D	A	A/D	■
	AXA FUNDS MANAGEMENT S.A.	AXA WORLD FUNDS - OPTIMAL INCOME E CAPITALISATION EUR	LU0184634821	A	D	A	D	■
	BNP PARIBAS ASSET MANAGEMENT FRANCE	CAMGESTION CLUB PATRIMOINE CLASSIC	FR0007085436	A/D	A/D	A	A/D	■
	DNCA FINANCE	DNCA EVOLUTIF C	FR0007050190	A	D	A	D	■
	DNCA FINANCE	DNCA EVOLUTIF PEA C	FR0010354837	A	D	A	D	■
	DNCA FINANCE LUXEMBOURG	DNCA INVEST VENASQUO CLASS B SHARES EUR	LU1526313249	A/D	D	A	A/D	■
	DORVAL ASSET MANAGEMENT	DORVAL CONVICTIONS R	FR0010557967	A	D	A	D	■
	DORVAL ASSET MANAGEMENT	GESTION PROACTIVE DYNAMIQUE	FR0012087740	A/D	A/D	A	A/D	■
	EDMOND DE ROTHSCHILD ASSET MANAGEMENT (LUX)	EDMOND DE ROTHSCHILD FUND - EUROPE FLEXIBLE A EUR	LU1160352602	A	D	A	D	■
	GINJER AM	GINJER ACTIFS 360 A	FR0011153014	A	D	A	D	■
	KBL RICHELIEU GESTION	RICHELIEU HARMONIE 50 R	FR0000986846	A/D	A/D	A	A/D	■
	LA FRANÇAISE INVESTMENT SOLUTIONS	LFIS VISION UCITS EQUITY DEFENDER R	LU1214486299	A	D	A	D	■
	LAZARD FRÈRES GESTION	LAZARD PATRIMOINE EQUILIBRE	FR0007382965	A	D	A	D	■
	MONTPENSIER FINANCE	BBM V-FLEX RPC	FR0011522358	A	D	A	D	■
	ODDO BHF ASSET MANAGEMENT SAS	ODDO BHF PROACTIF EUROPE CR-EUR	FR0010109165	A	D	A	D	■
	ROTHSCHILD ASSET MANAGEMENT	R CLUB C EUR	FR0010541557	A	D	A	D	■
	ROTHSCHILD ASSET MANAGEMENT	R CLUB F	FR0010537423	A	D	A	D	■
	ROUVIER ASSOCIÉS	ROUVIER EVOLUTION C	LU1100077103	A/D	A/D	A	A/D	■
	ROUVIER ASSOCIÉS	ROUVIER VALEURS C	LU1100076550	A	D	A	D	■
	SYCOMORE ASSET MANAGEMENT	SYCOMORE PARTNERS P	FR0010738120	A/D	A/D	A	A/D	■
TALENCE GESTION	TALENCE OPTIMAL AC	FR0010909754	A	D	A	D	■	
WISEAM	APPRÉCIO E (EUR)	FR0010291187	A/D	A/D	A	A/D	■	

Catégorie Morningtar	Société de gestion	Nom du support	Code ISIN	Investissement progressif	Sécurisation des plus-values	Dynamisation des plus-values	Stop-loss relatif	Rééquilibrage automatique
ALLOCATION EUR FLEXIBLE - INTERNATIONAL	ABN AMRO INVESTMENT SOLUTIONS	ABN AMRO TOTAL RETURN GLOBAL EQUITIES C	FR0010362863	A/D	A/D	A	A/D	■
	AMILTON ASSET MANAGEMENT	ALTER SOLUTION R	FR0011668730	A/D	A/D	A	A/D	■
	AMILTON ASSET MANAGEMENT	AMILTON GLOBAL R	FR0010729087	A/D	A/D	A	A/D	■
	AMUNDI ASSET MANAGEMENT	AMUNDI PATRIMOINE C	FR0011199371	A	D	A	D	■
	CARMIGNAC GESTION	CARMIGNAC INVESTISSEMENT LATITUDE A EUR ACC	FR0010147603	A	D	A	D	■
	CARMIGNAC GESTION	CARMIGNAC PROFIL RÉACTIF 100 A EUR ACC	FR0010149211	A	D	A	D	■
	CBT GESTION	CBT VOL 7.5 C	FR0011010057	A/D	A/D	A	A/D	■
	CHOLET DUPONT ASSET MANAGEMENT	CD PATRIMOINE C	FR0007079512	A/D	A/D	A	A/D	■
	CYBÈLE ASSET MANAGEMENT	BELLATRIX C	FR0000937435	A	D	A	D	■
	DORVAL ASSET MANAGEMENT	DORVAL GLOBAL CONVICTIONS R	FR0010687053	A/D	A/D	A	A/D	■
	DORVAL ASSET MANAGEMENT	SÉSAME INVESTISSEMENT P	FR0011161264	A/D	A/D	A	A/D	■
	FEDERAL FINANCE GESTION	FEDERAL MULTI PATRIMOINE P	FR0011070358	A/D	A/D	A	A/D	■
	FEDERAL FINANCE GESTION	FEDERAL STRATÉGIES ACTIVES P	FR0013217247	A	D	A	D	■
	FINANCE S.A.	ALTAÏR A	FR0013114121	A	D	A	D	■
	HAAS GESTION	21 GESTION ACTIVE	FR0010342600	A	D	A	D	■
	HSBC GLOBAL ASSET MANAGEMENT (FRANCE)	HSBC SELECT FLEXIBLE A	FR0007036926	A/D	A/D	A	A/D	■
	INVESCO MANAGEMENT S.A.	INVESCO FUNDS - INVESCO GLOBAL CONSERVATIVE FUND E ACCUMULATION EUR	LU0166422070	A/D	A/D	A	A/D	■
	INVESCO MANAGEMENT S.A.	INVESCO FUNDS SICAV - INVESCO BALANCED-RISK ALLOCATION FUND E ACCUMULATION EUR	LU0432616901	A/D	A/D	A	A/D	■
	INVEST AM	INVEST LATITUDE MONDE A	FR0010452037	A	D	A	D	■
	LA FINANCIÈRE DE L'ECHIQUIER	DNP CONVICTIONS	FR0011558741	A/D	A/D	A	A/D	■
	LA FINANCIÈRE DE L'ECHIQUIER	ECHIQUIER GLOBAL ALLOCATION	FR0012870657	A/D	A/D	A	A/D	■
	LA FINANCIÈRE DE L'ECHIQUIER	ECHIQUIER QUANTOSTARS	FR0011144195	A	D	A	D	■
	LA FINANCIÈRE DE L'ECHIQUIER	ECHIQUIER STAMINA PATRIMOINE R	FR0000444002	A/D	A/D	A	A/D	■
	LA FINANCIÈRE DE L'ECHIQUIER	PATRIMOINE PRO-ACTIF	FR0010564245	A/D	A/D	A	A/D	■
	LA FRANÇAISE ASSET MANAGEMENT	LA FRANÇAISE PATRIMOINE FLEXIBLE R	FR0000973968	A	D	A	D	■
	LA FRANÇAISE ASSET MANAGEMENT	LM HARMONY	FR0012843266	A/D	A/D	A	A/D	■
	LAZARD FRÈRES GESTION	OCÉANIC OPPORTUNITÉS MONDE	FR0013184637	A	D	A	D	■
	LAZARD FRÈRES GESTION	STRATÉGIE & CONVICTION	FR0011347236	A	D	A	D	■
	M&G SECURITIES LTD	M&G (LUX) INVESTMENT FUNDS 1 - M&G (LUX) DYNAMIC ALLOCATION FUND A EUR ACC	LU1582988058	A/D	A/D	A	A/D	■
	OFI ASSET MANAGEMENT	OFI FLEXIBLE GLOBAL MULTI ASSET R	FR0010564351	A	D	A	D	■
	OFI ASSET MANAGEMENT	ROYANCE SÉLECTION INTERNATIONALE	FR0010550194	A	D	A	D	■
	PICTET ASSET MANAGEMENT (EUROPE) SA	PICTET-MULTI ASSET GLOBAL OPPORTUNITIES P EUR	LU0941349192	A/D	A/D	A	A/D	■
PICTET ASSET MANAGEMENT (EUROPE) SA	PICTET-MULTI ASSET GLOBAL OPPORTUNITIES R EUR	LU0941349275	A/D	A/D	A	A/D	■	

Catégorie Morningtar	Société de gestion	Nom du support	Code ISIN	Investissement progressif	Sécurisation des plus-values	Dynamisation des plus-values	Stop-loss relatif	Rééquilibrage automatique
ALLOCATION EUR FLEXIBLE - INTERNATIONAL	ROTHSCHILD ASSET MANAGEMENT	ARGOSPHERE	FR0011711613	A/D	A/D	A	A/D	■
	ROTHSCHILD ASSET MANAGEMENT	DÔME SÉLECTION C EUR	FR0013213931	A/D	A/D	A	A/D	■
	ROTHSCHILD ASSET MANAGEMENT	FIDESSOR GLOBAL FLEXIBLE	FR0012401321	A/D	A/D	A	A/D	■
	ROTHSCHILD ASSET MANAGEMENT	GARWIN FLEX	FR0010785709	A/D	A/D	A	A/D	■
	ROTHSCHILD ASSET MANAGEMENT	R VALOR C EUR	FR0011253624	A	D	A	D	■
	ROTHSCHILD ASSET MANAGEMENT	R VALOR F EUR	FR0011261197	A	D	A	D	■
	ROTHSCHILD ASSET MANAGEMENT	VITAL FLEX DYNAMIQUE	FR0011062686	A	D	A	D	■
	SAINT OLIVE GESTION	BSO INVESTISSEMENT P	FR0010461343	A/D	A/D	A	A/D	■
	SYCOMORE ASSET MANAGEMENT	SÉSAME PATRIMOINE P	FR0011276302	A/D	A/D	A	A/D	■
	SYZ ASSET MANAGEMENT (LUXEMBOURG) SA	OYSTER MULTI-ASSET DIVERSIFIED N EUR PR	LU0133193242	A/D	A/D	A	A/D	■
	TIKEHAU INVESTMENT MANAGEMENT	TIKEHAU INCOME CROSS ASSETS P	FR0011530948	A/D	A/D	A	A/D	■
	UBS LA MAISON DE GESTION	LMDG OPPORTUNITÉS MONDE 10 (EUR)	FR0010341024	A/D	A/D	A	A/D	■
	UBS LA MAISON DE GESTION	LMDG OPPORTUNITÉS MONDE 50 (EUR) R	FR0010172437	A/D	A/D	A	A/D	■
	VARENNE CAPITAL PARTNERS	VARENNE GLOBAL A-EUR	FR0011631035	A/D	A/D	A	A/D	■
	VARENNE CAPITAL PARTNERS	VARENNE VALEUR A-EUR	FR0007080155	A	D	A	D	■
VIVIENNE INVESTISSEMENT	OUessant P	FR0011540558	A/D	A/D	A	A/D	■	
ALLOCATION EUR MODÉRÉE	BNP PARIBAS ASSET MANAGEMENT FRANCE	CAMGESTION ACTIVE CONVICTIONS CLASSIC	FR0007006911	A/D	A/D	A	A/D	■
	DEGROOF PETERCAM ASSET SERVICES S.A.	ULYSSES - TACTICAL FUND A	LU0216000082	A	D	A	D	■
	DNCA FINANCE	DELTA FLEXIBLE	FR0010923805	A/D	A/D	A	A/D	■
	DORVAL ASSET MANAGEMENT	GESTION PROACTIVE PATRIMONIALE RC	FR0010608372	A/D	A/D	A	A/D	■
	FEDERAL FINANCE GESTION	FEDERAL OPPORTUNITE EQUILIBRE	FR0010292920	A/D	A/D	A	A/D	■
	FIDELITY (FIL INV MGMT (LUX) S.A.)	FIDELITY FUNDS - EURO BALANCED FUND A-DIST-EUR	LU0052588471	A	D	A	D	■
	FINANCIÈRE ARBEVEL	PLUVALCA EVOLUTION EUROPE A	FR0010799296	A	A/D	A	A/D	■
	GUTENBERG FINANCE	GUTENBERG PATRIMOINE	FR0010357509	A/D	A/D	A	A/D	■
	HAAS GESTION	HAAS EPARGNE CROISSANCE C	FR0011845650	A/D	A/D	A	A/D	■
	HMG FINANCE	HMG RENDEMENT D	FR0007495049	A/D	A/D	A	A/D	■
	MANDARINE GESTION	MANDARINE REFLEX R	FR0010753608	A/D	A/D	A	A/D	■
PALATINE ASSET MANAGEMENT	PALATINE EQUILIBRE	FR0000978421	A	D	A	D	■	
ALLOCATION EUR MODÉRÉE - INTERNATIONAL	ADVENIS INVESTMENT MANAGERS	HARMONIS RÉACTIF C	FR0010191197	A/D	A/D	A	A/D	■
	ALLIANZ GLOBAL INVESTORS GMBH	ALLIANZ STRATEGY 50 CT EUR	LU0352312184	A/D	A/D	A	A/D	■
	ALLIANZ GLOBAL INVESTORS GMBH	ALLIANZ TEAM FORMULE 1 C	FR0011350669	A/D	A/D	A	A/D	■
	ALLIANZ GLOBAL INVESTORS GMBH	AVIP TOP HARMONIE C/D	FR0007017595	A/D	A/D	A	A/D	■
	AXA INVESTMENT MANAGERS PARIS	STRATÉGIE EQUILIBRE	FR0007492715	A/D	A/D	A	A/D	■
	BNP PARIBAS ASSET MANAGEMENT LUXEMBOURG	BNP PARIBAS L1 MULTI-ASSET INCOME CLASSIC EUR CAP	LU1056594234	A/D	A/D	A	A/D	■

Catégorie Morningtar	Société de gestion	Nom du support	Code ISIN	Investissement progressif	Sécurisation des plus-values	Dynamisation des plus-values	Stop-loss relatif	Rééquilibrage automatique
ALLOCATION EUR MODÉRÉE - INTERNATIONAL	CARMIGNAC GESTION	CARMIGNAC PATRIMOINE A EUR ACC	FR0010135103	A/D	A/D	A	A/D	■
	CARMIGNAC GESTION	CARMIGNAC PATRIMOINE E EUR ACC	FR0010306142	A/D	A/D	A	A/D	■
	CARMIGNAC GESTION	CARMIGNAC PROFIL RÉACTIF 50 A EUR ACC	FR0010149203	A/D	A/D	A	A/D	■
	CPR ASSET MANAGEMENT	CPR CROISSANCE RÉACTIVE P	FR0010097683	A	D	A	D	■
	CPR ASSET MANAGEMENT	CPR STRATÉDIS C	FR0000296436	A	D	A	D	■
	EDMOND DE ROTHSCHILD ASSET MANAGEMENT (FRANCE)	EDMOND DE ROTHSCHILD PATRIMOINE A	FR0010041822	A/D	A/D	A	A/D	■
	ETHENEA INDEPENDENT INVESTORS S.A.	ETHNA-DYNAMISCH R-T	LU1134174397	A/D	A/D	A	A/D	■
	FIDELITY (FIL INV MGMT (LUX) S.A.)	FIDELITY FUNDS - FIDELITY PATRIMOINE A-ACC-EUR	LU0080749848	A/D	A/D	A	A/D	■
	HSBC GLOBAL ASSET MANAGEMENT (FRANCE)	HSBC MIX EQUILIBRE A	FR0007003868	A	D	A	D	■
	JPMORGAN ASSET MANAGEMENT (EUROPE) S.À R.L.	JPMORGAN INVESTMENT FUNDS - GLOBAL BALANCED FUND A (ACC) - EUR	LU0070212591	A/D	A/D	A	A/D	■
	JPMORGAN ASSET MANAGEMENT (EUROPE) S.À R.L.	JPMORGAN INVESTMENT FUNDS - GLOBAL INCOME FUND D (ACC) - EUR	LU0740858492	A/D	A/D	A	A/D	■
	KEREN FINANCE	KEREN FLEXIMMO C	FR0012352524	A/D	A/D	A	A/D	■
	NN INVESTMENT PARTNERS LUXEMBOURG SA	NN (L) FIRST CLASS MULTI ASSET - P CAP EUR	LU0809674541	A/D	A/D	A	A/D	■
	NN INVESTMENT PARTNERS LUXEMBOURG SA	NN (L) PATRIMONIAL BALANCED - P CAP EUR	LU0119195963	A/D	A/D	A	A/D	■
	NORDEA INVESTMENT FUNDS SA	NORDEA 1 - STABLE RETURN FUND BP EUR	LU0227384020	A/D	A/D	A	A/D	■
	ODDO BHF ASSET MANAGEMENT SAS	ODDO BHF VALUE BALANCED CR-EUR	FR0011694231	A/D	A/D	A	A/D	■
	ODDO BHF ASSET MANAGEMENT SAS	ODDO PATRIMOINE CR-EUR	FR0000992042	A/D	A/D	A	A/D	■
	ROTHSCHILD ASSET MANAGEMENT	FELIDAE PATRIMOINE	FR0011473560	A/D	A/D	A	A/D	■
	ROTHSCHILD ASSET MANAGEMENT	R OPAL EQUILIBRE	FR0000981458	A	D	A	D	■
	ROTHSCHILD ASSET MANAGEMENT	TERINVEST LATITUDE C EUR	FR0013216785	A/D	A/D	A	A/D	■
	RUSSELL INVESTMENTS IRELAND LIMITED	RUSSELL INVESTMENT COMPANY PLC - RUSSELL INVESTMENTS MULTI-ASSET GROWTH STRATEGY EURO FUND B	IE00B84TCG88	A/D	A/D	A	A/D	■
	SCHRODER INVESTMENT MANAGEMENT LUX S.A.	SCHRODER INTERNATIONAL SELECTION FUND GLOBAL DIVERSIFIED GROWTH A ACCUMULATION EUR	LU0776410689	A	D	A	D	■
	SYCOMORE ASSET MANAGEMENT	SYCOMORE ALLOCATION PATRIMOINE R	FR0007078589	A/D	A/D	A	A/D	■
UBS LA MAISON DE GESTION	LMDG OPPORTUNITÉS MONDE 100 (EUR) R	FR0007019997	A	D	A	D	■	
ALLOCATION EUR PRUDENTE	AURIS GESTION	AURIS SICAV - SELECTION DEFENSIVE R EUR ACC	LU1599120273	A/D	A/D	A	A/D	■
	BNP PARIBAS ASSET MANAGEMENT FRANCE	BNP PARIBAS RETRAITE RESPONSABLE 5 P	FR0010146837	A/D	A/D	A	A/D	■
	DNCA FINANCE	EUROSE C	FR0007051040	A/D	A/D	A	A/D	■
	DNCA FINANCE LUXEMBOURG	DNCA INVEST EUROSE CLASS B SHARES EUR	LU0512121004	A/D	A/D	A	A/D	■
	EDMOND DE ROTHSCHILD ASSET MANAGEMENT (LUX)	EDMOND DE ROTHSCHILD FUND - INCOME EUROPE A EUR	LU0992632538	A/D	A/D	A	A/D	■
	ERASMUS GESTION	ERASMUS CAPITAL PLUS R	FR0013053220	A/D	A/D	A	A/D	■
	FEDERAL FINANCE GESTION	FEDERAL OPPORTUNITE MODERE	FR0000988594	A/D	A/D	A	A/D	■

Catégorie Morningtar	Société de gestion	Nom du support	Code ISIN	Investissement progressif	Sécurisation des plus-values	Dynamisation des plus-values	Stop-loss relatif	Rééquilibrage automatique
ALLOCATION EUR PRUDENTE	FINANCIÈRE DE L'ARC	ARC PATRIMOINE C	FR0010010876	A/D	A/D	A	A/D	■
	GENERALI INVESTMENTS EUROPE SPA	GF FIDÉLITÉ P	FR0010113894	A/D	A/D	A	A/D	■
	HAAS GESTION	HAAS EPARGNE PATRIMOINE C	FR0010487512	A/D	A/D	A	A/D	■
	INVESCO MANAGEMENT S.A.	INVESCO FUNDS - INVESCO PAN EUROPEAN HIGH INCOME FUND A ACCUMULATION EUR	LU0243957239	A/D	A/D	A	A/D	■
	INVEST AM	INVEST LATITUDE EURO A	FR0011032754	A/D	A/D	A	A/D	■
	KEREN FINANCE	KEREN PATRIMOINE C	FR0000980427	A/D	A/D	A	A/D	■
	LA FINANCIÈRE DE L'ECHIQUIER	ECHIQUIER ARTY	FR0010611293	A/D	A/D	A	A/D	■
	LA FINANCIÈRE DE L'ECHIQUIER	ECHIQUIER PATRIMOINE	FR0010434019	A/D	A/D	A	A/D	■
	LA FRANÇAISE ASSET MANAGEMENT	LA FRANÇAISE SÉRÉNI FLEX R	FR0007016704	A/D	A/D	A	A/D	■
	MYRIA ASSET MANAGEMENT	E AVIVA MIXTE EUROPE A	FR0012198877	A/D	A/D	A	A/D	■
	ODDO BHF ASSET MANAGEMENT SAS	ODDO BHF TOTAL RETURN CR-EUR	FR0011540525	A/D	A/D	A	A/D	■
	RAYMOND JAMES ASSET MANAGEMENT INTERNATIONAL	RJ DÉPLOIEMENT DISCIPLINÉ A	FR0010883017	A/D	A/D	A	A/D	■
	ROTHSCHILD ASSET MANAGEMENT	R ALIZÉS F EUR	FR0011276617	A/D	A/D	A	A/D	■
	ROTHSCHILD ASSET MANAGEMENT	R OPAL ABSOLU	FR0007027404	A/D	A/D	A	A/D	■
	ROUVIER ASSOCIÉS	ROUVIER PATRIMOINE C	LU1100077442	A/D	A/D	A	A/D	■
	SCHELCHER PRINCE GESTION	SCHELCHER PRINCE NS FAMILLE C	FR0013065281	A/D	A/D	A	A/D	■
	SOCIÉTÉ GÉNÉRALE GESTION	SG FLEXIBLE PC	FR0007468830	A/D	A/D	A	A/D	■
	SUNNY ASSET MANAGEMENT	SUNNY EURO STRATÉGIC PLUS R	FR0011299379	A/D	A/D	A	A/D	■
	SUNNY ASSET MANAGEMENT	SUNNY EURO STRATÉGIC R	FR0010996629	A/D	A/D	A	A/D	■
	TOCQUEVILLE FINANCE	TOCQUEVILLE OLYMPE PATRIMOINE P	FR0010565515	A/D	A/D	A	A/D	■
TRUSTEAM FINANCE	TRUSTEAM OPTIMUM A	FR0007072160	A/D	A/D	A	A/D	■	
VEGA INVESTMENT MANAGERS	VEGA EURO RENDEMENT RX	FR0012219848	A/D	A/D	A	A/D	■	
ALLOCATION EUR PRUDENTE - INTERNATIONAL	AMILTON ASSET MANAGEMENT	INDÉPENDANT PATRIMOINE	FR0010077917	A/D	A/D	A	A/D	■
	CARMIGNAC GESTION LUXEMBOURG	CARMIGNAC PORTFOLIO CAPITAL PLUS A EUR ACC	LU0336084032	A/D	A/D	A	A/D	■
	CPR ASSET MANAGEMENT	CPR CROISSANCE DÉFENSIVE P	FR0010097667	A/D	A/D	A	A/D	■
	EDMOND DE ROTHSCHILD ASSET MANAGEMENT (LUX)	EDMOND DE ROTHSCHILD FUND - QUAM 5 A EUR	LU1005537912	A/D	A/D	A	A/D	■
	ETHENEA INDEPENDENT INVESTORS S.A.	ETHNA-AKTIV R-T	LU0564184074	A/D	A/D	A	A/D	■
	INVESCO ASSET MANAGEMENT	INVESCO MULTI PATRIMOINE E	FR0010144618	A/D	A/D	A	A/D	■
	LAZARD FRÈRES GESTION	FLEXPERTISE	FR0013218336	A/D	A/D	A	A/D	■
	LAZARD FRÈRES GESTION	LAZARD PATRIMOINE R	FR0012355139	A/D	A/D	A	A/D	■
	M&G SECURITIES LTD	M&G (LUX) INVESTMENT FUNDS 1 - M&G (LUX) CONSERVATIVE ALLOCATION FUND A EUR ACC	LU1582982283	A/D	A/D	A	A/D	■
	ROTHSCHILD ASSET MANAGEMENT	R OPAL MODÉRÉ	FR0007028907	A/D	A/D	A	A/D	■
	SUNNY ASSET MANAGEMENT	EURO RENDEMENT PATRIMOINE	FR0010083535	A/D	A/D	A	A/D	■
	SWISS LIFE ASSET MANAGEMENT (FRANCE)	SWISS LIFE FUNDS (F) DEFENSIVE P	FR0010308825	A/D	A/D	A	A/D	■
	UBS LA MAISON DE GESTION	LMDG FLEX PATRIMOINE (EUR) R EUR	FR0010626291	A/D	A/D	A	A/D	■



Catégorie Morningstar	Société de gestion	Nom du support	Code ISIN	Investissement progressif	Sécurisation des plus-values	Dynamisation des plus-values	Stop-loss relatif	Rééquilibrage automatique
<b>ALLOCATION GBP PRUDENTE</b>	M&G GROUP	M&G OPTIMAL INCOME FUND EURO A-H ACC	GB00B1VMCY93	A/D	A/D	A	A/D	■
<b>ALLOCATION MARCHÉS EMERGENTS</b>	CARMIGNAC GESTION LUXEMBOURG	CARMIGNAC PORTFOLIO EMERGING PATRIMOINE A EUR ACC	LU0592698954	A	D	A	D	■
	CARMIGNAC GESTION LUXEMBOURG	CARMIGNAC PORTFOLIO EMERGING PATRIMOINE E EUR ACC	LU0592699093	A	D	A	D	■
	DORVAL ASSET MANAGEMENT	DORVAL EMERGING MARKET CONVICTIONS R	FR0010354811	A	D	A	D	■
	FRANKLIN TEMPLETON INVESTMENT FUNDS	TEMPLETON EMERGING MARKETS BALANCED FUND A(ACC)EUR	LU0608807516	A	D	A	D	■
	LA FINANCIÈRE DE L'ECHIQUIER	ECHIQUIER EMERGENTS	FR0010937847	A	D	A	D	■
	MYRIA ASSET MANAGEMENT	E ABERDEEN MIXTE EMERGENT A	FR0011401645	A	D	A	D	■
<b>ALLOCATION USD MODÉRÉE</b>	AMUNDI LUXEMBOURG S.A.	FIRST EAGLE AMUNDI INCOME BUILDER FUND CLASS AHE-QD SHARES	LU1095740319	A/D	A/D	A	A/D	■
	BLACKROCK (LUXEMBOURG) SA	BLACKROCK GLOBAL FUNDS - GLOBAL ALLOCATION FUND E2	LU0171283533	A/D	A/D	A	A/D	■
	FRANKLIN TEMPLETON INTERNATIONAL SERVICES S.À R.L.	FRANKLIN GLOBAL FUNDAMENTAL STRATEGIES FUND N(ACC)EUR	LU0949250376	A	D	A	D	■
	FRANKLIN TEMPLETON INTERNATIONAL SERVICES S.À R.L.	FRANKLIN GLOBAL FUNDAMENTAL STRATEGIES FUND N(ACC)EUR-H1	LU0360500044	A	D	A	D	■
	JANUS HENDERSON INVESTORS	JANUS HENDERSON CAPITAL FUNDS PLC - BALANCED FUND - CLASS A\$ACC	IE0004445015	A/D	A/D	A	A/D	■
<b>ALT - ARBITRAGE DETTE</b>	AMUNDI LUXEMBOURG S.A.	AMUNDI FUNDS - GLOBAL MACRO BONDS & CURRENCIES AE-C	LU0996172093	A/D	A/D	A	A/D	■
<b>ALT - EVENT DRIVEN</b>	OFI ASSET MANAGEMENT	OFI RISK ARB ABSOLU R	FR0010058164	A/D	A/D	A	A/D	■
	SYQUANT CAPITAL	HELIUM FUND - HELIUM FUND B EUR	LU0912261624	A/D	A/D	A	A/D	■
<b>ALT - FONDS DE FONDS ALTERNATIFS - ACTIONS</b>	EXANE ASSET MANAGEMENT	EXANE PLÉIADE FUND P	FR0010320077	A/D	A/D	A	A/D	■
	EXANE ASSET MANAGEMENT	EXANE PLEIADE PERFORMANCE P	FR0010402990	A/D	A/D	A	A/D	■
<b>ALT - FONDS DE FONDS ALTERNATIFS - MULTISTRATÉGIES</b>	LAZARD FRÈRES GESTION	STELLA OPTIMA	FR0013260296	A/D	A/D	A	A/D	■
	OFI ASSET MANAGEMENT	FH4 PRUDENT R	FR0013246642	A/D	A/D	A	A/D	■
<b>ALT - GLOBAL MACRO</b>	CM-CIC ASSET MANAGEMENT	UNION DYNAMIQUE COURT TERME A	FR0010522615	A/D	A/D	A	A/D	■
	GSD GESTION	MONFINANCIER EPARGNE PC	FR0011136100	A/D	A/D	A	A/D	■
	H2O AM LLP	H2O ADAGIO R C	FR0010923359	A/D	A/D	A	A/D	■
	H2O AM LLP	H2O MODERATO R C	FR0010923367	A/D	A/D	A	A/D	■
	LA FRANÇAISE ASSET MANAGEMENT	LA FRANÇAISE ALLOCATION R	FR0010225052	A/D	A/D	A	A/D	■
	NORDEA INVESTMENT FUNDS SA	NORDEA 1 - ALPHA 10 MA FUND BP EUR	LU0445386369	A	D	A	D	■
	PALATINE ASSET MANAGEMENT	PALATINE ABSOLUMENT A	FR0007070982	A/D	A/D	A	A/D	■
<b>ALT - LONG/SHORT ACTIONS - EUROPE</b>	AFFM SA	ALKEN FUND - ABSOLUTE RETURN EUROPE CLASS A	LU0572586591	A	D	A	D	■
	BDL CAPITAL MANAGEMENT	BDL REMPART EUROPE C	FR0010174144	A/D	A/D	A	A/D	■
	CARMIGNAC GESTION	CARMIGNAC LONG-SHORT EUROPEAN EQUITIES A EUR ACC	FR0010149179	A/D	A/D	A	A/D	■
	EXANE ASSET MANAGEMENT LUXEMBOURG	EXANE FUNDS 1 EXANE ZEPHYR FUND B	LU1336184491	A/D	A/D	A	A/D	■
	MONETA ASSET MANAGEMENT	MONETA LONG SHORT A	FR0010400762	A/D	A/D	A	A/D	■
	SYCOMORE ASSET MANAGEMENT	SYCOMORE L/S OPPORTUNITIES R	FR0010363366	A/D	A/D	A	A/D	■

Catégorie Morningtar	Société de gestion	Nom du support	Code ISIN	Investissement progressif	Sécurisation des plus-values	Dynamisation des plus-values	Stop-loss relatif	Rééquilibrage automatique
<b>ALT - LONG/SHORT ACTIONS - INTERNATIONAL</b>	FEDERAL FINANCE GESTION	FEDERAL MULTI L/S	FR0013180122	A/D	A/D	A	A/D	■
	LAZARD FRÈRES GESTION	LAZARD LONG SHORT FLEXIBLE R	FR0011530559	A/D	A/D	A	A/D	■
<b>ALT - LONG/SHORT OBLIGATIONS</b>	DNCA FINANCE LUXEMBOURG	DNCA INVEST ALPHA BONDS B EUR	LU1694789535	A/D	A/D	A	A/D	■
<b>ALT - MARKET NEUTRAL - ACTIONS</b>	EXANE ASSET MANAGEMENT	EXANE LONG SHORT EQUITY FUND - EXANE GULLIVER FUND P	FR0010490383	A/D	A/D	A	A/D	■
	H2O ASSET MANAGEMENT L.L.P.	H2O FIDELIO FUND CLASS R-C EUR HEDGED	IE00BYNJF397	A/D	A/D	A	A/D	■
	SCHRODER INVESTMENT MANAGEMENT LUX S.A.	SCHRODER INTERNATIONAL SELECTION FUND EUROPEAN EQUITY ABSOLUTE RETURN A ACCUMULATION EUR	LU1046235062	A	D	A	D	■
	SYCOMORE ASSET MANAGEMENT	SYCOMORE L/S MARKET NEUTRAL R	FR0010231175	A/D	A/D	A	A/D	■
<b>ALT - MULTISTRATÉGIES</b>	BNY MELLON GLOBAL MANAGEMENT LTD	BNY MELLON GLOBAL FUNDS PLC - BNY MELLON GLOBAL REAL RETURN FUND (EUR) A ACC	IE00B4Z6HC18	A/D	A/D	A	A/D	■
	FRANKLIN TEMPLETON INTERNATIONAL SERVICES S.À R.L.	FRANKLIN K2 ALTERNATIVE STRATEGIES FUND A(ACC)EUR-H1	LU1093756242	A/D	A/D	A	A/D	■
	JPMORGAN ASSET MANAGEMENT (EUROPE) S.À R.L.	JPMORGAN INVESTMENT FUNDS - GLOBAL MACRO OPPORTUNITIES FUND A (ACC) - EUR	LU0095938881	A	D	A	D	■
	JPMORGAN ASSET MANAGEMENT (EUROPE) S.À R.L.	JPMORGAN INVESTMENT FUNDS - GLOBAL MACRO OPPORTUNITIES FUND D (ACC) - EUR	LU0115098948	A	D	A	D	■
	LA FINANCIÈRE DE L'ECHIQUIER	ECHIQUIER PRIME	FR0013184041	A/D	A/D	A	A/D	■
	LA FRANÇAISE INVESTMENT SOLUTIONS	LFIS VISION UCITS PREMIA R EUR	LU1012219207	A/D	D	A	A/D	■
<b>ALT - SYSTEMATIC FUTURES</b>	LA FINANCIÈRE DE L'ECHIQUIER	ECHIQUIER QME	FR0012815876	A/D	A/D	A	A/D	■
<b>ALT - VOLATILITÉ</b>	AMUNDI LUXEMBOURG S.A.	AMUNDI FUNDS - ABSOLUTE VOLATILITY EURO EQUITIES AE-C	LU0272941971	A	D	A	D	■
<b>ASIA EX-JAPAN SMALL/MID-CAP EQUITY</b>	DEUTSCHE ASSET MANAGEMENT S.A.	DEUTSCHE INVEST I ASIAN SMALL/MID CAP NC	LU0236154448	A	D	A	D	■
	FRANKLIN TEMPLETON INVESTMENT FUNDS	TEMPLETON ASIAN SMALLER COMPANIES FUND A(ACC)EUR	LU0390135415	A	D	A	D	■
<b>AUTRES</b>	BNP PARIBAS ARBITRAGE	CERTIFICAT 100% METAUX PRECIEUX	NL0006191470	A	D	A	D	■
	BNP PARIBAS ARBITRAGE	CERTIFICAT 100% OR	NL0006454928	A	D	A	D	■
	ROTHSCHILD ASSET MANAGEMENT	ELAN FRANCE BEAR	FR0000400434	A	D	A	D	■
<b>CONVERTIBLES EUROPE</b>	ACA - ASSET MANAGEMENT COMPANY & ASSOCIÉS	CONVERTIBLE EUROPE	FR0010247940	A/D	A/D	A	A/D	■
	BNP PARIBAS ASSET MANAGEMENT FRANCE	BNP PARIBAS CONVERTIBLES EUROPE CLASSIC	FR0010028761	A/D	A/D	A	A/D	■
	BNP PARIBAS ASSET MANAGEMENT FRANCE	CAMGESTION CONVERTIBLES EUROPE CLASSIC	FR0000285629	A/D	A/D	A	A/D	■
	BNP PARIBAS ASSET MANAGEMENT LUXEMBOURG	PARVEST CONVERTIBLE BOND EUROPE SMALL CAP CLASSIC-CAPITALISATION	LU0265291665	A/D	A/D	A	A/D	■
	CPR ASSET MANAGEMENT	CPR CONVEXITÉ PC	FR0010725499	A	D	A	D	■
	DNCA FINANCE LUXEMBOURG	DNCA INVEST CONVERTIBLES CLASS A SHARES EUR	LU0401809073	A/D	A/D	A	A/D	■
	EDMOND DE ROTHSCHILD ASSET MANAGEMENT (LUX)	EDMOND DE ROTHSCHILD FUND - EUROPE CONVERTIBLES A EUR	LU1103207525	A/D	A/D	A	A/D	■

Catégorie Morningtar	Société de gestion	Nom du support	Code ISIN	Investissement progressif	Sécurisation des plus-values	Dynamisation des plus-values	Stop-loss relatif	Rééquilibrage automatique
<b>CONVERTIBLES EUROPE</b>	LA FINANCIÈRE DE L'ECHIQUIER	ECHIQUIER ALTAROCCA CONVERTIBLES R	FR0011672799	A/D	A/D	A	A/D	■
	LAZARD FRÈRES GESTION	LAZARD CONVERTIBLE EURO MODERATO R	FR0010906461	A/D	A/D	A	A/D	■
	MÉTROPOLE GESTION	METROPOLE CONVERTIBLES A	FR0007083332	A/D	A/D	A	A/D	■
	ODDO BHF ASSET MANAGEMENT SAS	ODDO BHF EUROPEAN CONVERTIBLES CR-EUR	FR0010297564	A/D	A/D	A	A/D	■
	OFI ASSET MANAGEMENT	OFI RS EURO CONVERTIBLE BOND DÉFENSIVE IC	FR0010014480	A/D	A/D	A	A/D	■
	OFI ASSET MANAGEMENT	OFI RS EUROPEAN CONVERTIBLE BOND IC	FR0000011074	A/D	A/D	A	A/D	■
	OSTRUM ASSET MANAGEMENT	OSTRUM CONVERTIBLES EURO SOPRANE	FR0011034826	A/D	A/D	A	A/D	■
	ROTHSCHILD ASSET MANAGEMENT	R CONVICTION CONVERTIBLES EUROPE	FR0007009139	A	D	A	D	■
	SAINT OLIVE GESTION	BSO CONVERTIBLE C	FR0007495460	A/D	A/D	A	A/D	■
	SCHELCHER PRINCE GESTION	SCHELCHER PRINCE CONVERTIBLES P	FR0010771055	A	D	A	D	■
<b>CONVERTIBLES INTERNATIONAL</b>	DEUTSCHE ASSET MANAGEMENT S.A.	DEUTSCHE INVEST I CONVERTIBLES NC	LU0179220255	A/D	A/D	A	A/D	■
	LAZARD FRÈRES GESTION	LAZARD CONVERTIBLE GLOBAL I	FR0000098683	A	D	A	D	■
	LAZARD FRÈRES GESTION	LAZARD CONVERTIBLE GLOBAL R	FR0010858498	A	D	A	D	■
	M&G GROUP	M&G GLOBAL CONVERTIBLES FUND EURO A ACC	GB00B1Z68494	A/D	A/D	A	A/D	■
SCHELCHER PRINCE GESTION	SCHELCHER PRINCE CONVERTIBLES GLOBAL WORLD P	FR0011167402	A/D	A/D	A	A/D	■	
<b>CONVERTIBLES INTERNATIONAL COUVERTES EN EUR</b>	AMUNDI LUXEMBOURG S.A.	AMUNDI FUNDS - CONVERTIBLE GLOBAL SE-C	LU0119109550	A/D	A/D	A	A/D	■
	JPMORGAN ASSET MANAGEMENT (EUROPE) S.À R.L.	JPM FUNDS - GLOBAL CONVERTIBLES FUND (EUR) D (ACC) - EUR	LU0129412937	A/D	A/D	A	A/D	■
<b>FONDS À CAPITAL PROTÉGÉ</b>	METZLER IRELAND LTD	METZLER WERTSICHERUNGSFONDS 90 F	IE00BVYPMN44	A/D	A/D	A	A/D	■
<b>FONDS À HORIZON 2016-2020</b>	BNP PARIBAS ASSET MANAGEMENT FRANCE	BNP PARIBAS RETRAITE RESPONSABLE 2019-2021 P	FR0010146787	A/D	A/D	A	A/D	■
<b>FONDS À HORIZON 2021-2025</b>	BNP PARIBAS ASSET MANAGEMENT FRANCE	BNP PARIBAS RETRAITE RESPONSABLE 2022-2024 P	FR0010146803	A/D	A/D	A	A/D	■
<b>FONDS GARANTIS</b>	BNP PARIBAS ASSET MANAGEMENT FRANCE	BNP PARIBAS ACTIONS EURO PROTÉGÉ	FR0010077206	A/D	A/D	A	A/D	■
	HSBC GLOBAL ASSET MANAGEMENT (FRANCE)	HSBC CLIC EURO 85 G	FR0000438087	A/D	A/D	A	A/D	■
	HSBC GLOBAL ASSET MANAGEMENT (FRANCE)	HSBC CLIC EURO 90 G	FR0000438061	A/D	A/D	A	A/D	■
	HSBC GLOBAL ASSET MANAGEMENT (FRANCE)	HSBC CLIC EURO 95 C	FR0000438079	A/D	A/D	A	A/D	■
<b>GLOBAL EMERGING MARKETS SMALL/MID-CAP EQUITY</b>	CARMIGNAC GESTION LUXEMBOURG	CARMIGNAC PORTFOLIO EMERGING DISCOVERY A EUR ACC	LU0336083810	A	D	A	D	■
	FRANKLIN TEMPLETON INVESTMENT FUNDS	TEMPLETON EMERGING MARKETS SMALLER COMPANIES FUND A(ACC)EUR	LU0300743431	A	D	A	D	■
	JPMORGAN ASSET MANAGEMENT (EUROPE) S.À R.L.	JPMORGAN FUNDS - EMERGING MARKETS SMALL CAP FUND A (ACC) (PERF) - EUR	LU0318933057	A	D	A	D	■
<b>IMMOBILIER - DIRECT AUTRES</b>	AMUNDI IMMOBILIER	OPCI OPCIMMO P	FR0011066802					
	AMUNDI IMMOBILIER	SCPI RIVOLI AVENIR PATRIMOINE	QS0002005346					
	CILOGER	SCPI PIERRE PLUS	QS0002005633					
	HSBC REIM	SCPI ELYSEES PIERRE	QS0002005300					
	NAMI AEW EUROPE	SCPI LAFFITTE PIERRE	QS0002005338					

Catégorie Morningstar	Société de gestion	Nom du support	Code ISIN	Investissement progressif	Sécurisation des plus-values	Dynamisation des plus-values	Stop-loss relatif	Rééquilibrage automatique
<b>IMMOBILIER - DIRECT AUTRES</b>	PRIMONIAL REIM	OPCI PREIMIUM B	FR0013228715					
	PRIMONIAL REIM	SCI PRIMONIAL CAPIMMO	QS0002005277					
	PRIMONIAL REIM	SCPI PATRIMMO COMMERCE	QS0002005299					
	PRIMONIAL REIM	SCPI PATRIMMO CROISSANCE	QS0002005708					
	PRIMONIAL REIM	SCPI PRIMOFAMILY	QS0002006342					
	PRIMONIAL REIM	SCPI PRIMOPIERRE	QS0002005285					
	PRIMONIAL REIM	SCPI PRIMOVIE	QS0002005324					
	SOFIDY	SCPI EFIMMO	QS0002006003					
	SOFIDY	SCPI IMMORENTE	QS0002006011					
<b>IMMOBILIER - DIRECT EUROPE</b>	SOFIDY	SOFIDY PIERRE EUROPE A	FR0013260262					
<b>IMMOBILIER - INDIRECT ASIE</b>	ABERDEEN GLOBAL SERVICES SA	ABERDEEN GLOBAL - ASIAN PROPERTY SHARE FUND A ACC HEDGED EUR	LU0476875603	A	D	A	D	■
<b>IMMOBILIER - INDIRECT EUROPE</b>	ALLIANZ GLOBAL INVESTORS GMBH	ALLIANZ IMMO C	FR0000011959	A	D	A	D	■
	AMUNDI ASSET MANAGEMENT	AMUNDI ACTIONS FONCIER PD	FR0000972655	A	D	A	D	■
	AXA FUNDS MANAGEMENT S.A.	AXA WORLD FUNDS - FRAMLINGTON EUROPE REAL ESTATE SECURITIES A CAPITALISATION EUR	LU0216734045	A	D	A	D	■
	BNP PARIBAS ASSET MANAGEMENT FRANCE	BNP PARIBAS IMMOBILIER RESPONSABLE CLASSIC C	FR0010156216	A	D	A	D	■
	DEGROOF PETERCAM ASSET MANAGEMENT S.A.	DPAM INVEST B - REAL ESTATE EUROPE B CAP	BE0058187841	A	D	A	D	■
	SOCIÉTÉ GÉNÉRALE GESTION	SG ACTIONS IMMOBILIER C	FR0010285874	A	D	A	D	■
<b>IMMOBILIER - INDIRECT INTERNATIONAL</b>	AXA FUNDS MANAGEMENT S.A.	AXA WORLD FUNDS - FRAMLINGTON GLOBAL REAL ESTATE SECURITIES E CAPITALISATION EUR	LU0266012409	A	D	A	D	■
	FIDELITY (FIL INV MGMT (LUX) S.A.)	FIDELITY FUNDS - GLOBAL PROPERTY FUND A-ACC-EUR	LU0237698757	A	D	A	D	■
	INVESCO GLOBAL ASSET MANAGEMENT DAC	INVESCO FUNDS SERIES - INVESCO GLOBAL REAL ESTATE SECURITIES FUND E ACCUMULATION EUR	IE00B0H1QF23	A	D	A	D	■
	JANUS HENDERSON INVESTORS	JANUS HENDERSON CAPITAL FUNDS PLC - GLOBAL REAL ESTATE FUND - CLASS A-ACC(HEDGED)	IE0033534995	A	D	A	D	■
	LA FRANÇAISE AM INTERNATIONAL	LA FRANÇAISE LUX - FORUM GLOBAL REAL ESTATE SECURITIES R EUR - CAPITALISATION	LU1013051559	A	D	A	D	■
<b>IMMOBILIER - INDIRECT ZONE EURO</b>	ALLIANZ GLOBAL INVESTORS GMBH	ALLIANZ FONCIER C/D	FR0000945503	A	D	A	D	■
	AXA INVESTMENT MANAGERS PARIS	AXA AEDIFICANDI AC	FR0000172041	A	D	A	D	■
	CHOLET DUPONT ASSET MANAGEMENT	CD EURO IMMOBILIER C	FR0010249847	A	D	A	D	■
	GESTION 21	IMMOBILIER 21 AC	FR0010541821	A	D	A	D	■
	LAZARD FRÈRES GESTION	LAZARD ACTIFS RÉELS D	FR0000291411	A	D	A	D	■
	ODDO BHF ASSET MANAGEMENT SAS	ODDO BHF IMMOBILIER CR-EUR	FR0000989915	A	D	A	D	■
	ODDO BHF ASSET MANAGEMENT SAS	ODDO BHF IMMOBILIER DR-EUR	FR0000989923	A	D	A	D	■
	ROTHSCHILD ASSET MANAGEMENT	MARTIN MAUREL PIERRE CAPITALISATION R	FR0011885797	A	D	A	D	■
	SOFIDY	SOFIDY SELECTION 1 P	FR0011694256	A	D	A	D	■

Catégorie Morningtar	Société de gestion	Nom du support	Code ISIN	Investissement progressif	Sécurisation des plus-values	Dynamisation des plus-values	Stop-loss relatif	Rééquilibrage automatique
<b>JAPAN FLEX-CAP EQUITY</b>	EDMOND DE ROTHSCHILD ASSET MANAGEMENT (FRANCE)	EDMOND DE ROTHSCHILD JAPAN C	FR0010983924	A	D	A	D	■
	FIDELITY (FIL INV MGMT (LUX) S.A.)	FIDELITY FUNDS - JAPAN SMALLER COMPANIES FUND A-DIST-JPY	LU0048587603	A	D	A	D	■
	JPMORGAN ASSET MANAGEMENT (EUROPE) S.À R.L.	JPMORGAN INVESTMENT FUNDS - JAPAN STRATEGIC VALUE FUND D (ACC) - EUR	LU0329206832	A	D	A	D	■
<b>MATIÈRES PREMIÈRES - DIVERS</b>	BNP PARIBAS ASSET MANAGEMENT LUXEMBOURG	PARVEST COMMODITIES CLASSIC H EUR-CAPITALISATION	LU0823449425	A	D	A	D	■
<b>MATIÈRES PREMIÈRES - MÉTAUX PRÉCIEUX</b>	OFI ASSET MANAGEMENT	OFI PRECIOUS METALS R	FR0011170182	A	D	A	D	■
<b>MONÉTAIRES COURT TERME COUVERTE EN EUR</b>	AMUNDI ASSET MANAGEMENT	AMUNDI INFLATION MONDE P	FR0010750877	A/D	A/D	A	A/D	■
	AXA FUNDS MANAGEMENT S.A.	AXA WORLD FUNDS - GLOBAL INFLATION BONDS E CAPITALISATION EUR	LU0266010296	A/D	A/D	A	A/D	■
<b>NORDIC SMALL/MID-CAP EQUITY</b>	BNP PARIBAS ASSET MANAGEMENT LUXEMBOURG	PARVEST EQUITY NORDIC SMALL CAP CLASSIC-CAPITALISATION	LU0950372838	A	D	A	D	■
	FIDELITY (FIL INV MGMT (LUX) S.A.)	FIDELITY FUNDS - NORDIC FUND A-ACC-EUR	LU0922334643	A	D	A	D	■
	FIDELITY (FIL INV MGMT (LUX) S.A.)	FIDELITY FUNDS - NORDIC FUND A-DIST-SEK	LU0048588080	A	D	A	D	■
	LAZARD FRÈRES GESTION	NORDEN SMALL IC	FR0011474980	A	D	A	D	■
<b>OBLIGATIONS À ÉCHÉANCE</b>	LA FRANÇAISE ASSET MANAGEMENT	LA FRANÇAISE RENDEMENT EMERGENT 2023 R	FR0011203231	A/D	A/D	A	A/D	■
	LA FRANÇAISE ASSET MANAGEMENT	LA FRANÇAISE RENDEMENT GLOBAL 2025 R	FR0013258647	A/D	D	A	A/D	■
	TIKEHAU INVESTMENT MANAGEMENT	TIKEHAU 2022 C	FR0011131812	A/D	A/D	A	A/D	■
<b>OBLIGATIONS ASIE - DEVISE LOCALE</b>	PICTET ASSET MANAGEMENT (EUROPE) SA	PICTET-ASIAN LOCAL CURRENCY DEBT P EUR	LU0280438309	A/D	A/D	A	A/D	■
<b>OBLIGATIONS AUTRES</b>	GROUPAMA ASSET MANAGEMENT	GROUPAMA AXIOM LEGACY 21 N	FR0013259181	A/D	A/D	A	A/D	■
	LA FINANCIÈRE DE L'ECHIQUIER	ECHIQUIER ALTARocca HYBRID BONDS R	FR0013277571	A/D	A/D	A	A/D	■
	LAZARD FRÈRES GESTION	LAZARD CREDIT FI RC	FR0010752543	A/D	A/D	A	A/D	■
<b>OBLIGATIONS EUR DIVERSIFIÉES</b>	AXA INVESTMENT MANAGERS PARIS	AXA EURO 7-10 C	FR0000172124	A/D	A/D	A	A/D	■
	BLACKROCK (LUXEMBOURG) SA	BLACKROCK GLOBAL FUNDS - EURO BOND FUND E2	LU0090830810	A/D	A/D	A	A/D	■
	BNP PARIBAS ASSET MANAGEMENT FRANCE	BNP PARIBAS OBLI LONG TERME CLASSIC C	FR0010098210	A/D	A/D	A	A/D	■
	BNY MELLON GLOBAL MANAGEMENT LTD	BNY MELLON GLOBAL FUNDS PLC - BNY MELLON EUROLAND BOND FUND EUR A ACC	IE0032722260	A/D	A/D	A	A/D	■
	FEDERAL FINANCE GESTION	FEDERAL OBLIGATIONS INTERNATIONALES ISR P	FR0007394846	A/D	A/D	A	A/D	■
	FIDELITY (FIL INV MGMT (LUX) S.A.)	FIDELITY FUNDS - EURO BOND FUND A-DIST-EUR	LU0048579097	A/D	A/D	A	A/D	■
	INVESCO MANAGEMENT S.A.	INVESCO FUNDS SICAV - INVESCO EURO BOND FUND E ACCUMULATION EUR	LU0115144304	A/D	A/D	A	A/D	■
	LA FRANÇAISE ASSET MANAGEMENT	LA FRANÇAISE OBLIGATIONS EUROPE SAI C	FR0010915314	A/D	A/D	A	A/D	■
	MIROVA	MIROVA OBLI EURO RC	FR0010028985	A/D	A/D	A	A/D	■
SCHELCHER PRINCE GESTION	SCHELCHER PRINCE OPPORTUNITÉS EUROPÉENNES P	FR0011034818	A/D	A/D	A	A/D	■	

Catégorie Morningtar	Société de gestion	Nom du support	Code ISIN	Investissement progressif	Sécurisation des plus-values	Dynamisation des plus-values	Stop-loss relatif	Rééquilibrage automatique
<b>OBLIGATIONS EUR DIVERSIFIÉES COURT TERME</b>	BLACKROCK (LUXEMBOURG) SA	BLACKROCK GLOBAL FUNDS - EURO SHORT DURATION BOND FUND E2 EUR	LU0093504115	A/D	A/D	A	A/D	■
	CARMIGNAC GESTION	CARMIGNAC SÉCURITÉ A EUR ACC	FR0010149120	A/D	A/D	A	A/D	■
	FIDELITY (FIL INV MGMT (LUX) S.A.)	FIDELITY FUNDS - EURO SHORT TERM BOND FUND A-ACC-EUR	LU0267388220	A/D	A/D	A	A/D	■
<b>OBLIGATIONS EUR EMPRUNTS D'ETAT</b>	CPR ASSET MANAGEMENT	CPR 7-10 EURO SR P	FR0010376020	A/D	A/D	A	A/D	■
	DEGROOF PETERCAM ASSET MANAGEMENT S.A.	DPAM INVEST B - BONDS EUR B CAP	BE0943877671	A/D	A/D	A	A/D	■
	HSBC GLOBAL ASSET MANAGEMENT (FRANCE)	HSBC EURO GVT BOND FUND HC	FR0000971293	A/D	A/D	A	A/D	■
<b>OBLIGATIONS EUR EMPRUNTS PRIVÉS</b>	AXA FUNDS MANAGEMENT S.A.	AXA WORLD FUNDS - EURO CREDIT PLUS A CAPITALISATION EUR	LU0164100710	A/D	A/D	A	A/D	■
	BLACKROCK (LUXEMBOURG) SA	BLACKROCK GLOBAL FUNDS - EURO CORPORATE BOND FUND E2 EUR	LU0162659931	A/D	A/D	A	A/D	■
	EDMOND DE ROTHSCHILD ASSET MANAGEMENT (FRANCE)	EDMOND DE ROTHSCHILD EURO SUSTAINABLE CREDIT C	FR0010172767	A/D	A/D	A	A/D	■
	GROUPAMA ASSET MANAGEMENT	GROUPAMA CRÉDIT EURO N	FR0010288381	A	D	A	D	■
	INVESCO MANAGEMENT S.A.	INVESCO FUNDS SICAV - INVESCO EURO CORPORATE BOND FUND A ACCUMULATION EUR	LU0243957825	A/D	A/D	A	A/D	■
	INVESCO MANAGEMENT S.A.	INVESCO FUNDS SICAV - INVESCO EURO CORPORATE BOND FUND E ACCUMULATION EUR	LU0243958393	A/D	A/D	A	A/D	■
	LA FINANCIÈRE DE L'ECHIQUIER	ECHIQUIER OBLIG	FR0010491803	A/D	A/D	A	A/D	■
	ROTHSCHILD ASSET MANAGEMENT	R EURO CRÉDIT C EUR	FR0007008750	A/D	A/D	A	A/D	■
	ROTHSCHILD ASSET MANAGEMENT	R EURO CREDIT F	FR0010807107	A/D	A/D	A	A/D	■
	SCHRODER INVESTMENT MANAGEMENT LUX S.A.	SCHRODER INTERNATIONAL SELECTION FUND EURO CORPORATE BOND A ACCUMULATION EUR	LU0113257694	A/D	A/D	A	A/D	■
SYCOMORE ASSET MANAGEMENT	SYCOMORE SÉLECTION CRÉDIT R	FR0011288513	A/D	A/D	A	A/D	■	
<b>OBLIGATIONS EUR EMPRUNTS PRIVÉS COURT TERME</b>	TIKEHAU INVESTMENT MANAGEMENT	TIKEHAU TAUX VARIABLES P	FR0010819821	A/D	A/D	A	A/D	■
<b>OBLIGATIONS EUR FLEXIBLES</b>	BNP PARIBAS ASSET MANAGEMENT LUXEMBOURG	PARVEST FLEXIBLE BOND EUROPE CORPORATE CLASSIC-CAPITALISATION	LU0099625146	A/D	A/D	A	A/D	■
	DNCA FINANCE	DNCA SÉRÉNITÉ PLUS C	FR0010986315	A/D	A/D	A	A/D	■
	EDMOND DE ROTHSCHILD ASSET MANAGEMENT (LUX)	EDMOND DE ROTHSCHILD FUND - BOND ALLOCATION A EUR ACC	LU1161527038	A/D	A/D	A	A/D	■
	H2O AM LLP	H2O MULTIBONDS R C	FR0010923375	A	D	A	A/D	■
	KEREN FINANCE	KEREN CORPORATE C	FR0010697532	A/D	A/D	A	A/D	■
	LA FRANÇAISE ASSET MANAGEMENT	LA FRANÇAISE MULTISTRATÉGIES OBLIGATAIRES R	FR0010657601	A/D	A/D	A	A/D	■
	MYRIA ASSET MANAGEMENT	E AVIVA OBLIGATIONS 5-7 A	FR0011429471	A/D	A/D	A	A/D	■
	SCHELCHER PRINCE GESTION	SCHELCHER PRINCE OBLIGATION MOYEN TERME P	FR0010707513	A/D	A/D	A	A/D	■
TIKEHAU INVESTMENT MANAGEMENT	TIKEHAU CREDIT PLUS A	FR0010460493	A/D	A/D	A	A/D	■	



Catégorie Morningtar	Société de gestion	Nom du support	Code ISIN	Investissement progressif	Sécurisation des plus-values	Dynamisation des plus-values	Stop-loss relatif	Rééquilibrage automatique
<b>OBLIGATIONS EUR HAUT RENDEMENT</b>	ALLIANZ GLOBAL INVESTORS GMBH	ALLIANZ EURO HIGH YIELD RC	FR0010032326	A/D	A/D	A	A/D	■
	AMUNDI LUXEMBOURG S.A.	AMUNDI FUNDS - BOND EURO HIGH YIELD SE-C	LU0119111028	A/D	A/D	A	A/D	■
	AMUNDI LUXEMBOURG S.A.	AMUNDI FUNDS II - EURO HIGH YIELD A EUR ND	LU0229386064	A/D	A/D	A	A/D	■
	BNP PARIBAS ASSET MANAGEMENT LUXEMBOURG	PARVEST BOND EURO HIGH YIELD CLASSIC-CAPITALISATION	LU0823380802	A/D	A/D	A	A/D	■
	DEGROOF PETERCAM ASSET SERVICES S.A.	DPAM L - BONDS HIGHER YIELD B	LU0138645519	A/D	A/D	A	A/D	■
	EDMOND DE ROTHSCHILD ASSET MANAGEMENT (LUX)	EDMOND DE ROTHSCHILD FUND - EURO HIGH YIELD A EUR	LU1160363633	A/D	A/D	A	A/D	■
	FIDELITY (FIL INV MGMT (LUX) S.A.)	FIDELITY FUNDS - EUROPEAN HIGH YIELD FUND A-DIST-EUR	LU0110060430	A/D	A/D	A	A/D	■
	FRANKLIN TEMPLETON INTERNATIONAL SERVICES S.À R.L.	FRANKLIN EURO HIGH YIELD FUND N(ACC)EUR	LU0122613572	A/D	A/D	A	A/D	■
	HSBC INVESTMENT FUNDS (LUXEMBOURG) S.A.	HSBC GLOBAL INVESTMENT FUNDS - EURO HIGH YIELD BOND AC	LU0165128348	A/D	A/D	A	A/D	■
	PICTET ASSET MANAGEMENT (EUROPE) SA	PICTET-EUR HIGH YIELD P	LU0133807163	A/D	A/D	A	A/D	■
SCHELCHER PRINCE GESTION	SCHELCHER PRINCE HAUT RENDEMENT P	FR0010560037	A/D	A/D	A	A/D	■	
<b>OBLIGATIONS EUR TRÈS COURT TERME</b>	ROTHSCHILD ASSET MANAGEMENT	R CREDIT HORIZON 12M C EUR	FR0010697482	A/D	A/D	A	A/D	■
<b>OBLIGATIONS GBP EMPRUNTS PRIVÉS</b>	M&G GROUP	M&G CORPORATE BOND FUND EURO A ACC	GB0032137860	A/D	A/D	A	A/D	■
<b>OBLIGATIONS INTERNATIONAL</b>	AMUNDI LUXEMBOURG S.A.	AMUNDI INDEX SOLUTIONS - AMUNDI INDEX J.P. MORGAN GBI GLOBAL GOVIES AHE-C	LU0389812933	A/D	A/D	A	A/D	■
	AXA INVESTMENT MANAGERS PARIS	AXA INTERNATIONAL OBLIGATIONS C	FR0000172348	A/D	A/D	A	A/D	■
	CARMIGNAC GESTION LUXEMBOURG	CARMIGNAC PORTFOLIO UNCONSTRAINED GLOBAL BOND A EUR ACC	LU0336083497	A/D	A/D	A	A/D	■
	CPR ASSET MANAGEMENT	CPR GLOBAL RETURN BOND P	FR0010325605	A/D	A/D	A	A/D	■
	FIDELITY (FIL INV MGMT (LUX) S.A.)	FIDELITY FUNDS - GLOBAL BOND FUND A-DIST-USD	LU0048582984	A/D	A/D	A	A/D	■
	FRANKLIN TEMPLETON INVESTMENT FUNDS	TEMPLETON GLOBAL BOND FUND A(ACC) EUR-H1	LU0294219869	A/D	A/D	A	A/D	■
	FRANKLIN TEMPLETON INVESTMENT FUNDS	TEMPLETON GLOBAL TOTAL RETURN FUND A(ACC)EUR	LU0260870661	A	D	A	D	■
	FRANKLIN TEMPLETON INVESTMENT FUNDS	TEMPLETON GLOBAL TOTAL RETURN FUND N(ACC)EUR-H1	LU0294221253	A/D	A/D	A	A/D	■
	FRANKLIN TEMPLETON INVESTMENT FUNDS	TEMPLETON GLOBAL TOTAL RETURN FUND N(ACC)USD	LU0170477797	A/D	A/D	A	A/D	■
	M&G GROUP	M&G GLOBAL MACRO BOND FUND EURO A ACC	GB00B78PH718	A/D	A/D	A	A/D	■
<b>OBLIGATIONS INTERNATIONAL COUVERTES EN EUR</b>	BNP PARIBAS ASSET MANAGEMENT FRANCE	BNP PARIBAS OBLI MONDE CLASSIC	FR0010133892	A/D	A/D	A	A/D	■
<b>OBLIGATIONS INTERNATIONAL DOMINANTE EUR</b>	AMUNDI ASSET MANAGEMENT	AMUNDI MULTIMANAGERS OBLIG P	FR0000983637	A/D	A/D	A	A/D	■
	FINANCIÈRE DE L'ARC	ARC FLEXIBOND C	FR0011513522	A/D	A/D	A	A/D	■

Catégorie Morningstar	Société de gestion	Nom du support	Code ISIN	Investissement progressif	Sécurisation des plus-values	Dynamisation des plus-values	Stop-loss relatif	Rééquilibrage automatique
<b>OBLIGATIONS INTERNATIONAL HAUT RENDEMENT</b>	JPMORGAN ASSET MANAGEMENT (EUROPE) S.À R.L.	JPMORGAN INVESTMENT FUNDS - GLOBAL HIGH YIELD BOND FUND A (ACC) - EUR (HEDGED)	LU0108415935	A/D	A/D	A	A/D	■
	M&G GROUP	M&G GLOBAL FLOATING RATE HIGH YIELD FUND EURO A-H ACC	GB00BMP3SF82	A/D	A/D	A	A/D	■
<b>OBLIGATIONS INTERNATIONAL HAUT RENDEMENT COUVERTES EN EUR</b>	CANDRIAM FRANCE	CANDRIAM PATRIMOINE OBLI-INTER C	FR0011445436	A/D	A/D	A	A/D	■
<b>OBLIGATIONS INTERNATIONALES FLEXIBLES</b>	AMIRAL GESTION	SEXTANT BOND PICKING A	FR0013202132	A/D	A/D	A	A/D	■
	AMUNDI ASSET MANAGEMENT	AMUNDI OBLIG INTERNATIONALES EUR-P-C	FR0010156604	A/D	A/D	A	A/D	■
	AMUNDI ASSET MANAGEMENT	AMUNDI OBLIG MONDE P	FR0000286338	A/D	A/D	A	A/D	■
	FIDELITY (FIL INV MGMT (LUX) S.A.)	FIDELITY FUNDS - GLOBAL STRATEGIC BOND FUND A-ACC-EUR (HEDGED)	LU0594300682	A/D	A/D	A	A/D	■
<b>OBLIGATIONS INTERNATIONALES FLEXIBLES COUVERTES EN EUR</b>	LAZARD FRÈRES GESTION	LAZARD CREDIT OPPORTUNITIES A	FR0010230490	A/D	A/D	A	A/D	■
<b>OBLIGATIONS INTERNATIONALES FLEXIBLES COUVERTES EN GBP</b>	FIDELITY (FIL INV MGMT (LUX) S.A.)	FIDELITY FUNDS - FLEXIBLE BOND FUND A-ACC-EUR (EUR/GBP HEDGED)	LU1345484874	D	A/D	A	A/D	■
<b>OBLIGATIONS INTERNATIONALES FLEXIBLES COUVERTES EN USD</b>	AMUNDI LUXEMBOURG S.A.	AMUNDI FUNDS - BOND GLOBAL AGGREGATE AHE-C	LU0906524193	A/D	A/D	A	A/D	■
<b>OBLIGATIONS MARCHÉS EMERGENTS</b>	BLACKROCK (LUXEMBOURG) SA	BLACKROCK GLOBAL FUNDS - EMERGING MARKETS BOND FUND A2	LU0200683885	A/D	A/D	A	A/D	■
	BNP PARIBAS ASSET MANAGEMENT LUXEMBOURG	PARVEST BOND WORLD EMERGING CLASSIC EUR-CAPITALISATION	LU0282274348	A	D	A	D	■
	FIDELITY (FIL INV MGMT (LUX) S.A.)	FIDELITY FUNDS - EMERGING MARKET DEBT FUND A-ACC-EUR	LU0238205289	A	D	A	D	■
	H2O AM	H2O MULTIMERGING DEBT R EUR	IE00BD4LCP84	A/D	A/D	A	A/D	■
	JPMORGAN ASSET MANAGEMENT (EUROPE) S.À R.L.	JPMORGAN FUNDS - EMERGING MARKETS DEBT FUND D (ACC) - EUR (HEDGED)	LU0117898204	A/D	A/D	A	A/D	■
	M&G GROUP	M&G EMERGING MARKETS BOND FUND EURO A-H ACC	GB00BPYP3J58	A/D	A/D	A	A/D	■
	OSTRUM ASSET MANAGEMENT	NATIXIS AM FUNDS - NATIXIS GLOBAL EMERGING BONDS R/A (H-EUR)	LU0935235712	A/D	A/D	A	A/D	■
	PICTET ASSET MANAGEMENT (EUROPE) SA	PICTET-GLOBAL EMERGING DEBT HP EUR	LU0170994346	A/D	A/D	A	A/D	■
	SCHRODER INVESTMENT MANAGEMENT LUX S.A.	SCHRODER INTERNATIONAL SELECTION FUND EMERGING MARKETS DEBT ABSOLUTE RETURN B ACCUMULATION EUR HDG	LU0177222121	A/D	A/D	A	A/D	■

Catégorie Morningstar	Société de gestion	Nom du support	Code ISIN	Investissement progressif	Sécurisation des plus-values	Dynamisation des plus-values	Stop-loss relatif	Rééquilibrage automatique
<b>OBLIGATIONS MARCHÉS EMERGENTS DEVISE LOCALE</b>	BLACKROCK (LUXEMBOURG) SA	BLACKROCK GLOBAL FUNDS - EMERGING MARKETS LOCAL CURRENCY BOND FUND A2	LU0278457204	A	D	A	D	■
	BNY MELLON GLOBAL MANAGEMENT LTD	BNY MELLON GLOBAL FUNDS PLC - BNY MELLON EMERGING MARKETS DEBT LOCAL CURRENCY FUND EUR A ACC	IE00B11YFH93	A	D	A	D	■
	BNY MELLON GLOBAL MANAGEMENT LTD	BNY MELLON GLOBAL FUNDS PLC - BNY MELLON EMERGING MARKETS DEBT LOCAL CURRENCY FUND EUR H ACC HEDGED	IE00B2Q4XP59	A	D	A	D	■
	DEGROOF PETERCAM ASSET SERVICES S.A.	DPAM L - BONDS EMERGING MARKETS SUSTAINABLE A	LU0907927171	A/D	A/D	A	A/D	■
	INVESCO MANAGEMENT S.A.	INVESCO FUNDS SICAV - INVESCO EMERGING LOCAL CURRENCIES DEBT FUND E ACCUMULATION EUR	LU0275060464	A	D	A	D	■
	JPMORGAN ASSET MANAGEMENT (EUROPE) S.À R.L.	JPMORGAN FUNDS - EMERGING MARKETS LOCAL CURRENCY DEBT FUND A (ACC) - EUR	LU0332400232	A	D	A	D	■
	LOMBARD ODIER FUNDS (EUROPE) SA	LOMBARD ODIER FUNDS - EMERGING LOCAL CURRENCY BOND FUNDAMENTAL (EUR) PA	LU0476248942	A/D	A/D	A	A/D	■
	PICTET ASSET MANAGEMENT (EUROPE) SA	PICTET-EMERGING LOCAL CURRENCY DEBT PEUR	LU0280437673	A	D	A	D	■
<b>OBLIGATIONS MARCHÉS EMERGENTS DOMINANTE EUR</b>	AMUNDI LUXEMBOURG S.A.	AMUNDI FUNDS - BOND GLOBAL EMERGING BLENDED AE-C	LU1161086159	A/D	A/D	A	A/D	■
	EDMOND DE ROTHSCHILD ASSET MANAGEMENT (LUX)	EDMOND DE ROTHSCHILD FUND - EMERGING BONDS A EUR H	LU1160351208	A	D	A	D	■
<b>OBLIGATIONS USD DIVERSIFIÉES</b>	AMUNDI LUXEMBOURG S.A.	AMUNDI FUNDS II - PIONEER U.S. DOLLAR AGGREGATE BOND A EUR HND	LU0775727919	A/D	A/D	A	A/D	■
	JANUS HENDERSON INVESTORS	JANUS HENDERSON CAPITAL FUNDS PLC - FLEXIBLE INCOME FUND - CLASS A-ACC(HEDGED)	IE0009516141	A/D	A/D	A	A/D	■
<b>OBLIGATIONS USD FLEXIBLES</b>	JPMORGAN ASSET MANAGEMENT (EUROPE) S.À R.L.	JPMORGAN INVESTMENT FUNDS - INCOME OPPORTUNITY FUND D (PERF) (ACC) - EUR (HEDGED)	LU0289473059	A/D	A/D	A	A/D	■
	NATIXIS INVESTMENT MANAGERS S.A.	NATIXIS INTERNATIONAL FUNDS (DUBLIN) I - LOOMIS SAYLES MULTISECTOR INCOME FUND R/A(EUR)	IE00B23XD337	A/D	A/D	A	A/D	■
<b>OBLIGATIONS USD HAUT RENDEMENT</b>	ALLIANZ GLOBAL INVESTORS GMBH	ALLIANZ GLOBAL INVESTORS FUND - ALLIANZ US HIGH YIELD AT (H2-EUR)	LU0795385821	A/D	A/D	A	A/D	■
	AXA FUNDS MANAGEMENT S.A.	AXA WORLD FUNDS - US HIGH YIELD BONDS E CAPITALISATION EUR (HEDGED)	LU0276013249	A/D	A/D	A	A/D	■
	FIDELITY (FIL INV MGMT (LUX) S.A.)	FIDELITY FUNDS - US HIGH YIELD FUND A-ACC-EUR	LU0261953904	A	D	A	D	■
	JANUS HENDERSON INVESTORS	JANUS HENDERSON CAPITAL FUNDS PLC - HIGH YIELD FUND - CLASS A-ACC(HEDGED)	IE0009530639	A/D	A/D	A	A/D	■
<b>PACIFIC EX-JAPAN EQUITY</b>	NATIXIS INVESTMENT MANAGERS S.A.	NATIXIS INTERNATIONAL FUNDS (LUX) I - EMERISE PACIFIC RIM EQUITY FUND R/A(EUR)	LU0147921554	A	D	A	D	■
<b>TRADING - LEVERAGED/INVERSE OBLIGATIONS</b>	ROTHSCHILD ASSET MANAGEMENT	ELAN OBLIG BEAR F EUR	FR0012366763	A	D	A	A/D	■

## LISTE DES SUPPORTS ÉLIGIBLES AU MANDAT D'ARBITRAGE

### 1. Fonds en euros du compartiment en mandat d'arbitrage

**FONDS EN EUROS ACTIF GÉNÉRAL DU COMPARTIMENT EN MANDAT D'ARBITRAGE** : ce fonds en euros est adossé à l'Actif Général de Suravenir qui vise, au travers de son allocation d'actifs majoritairement obligataire, à privilégier la sécurité et la récurrence du rendement.

### 2. Liste des unités de compte de référence éligibles au mandat d'arbitrage

Catégorie Morningstar	Société de gestion	Nom du support	Code ISIN
<b>ACTIONS AFRIQUE</b>	DEUTSCHE ASSET MANAGEMENT S.A.	DEUTSCHE INVEST I AFRICA NC	LU0329759848
	FRANKLIN TEMPLETON INVESTMENT FUNDS	TEMPLETON AFRICA FUND A(ACC)EUR	LU0744128231
<b>ACTIONS AFRIQUE &amp; MOYEN-ORIENT</b>	FRANKLIN TEMPLETON INTERNATIONAL SERVICES S.À R.L.	FRANKLIN MENA FUND A(ACC)EUR-H1	LU0366004207
	SCHRODER INVESTMENT MANAGEMENT LUX S.A.	SCHRODER INTERNATIONAL SELECTION FUND MIDDLE EAST A ACCUMULATION	LU0316459139
<b>ACTIONS ALLEMAGNE GDES CAP.</b>	ALLIANZ GLOBAL INVESTORS GMBH	ALLIANZ GLOBAL INVESTORS FUND - ALLIANZ GERMAN EQUITY AT EUR	LU0840617350
	BARING FUND MANAGERS LTD	BARING GERMAN GROWTH TRUST - CLASS A EUR ACC	GB0008192063
	DEUTSCHE ASSET MANAGEMENT INVESTMENT GMBH	DWS DEUTSCHLAND LC	DE0008490962
	FIDELITY (FIL INV MGMT (LUX) S.A.)	FIDELITY FUNDS - GERMANY FUND A-DIST-EUR	LU0048580004
	LYXOR INTERNATIONAL ASSET MANAGEMENT	MULTI-UNITS LUXEMBOURG - LYXOR DAX (DR) UCITS ETF - ACC	LU0252633754
<b>ACTIONS ALLEMAGNE PETITES &amp; MOY. CAP.</b>	CREDIT SUISSE FUND MANAGEMENT S.A.	CS INVM FDS 11 - CREDIT SUISSE (LUX) SMALL AND MID CAP GERMANY EQUITY FUND B EUR	LU0052265898
<b>ACTIONS AMÉRIQUE LATINE</b>	BARING INTERNATIONAL FUND MGRS (IRELAND)	BARINGS EMERGING MARKETS UMBRELLA FUND - BARINGS LATIN AMERICA FUND CLASS A EUR INC	IE0004851022
	BLACKROCK (LUXEMBOURG) SA	BLACKROCK GLOBAL FUNDS - LATIN AMERICAN FUND A2	LU0171289498
	BLACKROCK (LUXEMBOURG) SA	BLACKROCK GLOBAL FUNDS - LATIN AMERICAN FUND E2	LU0171289571
	BLACKROCK (LUXEMBOURG) SA	BLACKROCK STRATEGIC FUNDS - LATIN AMERICAN OPPORTUNITIES FUND A2 USD	LU0298454926
	FIDELITY (FIL INV MGMT (LUX) S.A.)	FIDELITY FUNDS - LATIN AMERICA FUND A-DIST-USD	LU0050427557
	FRANKLIN TEMPLETON INVESTMENT FUNDS	TEMPLETON LATIN AMERICA FUND A(YDIS)EUR	LU0260865158
	SCHRODER INVESTMENT MANAGEMENT LUX S.A.	SCHRODER INTERNATIONAL SELECTION FUND LATIN AMERICAN A ACCUMULATION EUR	LU0248181363
<b>ACTIONS ASEAN</b>	FIDELITY (FIL INV MGMT (LUX) S.A.)	FIDELITY FUNDS - ASEAN FUND A-DIST-USD	LU0048573645
	JPMORGAN ASSET MANAGEMENT (EUROPE) S.À R.L.	JPMORGAN FUNDS - ASEAN EQUITY FUND A (ACC) - EUR	LU0441852612
<b>ACTIONS ASIE HORS JAPON</b>	COMGEST	CG NOUVELLE ASIE C	FR0007450002
	DEUTSCHE ASSET MANAGEMENT S.A.	DEUTSCHE INVEST I TOP ASIA LC	LU0145648290
	DEUTSCHE ASSET MANAGEMENT S.A.	DEUTSCHE INVEST I TOP ASIA NC	LU0145648886
	FEDERAL FINANCE GESTION	FEDERAL APAL P	FR0000987950
	FEDERAL FINANCE GESTION	FEDERAL CONVICTION GRANDE ASIE P	FR0012553675
	FIDELITY (FIL INV MGMT (LUX) S.A.)	FIDELITY FUNDS - ASIA FOCUS FUND A-ACC-EUR	LU0261946445
	FIDELITY (FIL INV MGMT (LUX) S.A.)	FIDELITY FUNDS - ASIA FOCUS FUND A-DIST-EUR	LU0069452877
	FIDELITY (FIL INV MGMT (LUX) S.A.)	FIDELITY FUNDS - ASIA FOCUS FUND A-DIST-USD	LU0048597586
	FIDELITY (FIL INV MGMT (LUX) S.A.)	FIDELITY FUNDS - ASIAN SPECIAL SITUATIONS FUND A-ACC-EUR	LU0413542167

Catégorie Morningtar	Société de gestion	Nom du support	Code ISIN
<b>ACTIONS ASIE HORS JAPON</b>	FIDELITY (FIL INV MGMT (LUX) S.A.)	FIDELITY FUNDS - ASIAN SPECIAL SITUATIONS FUND A-DIST-USD	LU0054237671
	FIDELITY (FIL INV MGMT (LUX) S.A.)	FIDELITY FUNDS - EMERGING ASIA FUND A-ACC-EUR	LU0329678410
	FRANKLIN TEMPLETON INVESTMENT FUNDS	TEMPLETON ASIAN GROWTH FUND A(ACC)EUR	LU0229940001
	FRANKLIN TEMPLETON INVESTMENT FUNDS	TEMPLETON ASIAN GROWTH FUND N(ACC)USD	LU0152928064
	INVESCO MANAGEMENT S.A.	INVESCO FUNDS SICAV - INVESCO ASIA OPPORTUNITIES EQUITY FUND E ACCUMULATION EUR	LU0115143082
	NATIXIS INVESTMENT MANAGERS S.A.	NATIXIS INTERNATIONAL FUNDS (LUX) I - EMERISE ASIA EQUITY FUND R/A(EUR)	LU0147918766
	PICTET ASSET MANAGEMENT (EUROPE) SA	PICTET-ASIAN EQUITIES EX JAPAN P EUR	LU0255976994
	PICTET ASSET MANAGEMENT (EUROPE) SA	PICTET-ASIAN EQUITIES EX JAPAN PUSD	LU0155303323
	SCHRODER INVESTMENT MANAGEMENT LUX S.A.	SCHRODER INTERNATIONAL SELECTION FUND EMERGING ASIA A ACCUMULATION EUR	LU0248172537
<b>ACTIONS ASIE-PACIFIQUE AVEC JAPON</b>	AMUNDI ASSET MANAGEMENT	AMUNDI ACTIONS ASIE PC	FR0010176891
	FIDELITY (FIL INV MGMT (LUX) S.A.)	FIDELITY FUNDS - PACIFIC FUND A-DIST-USD	LU0049112450
	JPMORGAN ASSET MANAGEMENT (EUROPE) S.À R.L.	JPMORGAN FUNDS - PACIFIC EQUITY FUND A (DIST) - USD	LU0052474979
<b>ACTIONS ASIE-PACIFIQUE HORS JAPON</b>	ABERDEEN GLOBAL SERVICES SA	ABERDEEN GLOBAL - ASIA PACIFC EQUITY FUND A ACC EUR	LU0498180339
	AXA ROSENBERG MANAGEMENT IRELAND LTD	AXA ROSENBERG EQUITY ALPHA TRUST - AXA ROSENBERG ALL COUNTRY AP EX-JPN SMCP ALP FD B EUR ACC	IE0031069499
	M&G GROUP	M&G ASIAN FUND EURO A ACC	GB0030939770
<b>ACTIONS AUSTRALIE &amp; NOUVELLE-ZÉLANDE</b>	BARING INTERNATIONAL FUND MGRS (IRELAND)	BARINGS INTERNATIONAL UMBRELLA FUND - BARINGS AUSTRALIA FUND CLASS A EUR INC	IE0004866665
	BNP PARIBAS ASSET MANAGEMENT LUXEMBOURG	PARVEST EQUITY AUSTRALIA CLASSIC EUR-CAPITALISATION	LU0251810007
	CANDRIAM LUXEMBOURG	CANDRIAM EQUITIES L AUSTRALIA CLASS C EUR CAP	LU0256780106
	FIDELITY (FIL INV MGMT (LUX) S.A.)	FIDELITY FUNDS - AUSTRALIA FUND A-DIST-AUD	LU0048574536
	LYXOR INTERNATIONAL ASSET MANAGEMENT	LYXOR AUSTRALIA (S&P/ASX 200) UCITS ETF - D-EUR	LU0496786905
<b>ACTIONS BRÉSIL</b>	BNP PARIBAS ASSET MANAGEMENT LUXEMBOURG	PARVEST EQUITY BRAZIL CLASSIC EUR-CAPITALISATION	LU0281906387
	BNY MELLON GLOBAL MANAGEMENT LTD	BNY MELLON GLOBAL FUNDS PLC - BNY MELLON BRAZIL EQUITY FUND EUR A ACC	IE00B23S7K36
	DEUTSCHE ASSET MANAGEMENT S.A.	DEUTSCHE INVEST I BRAZILIAN EQUITIES LC	LU0616856935
	HSBC INVESTMENT FUNDS (LUXEMBOURG) S.A.	HSBC GLOBAL INVESTMENT FUNDS - BRAZIL EQUITY AC	LU0196696453
	LYXOR INTERNATIONAL ASSET MANAGEMENT	LYXOR BRAZIL (IBOVESPA) UCITS ETF ACC	FR0010408799
	LYXOR INTERNATIONAL ASSET MANAGEMENT	LYXOR PEA BRÉSIL (IBOVESPA) UCITS ETF CAPI	FR0011869205
<b>ACTIONS BRIC</b>	HSBC INVESTMENT FUNDS (LUXEMBOURG) S.A.	HSBC GLOBAL INVESTMENT FUNDS - BRIC MARKETS EQUITY AC	LU0254981946
<b>ACTIONS CHINE</b>	BNP PARIBAS ASSET MANAGEMENT LUXEMBOURG	PARVEST EQUITY CHINA CLASSIC EUR-CAPITALISATION	LU0823425839
	DEUTSCHE ASSET MANAGEMENT S.A.	DEUTSCHE INVEST I CHINESE EQUITIES LC	LU0273157635
	EDMOND DE ROTHSCHILD ASSET MANAGEMENT (LUX)	EDMOND DE ROTHSCHILD FUND - CHINA A EUR	LU1160365091
	FIDELITY (FIL INV MGMT (LUX) S.A.)	FIDELITY FUNDS - CHINA FOCUS FUND A-DIST-USD	LU0173614495
	HSBC INVESTMENT FUNDS (LUXEMBOURG) S.A.	HSBC GLOBAL INVESTMENT FUNDS - CHINESE EQUITY AC	LU0164865239
	LYXOR INTERNATIONAL ASSET MANAGEMENT	LYXOR CHINA ENTERPRISE (HSCEI) UCITS ETF ACC	FR0010204081
	LYXOR INTERNATIONAL ASSET MANAGEMENT	LYXOR PEA CHINE (HSCEI) UCITS ETF CAPI	FR0011871078

Catégorie Morningtar	Société de gestion	Nom du support	Code ISIN
<b>ACTIONS ETATS-UNIS FLEX CAP</b>	BLACKROCK (LUXEMBOURG) SA	BLACKROCK GLOBAL FUNDS - US FLEXIBLE EQUITY FUND A2	LU0171296865
	BLACKROCK (LUXEMBOURG) SA	BLACKROCK GLOBAL FUNDS - US FLEXIBLE EQUITY FUND E2	LU0171296949
	ECOFI INVESTISSEMENTS	ECOFI ACTIONS US	FR0000990848
	FRANKLIN TEMPLETON INTERNATIONAL SERVICES S.À R.L.	FRANKLIN U.S. OPPORTUNITIES FUND A(ACC)EUR	LU0260869739
	OFI LUX	OFI INVEST US EQUITY A EUR	LU0185495495
	RAM ACTIVE INVESTMENTS (LUXEMBOURG) S.A.	RAM (LUX) SYSTEMATIC FUNDS - NORTH AMERICAN EQUITIES B USD	LU0160156013
<b>ACTIONS ETATS-UNIS GDES CAP. "VALUE"</b>	AMUNDI LUXEMBOURG S.A.	AMUNDI FUNDS II - PIONEER NORTH AMERICAN BASIC VALUE A EUR HND	LU0271260902
	AXA ROSENBERG MANAGEMENT IRELAND LTD	AXA ROSENBERG EQUITY ALPHA TRUST - AXA ROSENBERG US EQUITY ALPHA FUND B EUR ACC	IE0031069275
	BLACKROCK (LUXEMBOURG) SA	BLACKROCK GLOBAL FUNDS - US BASIC VALUE FUND E2	LU0171295891
	BNY MELLON GLOBAL MANAGEMENT LTD	BNY MELLON GLOBAL FUNDS PLC - BNY MELLON U.S.DYNAMIC VALUE FUND EUR A ACC	IE0031687019
	DEUTSCHE ASSET MANAGEMENT S.A.	DEUTSCHE INVEST II US TOP DIVIDEND NC	LU0781238935
	EDMOND DE ROTHSCHILD ASSET MANAGEMENT (LUX)	EDMOND DE ROTHSCHILD FUND - US VALUE A EUR	LU1103303167
	EDMOND DE ROTHSCHILD ASSET MANAGEMENT (LUX)	EDMOND DE ROTHSCHILD FUND - US VALUE A EUR HEDGED	LU1103303670
	FEDERAL FINANCE GESTION	FEDERAL INDICIEL US H	FR0013264298
	FEDERAL FINANCE GESTION	FEDERAL INDICIEL US P	FR0000988057
	FRANKLIN TEMPLETON INTERNATIONAL SERVICES S.À R.L.	FRANKLIN TEMPLETON INVESTMENT FUNDS - FRANKLIN MUTUAL U.S. VALUE FUND A(ACC)USD	LU0070302665
	FRANKLIN TEMPLETON INTERNATIONAL SERVICES S.À R.L.	FRANKLIN TEMPLETON INVESTMENT FUNDS - FRANKLIN MUTUAL U.S. VALUE FUND N(ACC)EUR	LU0140362889
	ROBECO LUXEMBOURG SA	ROBECO BP US PREMIUM EQUITIES DH -	LU0320896664
<b>ACTIONS ETATS-UNIS GDES CAP. CROISSANCE</b>	BNP PARIBAS ASSET MANAGEMENT LUXEMBOURG	PARVEST EQUITY USA CLASSIC H EUR-CAPITALISATION	LU0194435318
	FIDELITY (FIL INV MGMT (LUX) S.A.)	FIDELITY FUNDS - AMERICAN GROWTH FUND A-DIST-USD	LU0077335932
	JANUS HENDERSON INVESTORS	JANUS HENDERSON CAPITAL FUNDS PLC - US FORTY FUND - CLASS A-ACC(HEDGED)	IE0009531827
	LYXOR INTERNATIONAL ASSET MANAGEMENT	LYXOR NASDAQ-100 UCITS ETF D-EUR	FR0007063177
	LYXOR INTERNATIONAL ASSET MANAGEMENT	LYXOR PEA NASDAQ-100 UCITS ETF CAPI	FR0011871110
<b>ACTIONS ETATS-UNIS GDES CAP. MIXTE</b>	ALLIANZ GLOBAL INVESTORS GMBH	ALLIANZ GLOBAL INVESTORS FUND - ALLIANZ BEST STYLES US EQUITY AT (H2-EUR)	LU0933100983
	ALLIANZ GLOBAL INVESTORS IRELAND LTD	ALLIANZ US EQUITY AT (H-EUR) EUR	IE00B3B2KP07
	AMUNDI ASSET MANAGEMENT	AMUNDI ACTIONS USA ISR P	FR0010153320
	BNP PARIBAS AM LUX	BNP PARIBAS L1 USA C EUR CAP 3D	LU1303482118
	CLARESCO FINANCE	CLARESCO USA	LU1379103812
	CPR ASSET MANAGEMENT	CPR USA P	FR0010501858
	FIDELITY (FIL INV MGMT (LUX) S.A.)	FIDELITY FUNDS - AMERICA FUND A-ACC-EUR (HEDGED)	LU0945775517
	FIDELITY (FIL INV MGMT (LUX) S.A.)	FIDELITY FUNDS - AMERICA FUND A-DIST-EUR	LU0069450822
	FIDELITY (FIL INV MGMT (LUX) S.A.)	FIDELITY FUNDS - AMERICA FUND A-DIST-USD	LU0048573561
	JPMORGAN ASSET MANAGEMENT (EUROPE) S.À R.L.	JPMORGAN FUNDS - HIGHBRIDGE US STEEP FUND D (PERF) (ACC) - USD	LU0325075496
	LAZARD FRÈRES GESTION	LAZARD ACTIONS AMÉRICAINES R	FR0010700823
	LEGG MASON INVESTMENTS EUROPE LTD	LEGG MASON CLEARBRIDGE US APPRECIATION FUND CLASS A EURO ACCUMULATING	IE00B1BXJ072



Catégorie Morningtar	Société de gestion	Nom du support	Code ISIN
<b>ACTIONS ETATS-UNIS GDES CAP. MIXTE</b>	LEGG MASON INVESTMENTS EUROPE LTD	LEGG MASON CLEARBRIDGE VALUE FUND CLASS A EURO ACCUMULATING	IE00B19Z3920
	M&G GROUP	M&G NORTH AMERICAN DIVIDEND FUND EURO A ACC	GB0030926959
	NORDEA INVESTMENT FUNDS SA	NORDEA 1 - NORTH AMERICAN VALUE FUND BP EUR	LU0173783092
	ROTHSCHILD ASSET MANAGEMENT	R CONVICTION USA C	FR0011212547
	TOCQUEVILLE FINANCE	TOCQUEVILLE VALUE AMÉRIQUE P	FR0010547059
<b>ACTIONS ETATS-UNIS MOYENNES CAP.</b>	AMUNDI LUXEMBOURG S.A.	AMUNDI FUNDS - WELLS FARGO US MID CAP AHE-C	LU0568603129
	BLACKROCK (LUXEMBOURG) SA	BLACKROCK GLOBAL FUNDS - US SMALL & MIDCAP OPPORTUNITIES FUND A2	LU0171298648
	SCHRODER INVESTMENT MANAGEMENT LUX S.A.	SCHRODER INTERNATIONAL SELECTION FUND US SMALL & MID CAP EQUITY A ACCUMULATION EUR HEDGED	LU0334663233
<b>ACTIONS ETATS-UNIS PETITES CAP.</b>	BNP PARIBAS ASSET MANAGEMENT LUXEMBOURG	PARVEST EQUITY USA SMALL CAP CLASSIC EUR-CAPITALISATION	LU0823410724
	JANUS HENDERSON INVESTORS	JANUS HENDERSON CAPITAL FUNDS PLC - US VENTURE FUND - CLASS A-ACC(HEDGED)	IE0009534169
	JPMORGAN ASSET MANAGEMENT (EUROPE) S.À R.L.	JPMORGAN FUNDS - US SMALLER COMPANIES FUND A (DIST) - USD	LU0053697206
	LEGG MASON INVESTMENTS EUROPE LTD	LEGG MASON ROYCE US SMALL CAP OPPORTUNITY FUND CLASS A EURO ACCUMULATING	IE00B19Z4C24
<b>ACTIONS EUROPE DU NORD</b>	LAZARD FRÈRES GESTION	NORDEN	FR0000299356
	NORDEA INVESTMENT FUNDS SA	NORDEA 1 - NORDIC EQUITY FUND BP EUR	LU0064675639
<b>ACTIONS EUROPE EMERGENTE</b>	ABERDEEN GLOBAL SERVICES SA	ABERDEEN GLOBAL - EASTERN EUROPEAN EQUITY FUND S ACC EUR	LU0505785005
	BARING INTERNATIONAL FUND MGRS (IRELAND)	BARINGS GLOBAL UMBRELLA FUND - BARINGS EASTERN EUROPE FUND CLASS A EUR INC	IE0004852103
	BLACKROCK (LUXEMBOURG) SA	BLACKROCK GLOBAL FUNDS - EMERGING EUROPE FUND A2	LU0011850392
	BLACKROCK (LUXEMBOURG) SA	BLACKROCK GLOBAL FUNDS - EMERGING EUROPE FUND E2	LU0090830497
	DEUTSCHE ASSET MANAGEMENT S.A.	DWS OSTEUROPA	LU0062756647
	EAST CAPITAL ASSET MANAGEMENT S.A.	EAST CAPITAL EASTERN EUROPE A EUR	LU0332315638
	FRANKLIN TEMPLETON INVESTMENT FUNDS	TEMPLETON EASTERN EUROPE FUND A(ACC)EUR	LU0078277505
	JPMORGAN ASSET MANAGEMENT (EUROPE) S.À R.L.	JPMORGAN FUNDS - EMERGING EUROPE EQUITY FUND A (ACC) - EUR	LU0210529144
	NATIXIS INVESTMENT MANAGERS S.A.	NATIXIS INTERNATIONAL FUNDS (LUX) I - EMERISE EMERGING EUROPE EQUITY FUND R/A(EUR)	LU0147918923
	OFI ASSET MANAGEMENT	OFI RCM EUROPE DE L'EST C/D	FR0000978587
	PICTET ASSET MANAGEMENT (EUROPE) SA	PICTET - EMERGING EUROPE P EUR	LU0130728842
	SCHRODER INVESTMENT MANAGEMENT LUX S.A.	SCHRODER INTERNATIONAL SELECTION FUND EMERGING EUROPE A ACCUMULATION EUR	LU0106817157
<b>ACTIONS EUROPE EMERGENTE HORS RUSSIE</b>	MÉTROPOLE GESTION	METROPOLE FRONTIÈRE EUROPE A	FR0007085808
<b>ACTIONS EUROPE FLEX CAP</b>	AFFM SA	ALKEN FUND - EUROPEAN OPPORTUNITIES CLASS A	LU0524465977
	AMIRAL GESTION	SEXTANT EUROPE A	FR0011050863
	AURIS GESTION	AURIS SICAV - EVOLUTION EUROPE R CAP	LU1250158919
	COMGEST ASSET MANAGEMENT INTL LTD	COMGEST GROWTH EUROPE OPPORTUNITIES EUR R ACC	IE00BD5HXJ66
	DEGROOF PETERCAM ASSET SERVICES S.A.	ULYSSES LT FUNDS EUROPEAN GENERAL CP	LU0864474365
	DNCA FINANCE LUXEMBOURG	DNCA INVEST EUROPE GROWTH CLASS B SHARES EUR	LU0870553459
	DÔM FINANCE	SÉLECTION ACTION RENDEMENT	FR0010083634
	FRANKLIN TEMPLETON INTERNATIONAL SERVICES S.À R.L.	FRANKLIN EUROPEAN GROWTH FUND A(ACC)EUR	LU0122612848

Catégorie Morningtar	Société de gestion	Nom du support	Code ISIN
<b>ACTIONS EUROPE FLEX CAP</b>	GENERALI INVESTMENTS EUROPE SPA	GF EUROPE	FR0007025341
	J.CHAHINE CAPITAL	DIGITAL FUNDS STARS EUROPE R	LU0323041763
	KBL RICHELIEU GESTION	RICHELIEU SPÉCIAL R	FR0007045737
	LA FINANCIÈRE DE L'ECHIQUIER	ECHIQUIER AGRESSOR	FR0010321802
	LA FINANCIÈRE DE L'ECHIQUIER	ECHIQUIER AGRESSOR PARTAGE	FR0011435197
	LA FINANCIÈRE DE L'ECHIQUIER	ECHIQUIER AGRESSOR PEA	FR0010330902
	LA FINANCIÈRE DE L'ECHIQUIER	ECHIQUIER POSITIVE IMPACT	FR0010863688
	LA FRANÇAISE AM INTERNATIONAL	LA FRANÇAISE LUX - INFLECTION POINT EUROPEAN EQUITY B - CAPITALISATION	LU0414216498
	LA FRANÇAISE INFLECTION POINT	LA FRANÇAISE INFLECTION POINT MULTI TRENDS	FR0010834390
	ODDO BHF ASSET MANAGEMENT SAS	ODDO BHF AVENIR EUROPE CR-EUR	FR0000974149
	RAM ACTIVE INVESTMENTS (LUXEMBOURG) S.A.	RAM (LUX) SYSTEMATIC FUNDS - EUROPEAN EQUITIES B EUR	LU0160155981
	ROCHE-BRUNE SAS	ROCHE-BRUNE EUROPE ACTIONS P	FR0010237503
	ROTHSCHILD ASSET MANAGEMENT	R OPAL EUROPE SPÉCIAL	FR0007075155
	TOCQUEVILLE FINANCE	TOCQUEVILLE MEGATRENDS C	FR0010546945
	TOCQUEVILLE FINANCE	TOCQUEVILLE VALUE EUROPE P	FR0010547067
<b>ACTIONS EUROPE GDES CAP. "VALUE"</b>	BLACKROCK (LUXEMBOURG) SA	BLACKROCK GLOBAL FUNDS - EUROPEAN VALUE FUND E2	LU0147394679
	CM-CIC ASSET MANAGEMENT	UNION EUROPE VALUE C	FR0000991770
	CPR ASSET MANAGEMENT	CPR EUROPE P	FR0010619916
	DNCA FINANCE	DNCA VALUE EUROPE C	FR0010058008
	EDMOND DE ROTHSCHILD ASSET MANAGEMENT (LUX)	EDMOND DE ROTHSCHILD FUND - EUROPE VALUE & YIELD A EUR	LU1103283468
	FRANKLIN TEMPLETON INTERNATIONAL SERVICES S.À R.L.	FRANKLIN MUTUAL EUROPEAN FUND A(ACC)USD	LU0109981661
	FRANKLIN TEMPLETON INTERNATIONAL SERVICES S.À R.L.	FRANKLIN MUTUAL EUROPEAN FUND N(ACC)EUR	LU0140363267
	HSBC GLOBAL ASSET MANAGEMENT (FRANCE)	HSBC ACTIONS EUROPE AC	FR0000427809
	JPMORGAN ASSET MANAGEMENT (EUROPE) S.À R.L.	JPMORGAN FUNDS - EUROPE STRATEGIC VALUE FUND A (DIST) - EUR	LU0107398884
	MANDARINE GESTION	MANDARINE VALEUR R	FR0010554303
	MÉTROPOLE GESTION	METROPOLE SÉLECTION A	FR0007078811
<b>ACTIONS EUROPE GDES CAP. CROISSANCE</b>	ALLIANZ GLOBAL INVESTORS GMBH	ALLIANZ GLOBAL INVESTORS FUND - ALLIANZ EUROPE EQUITY GROWTH AT EUR	LU0256839274
	BLACKROCK (LUXEMBOURG) SA	BLACKROCK GLOBAL FUNDS - EUROPEAN SPECIAL SITUATIONS FUND E2	LU0154235443
	BNP PARIBAS ASSET MANAGEMENT FRANCE	CAMGESTION ACTIONS CROISSANCE CLASSIC	FR0010319434
	CANDRIAM LUXEMBOURG	CANDRIAM EQUITIES L EUROPE INNOVATION CLASS C EUR CAP	LU0344046155
	CARMIGNAC GESTION LUXEMBOURG	CARMIGNAC PORTFOLIO GRANDE EUROPE A EUR ACC	LU0099161993
	COMGEST	RENAISSANCE EUROPE C	FR0000295230
	COMGEST ASSET MANAGEMENT INTL LTD	COMGEST GROWTH EUROPE EUR R ACC	IE00B6X8T619
	CPR ASSET MANAGEMENT	CPR SILVER AGE E	FR0010917658
	FIDELITY (FIL INV MGMT (LUX) S.A.)	FIDELITY FUNDS - EUROPEAN DYNAMIC GROWTH FUND A-ACC-EUR	LU0261959422
	JPMORGAN ASSET MANAGEMENT (EUROPE) S.À R.L.	JPMORGAN FUNDS - EUROPE STRATEGIC GROWTH FUND A (ACC) - EUR	LU0210531801
	LA FINANCIÈRE DE L'ECHIQUIER	ECHIQUIER MAJOR	FR0010321828

Catégorie Morningtar	Société de gestion	Nom du support	Code ISIN
ACTIONS EUROPE GDES CAP. MIXTE	ABERDEEN GLOBAL SERVICES SA	ABERDEEN GLOBAL - EUROPEAN EQUITY FUND A ACC EUR	LU0094541447
	AMUNDI ASSET MANAGEMENT	AMUNDI ACTIONS RESTRUCTURATIONS P	FR0010165944
	AMUNDI LUXEMBOURG S.A.	AMUNDI FUNDS - EQUITY EUROPE CONSERVATIVE AE-C EUR	LU0755949848
	AMUNDI LUXEMBOURG S.A.	AMUNDI FUNDS II - TOP EUROPEAN PLAYERS A EUR ND	LU0119366952
	AXA INVESTMENT MANAGERS PARIS	AXA EUROPE ACTIONS AC	FR0000170243
	AXA INVESTMENT MANAGERS PARIS	AXA EUROPE OPPORTUNITÉS AC	FR0000170318
	BDL CAPITAL MANAGEMENT	BDL CONVICTIONS C	FR0010651224
	BELFIUS INVESTMENT PARTNERS	BELFIUS EQUITIES EUROPE CONVICTION C CAP	BE0945524651
	BLACKROCK (LUXEMBOURG) SA	BLACKROCK GLOBAL FUNDS - EUROPEAN FUND E2 EUR	LU0090830901
	BNP PARIBAS ASSET MANAGEMENT FRANCE	BNP PARIBAS DÉVELOPPEMENT HUMAIN CLASSIC	FR0010077412
	BNP PARIBAS ASSET MANAGEMENT FRANCE	THEAM QUANT - EQUITY EUROPE GURU N EUR CAPITALISATION	LU1235104020
	CANDRIAM BELGIUM	CANDRIAM SUSTAINABLE - EUROPE C CAP	BE0173540072
	COMMERZ FUNDS SOLUTIONS SA	EUROPA ONE R	LU1220932716
	DELUBAC ASSET MANAGEMENT	DELUBAC PEA	FR0010461723
	DELUBAC ASSET MANAGEMENT	DELUBAC PRICING POWER P	FR0010223537
	DEUTSCHE ASSET MANAGEMENT S.A.	DEUTSCHE INVEST I TOP EUROPE LC	LU0145634076
	DEUTSCHE ASSET MANAGEMENT S.A.	DEUTSCHE INVEST I TOP EUROPE NC	LU0145635123
	EDMOND DE ROTHSCHILD ASSET MANAGEMENT (LUX)	EDMOND DE ROTHSCHILD FUND - EUROPE SYNERGY A EUR	LU1102959951
	FEDERAL FINANCE GESTION	FEDERAL MULTI ACTIONS EUROPE	FR0010108662
	FIDELITY (FIL INV MGMT (LUX) S.A.)	FIDELITY ACTIVE STRATEGY - FAST - EUROPE FUND A-ACC-EUR	LU0202403266
	FIDELITY (FIL INV MGMT (LUX) S.A.)	FIDELITY FUNDS - EUROPEAN GROWTH FUND A-ACC-EUR	LU0296857971
	FIDELITY (FIL INV MGMT (LUX) S.A.)	FIDELITY FUNDS - EUROPEAN GROWTH FUND A-DIST-EUR	LU0048578792
	FIDELITY (FIL INV MGMT (LUX) S.A.)	FIDELITY FUNDS - EUROPEAN LARGER COMPANIES FUND A-DIST-EUR	LU0119124278
	FIL GESTION	FIDELITY EUROPE ACTION A	FR0000008674
	FINANCIÈRE DE L'ARC	ARC GLOBAL EUROPE	FR0011092436
	GROUPAMA ASSET MANAGEMENT	GROUPAMA CROISSANCE I	FR0000029837
	GROUPAMA ASSET MANAGEMENT	GROUPAMA EUROPE STOCK N	FR0010627810
	HSBC GLOBAL ASSET MANAGEMENT (FRANCE)	HSBC SPECIAL SITUATIONS EUROPE AC	FR0000982449
	INVESCO ASSET MANAGEMENT	INVESCO MULTI STRATÉGIE E	FR0010144626
	INVESCO MANAGEMENT S.A.	INVESCO FUNDS - INVESCO PAN EUROPEAN STRUCTURED EQUITY FUND A ACCUMULATION EUR	LU0119750205
	INVESCO MANAGEMENT S.A.	INVESCO FUNDS SICAV - INVESCO EUROPEAN GROWTH EQUITY FUND E ACCUMULATION EUR	LU0194781224
	INVEST AM	INVEST ACTIONS EUROPE A	FR0010507491
	IRIS FINANCE	IRIS EUROPE	FR0007471248
	JANUS HENDERSON INVESTORS	JANUS HENDERSON HORIZON PAN EUROPEAN EQUITY FUND A2 EUR	LU0138821268
JPMORGAN ASSET MANAGEMENT (EUROPE) S.À R.L.	JPMORGAN FUNDS - EUROPE DYNAMIC FUND A (ACC) - EUR	LU0210530662	
JPMORGAN ASSET MANAGEMENT (EUROPE) S.À R.L.	JPMORGAN FUNDS - EUROPE EQUITY FUND A (DIST) - EUR	LU0053685029	
JPMORGAN ASSET MANAGEMENT (EUROPE) S.À R.L.	JPMORGAN FUNDS - EUROPE EQUITY PLUS FUND A (PERF) (ACC) - EUR	LU0289089384	

Catégorie Morningtar	Société de gestion	Nom du support	Code ISIN
<b>ACTIONS EUROPE GDES CAP. MIXTE</b>	LAZARD FRÈRES GESTION	LAZARD ALPHA EUROPE R	FR0011034131
	OFI ASSET MANAGEMENT	OFI PALMARÈS ACTIONS EUROPE	FR0000285710
	RAYMOND JAMES ASSET MANAGEMENT INTERNATIONAL	RAYMOND JAMES EUROPE PLUS A	FR0010178665
	ROUVIER ASSOCIÉS	ROUVIER EUROPE C	LU1100076808
	STRATÈGE FINANCE	FINEX EUROPE	FR0000428369
	SYCOMORE ASSET MANAGEMENT	SYCOMORE FUND SICAV - HAPPY @ WORK R	LU1301026388
	SYZ ASSET MANAGEMENT (LUXEMBOURG) SA	OYSTER EUROPEAN OPPORTUNITIES N EUR PF	LU0133194562
	UBS FUND MANAGEMENT (LUXEMBOURG) S.A.	UBS (LUX) EQUITY FUND - EUROPEAN OPPORTUNITY (EUR) P-ACC	LU0006391097
	UBS LA MAISON DE GESTION	LMDG EUROPEAN OPPORTUNITY UNCONSTRAINED PEA (EUR) R	FR0007016068
	VEGA INVESTMENT MANAGERS	VEGA EUROPE CONVICTIONS RC	FR0010626796
<b>ACTIONS EUROPE HORS UK GDES CAP.</b>	BLACKROCK (LUXEMBOURG) SA	BLACKROCK GLOBAL FUNDS - CONTINENTAL EUROPEAN FLEXIBLE FUND E2 EUR	LU0224105980
<b>ACTIONS EUROPE HORS UK PETITES &amp; MOY. CAP.</b>	BARING FUND MANAGERS LTD	BARING EUROPE SELECT TRUST - CLASS A EUR INC	GB0030655780
	INOCAP GESTION	QUADRIGE EUROPE C	FR0013072097
<b>ACTIONS EUROPE MOYENNES CAP.</b>	ALLIANZ GLOBAL INVESTORS GMBH	ALLIANZ GLOBAL INVESTORS FUND - ALLIANZ EUROPE MID CAP EQUITY AT EUR	LU1505875226
	AXA INVESTMENT MANAGERS PARIS	AXA EUROPE SMALL CAP AC	FR0000170516
	BNP PARIBAS ASSET MANAGEMENT FRANCE	BNP PARIBAS MIDCAP EUROPE CLASSIC	FR0010077172
	BNP PARIBAS ASSET MANAGEMENT LUXEMBOURG	PARVEST EQUITY EUROPE SMALL CAP CLASSIC-CAPITALISATION	LU0212178916
	CARMIGNAC GESTION	CARMIGNAC EURO-ENTREPRENEURS A EUR ACC	FR0010149112
	DEUTSCHE ASSET MANAGEMENT INVESTMENT GMBH	DWS EUROPEAN OPPORTUNITIES LD	DE0008474156
	DEUTSCHE ASSET MANAGEMENT S.A.	DEUTSCHE INVEST I EUROPEAN SMALL CAP NC	LU0236147079
	DNCA FINANCE LUXEMBOURG	DNCA INVEST ARCHER MID-CAP EUROPE CLASS B SHARES EUR	LU1366712518
	EDMOND DE ROTHSCHILD ASSET MANAGEMENT (FRANCE)	EDMOND DE ROTHSCHILD EUROPE MIDCAPS A	FR0010177998
	GROUPAMA ASSET MANAGEMENT	G FUND AVENIR EUROPE NC	LU0675297237
	LA FINANCIÈRE DE L'ECHIQUIER	ECHIQUIER AGENOR	FR0010321810
	LA FRANÇAISE AM INTERNATIONAL	MANDARINE FUNDS - MANDARINE UNIQUE SMALL & MID CAPS EUROPE R	LU0489687243
	PALATINE ASSET MANAGEMENT	PALATINE EUROPE SMALL CAP	FR0000978454
<b>ACTIONS EUROPE PETITES CAP.</b>	ALLIANZ GLOBAL INVESTORS GMBH	ALLIANZ ACTIONS EURO PME-ETI RC	FR0000994782
	ALTO INVEST	NOVA EUROPE A	FR0011585520
	AMILTON ASSET MANAGEMENT	AMILTON PREMIUM EUROPE R	FR0010687749
	AXA FUNDS MANAGEMENT S.A.	AXA WORLD FUNDS - FRAMLINGTON EUROPE MICROCAP A CAPITALISATION EUR	LU0212992860
	AXA ROSENBERG MANAGEMENT IRELAND LTD	AXA ROSENBERG EQUITY ALPHA TRUST - AXA ROSENBERG PAN-EUROPEAN SMALL CAP ALPHA FUND B EUR ACC	IE0004351072
	DEGROOF PETERCAM ASSET MANAGEMENT S.A.	DPAM INVEST B - EQUITIES EUROPE SMALL CAPS B CAP	BE0058185829
	FEDERAL FINANCE GESTION	FEDERAL MULTI PME	FR0010256396
	FIDELITY (FIL INV MGMT (LUX) S.A.)	FIDELITY FUNDS - EUROPEAN SMALLER COMPANIES FUND A-ACC-EUR	LU0261951528
	FIDELITY (FIL INV MGMT (LUX) S.A.)	FIDELITY FUNDS - EUROPEAN SMALLER COMPANIES FUND A-DIST-EUR	LU0061175625

Catégorie Morningtar	Société de gestion	Nom du support	Code ISIN
<b>ACTIONS EUROPE PETITES CAP.</b>	FRANKLIN TEMPLETON INTERNATIONAL SERVICES S.À R.L.	FRANKLIN EUROPEAN SMALL-MID CAP GROWTH FUND N(ACC)EUR	LU0188151095
	JPMORGAN ASSET MANAGEMENT (EUROPE) S.À R.L.	JPMORGAN FUNDS - EUROPE DYNAMIC SMALL CAP FUND A (PERF) (ACC) - EUR	LU0210072939
	JPMORGAN ASSET MANAGEMENT (EUROPE) S.À R.L.	JPMORGAN FUNDS - EUROPE DYNAMIC SMALL CAP FUND A (PERF) (DIST) - EUR	LU0210073408
	JPMORGAN ASSET MANAGEMENT (EUROPE) S.À R.L.	JPMORGAN FUNDS - EUROPE SMALL CAP FUND A (DIST) - EUR	LU0053687074
	KBL RICHELIEU GESTION	RICHELIEU FAMILY SMALL CAP R	FR0011689330
	LA FRANÇAISE AM INTERNATIONAL	MANDARINE FUNDS - MANDARINE EUROPE MICROCAP R	LU1303940784
	PICTET ASSET MANAGEMENT (EUROPE) SA	PICTET-SMALL CAP EUROPE P EUR	LU0130732364
	RUSSELL INVESTMENTS IRELAND LIMITED	MULTI-STYLE, MULTI-MANAGER FUNDS PLC - THE EUROPEAN SMALL CAP FUND A	IE0004307934
	STATE STREET GLOBAL ADVISORS LUXEMBOURG SÀRL	STATE STREET EUROPE SMALL CAP EQUITY FUND P EUR ACC	LU1112178824
<b>ACTIONS EUROPE RENDEMENT</b>	BNP PARIBAS ASSET MANAGEMENT FRANCE	THEAM QUANT - EQUITY EUROPE INCOME DEFENSIVE C EUR CAPITALISATION	LU1049885806
	DEGROOF PETERCAM ASSET MANAGEMENT S.A.	DPAM INVEST B - EQUITIES EUROPE DIVIDEND B CAP	BE0057451271
	HSBC GLOBAL ASSET MANAGEMENT (FRANCE)	HSBC EUROPE EQUITY INCOME AC	FR0010043216
	KBL RICHELIEU GESTION	RICHELIEU EUROPE QUALITY R	FR0000989410
	MANDARINE GESTION	MANDARINE EQUITY INCOME R	FR0010396382
	TOCQUEVILLE FINANCE	TOCQUEVILLE DIVIDENDE C	FR0010546929
	TOCQUEVILLE FINANCE	TOCQUEVILLE DIVIDENDE D	FR0010546937
<b>ACTIONS FRANCE GRANDES CAP.</b>	ALLIANZ GLOBAL INVESTORS GMBH	ALLIANZ ACTIONS AÉQUITAS R C/D	FR0000975880
	AXA INVESTMENT MANAGERS PARIS	AXA FRANCE ACTIONS AD	FR0000170284
	AXA INVESTMENT MANAGERS PARIS	AXA FRANCE OPPORTUNITÉS C	FR0000447864
	BNP PARIBAS ASSET MANAGEMENT FRANCE	BNP PARIBAS MIDCAP FRANCE CLASSIC D	FR0010077859
	CHOLET DUPONT ASSET MANAGEMENT	CD FRANCE EXPERTISE	FR0010249672
	DNCA FINANCE	CENTIFOLIA C	FR0007076930
	DNCA FINANCE	GALLICA C	FR0010031195
	DNCA FINANCE	GALLICA D	FR0007056072
	DORVAL ASSET MANAGEMENT	DORVAL MANAGEURS R	FR0010158048
	EDMOND DE ROTHSCHILD ASSET MANAGEMENT (FRANCE)	EDMOND DE ROTHSCHILD TRICOLERE RENDEMENT C	FR0010588343
	FEDERAL FINANCE GESTION	AIS MANDARINE OPPORTUNITÉS P	FR0000447609
	FIDELITY (FIL INV MGMT (LUX) S.A.)	FIDELITY FUNDS - FRANCE FUND A-DIST-EUR	LU0048579410
	FINANCIÈRE ARBEVEL	PLUVALCA ALLCAPS A	FR0000422842
	GENERALI INVESTMENTS EUROPE SPA	GENERALI INVESTISSEMENT C	FR0010086512
	GESTION 21	ACTIONS 21 A	FR0010541813
	HSBC GLOBAL ASSET MANAGEMENT (FRANCE)	HSBC ACTIONS PATRIMOINE AC	FR0010143545
	KBL RICHELIEU GESTION	RICHELIEU FRANCE R	FR0007373469
	LA FRANÇAISE ASSET MANAGEMENT	FCP MON PEA R	FR0010878124
	LYXOR INTERNATIONAL ASSET MANAGEMENT	LYXOR CAC 40 (DR) UCITS ETF DIST	FR0007052782
	MANDARINE GESTION	MANDARINE OPPORTUNITÉS R	FR0010657122

Catégorie Morningtar	Société de gestion	Nom du support	Code ISIN
<b>ACTIONS FRANCE GRANDES CAP.</b>	MONETA ASSET MANAGEMENT	MONETA MULTI CAPS C	FR0010298596
	OFI ASSET MANAGEMENT	OFI OPTIMA FRANCE	FR0000447559
	PALATINE ASSET MANAGEMENT	UNI-HOCHE C	FR0000930455
	ROTHSCHILD ASSET MANAGEMENT	R CONVICTION FRANCE FC	FR0011056092
	SAINT OLIVE GESTION	BSO FRANCE P	FR0007478557
	SOCIÉTÉ GÉNÉRALE GESTION	SG ACTIONS FRANCE DIVIDENDES C	FR0011089069
	SOCIÉTÉ GÉNÉRALE GESTION	SG ACTIONS FRANCE INDICIEL P-C	FR0000423030
	SOCIÉTÉ GÉNÉRALE GESTION	SG ACTIONS FRANCE LARGE CAP C	FR0010287664
	VEGA INVESTMENT MANAGERS	VEGA FRANCE CONVICTIONS RC	FR0007479365
	VEGA INVESTMENT MANAGERS	VEGA FRANCE OPPORTUNITÉS RC	FR0010458190
<b>ACTIONS FRANCE PETITES &amp; MOY. CAP.</b>	AMILTON ASSET MANAGEMENT	AMILTON SMALL CAPS R	FR0010561415
	AMIRAL GESTION	SEXTANT PEA A	FR0010286005
	AXA INVESTMENT MANAGERS PARIS	AXA FRANCE SMALL CAP C	FR0000170391
	CA INDOSUEZ GESTION	VENDÔME SÉLECTION PC	FR0007371729
	CPR ASSET MANAGEMENT	CPR MIDDLE-CAP FRANCE P	FR0010565366
	DNCA FINANCE	DNCA PME C	FR0011637057
	FEDERAL FINANCE GESTION	AIS MANDARINE ENTREPRENEURS P	FR0000442949
	FINANCIÈRE ARBEVEL	PLUVALCA FRANCE SMALL CAPS A	FR0000422859
	GENERALI INVESTMENTS EUROPE SPA	GENERALI FRANCE FUTURE LEADERS C	FR0007064324
	HAAS GESTION	HAAS ACTIONS OPPORTUNITÉS C	FR0012299238
	HMG FINANCE	DÉCOUVERTES C	FR0010601971
	HSBC GLOBAL ASSET MANAGEMENT (FRANCE)	HSBC SMALL CAP FRANCE A	FR0010058628
	INOCAP GESTION	QUADRIGE C	FR0011466093
	INOCAP GESTION	QUADRIGE RENDEMENT C	FR0011640986
	KBL RICHELIEU GESTION	RICHELIEU CROISSANCE PME R	FR0010092197
	KEREN FINANCE	KEREN ESSENTIELS C	FR0011271550
	KEREN FINANCE	KEREN PERSPECTIVES C	FR0007060850
	LAZARD FRÈRES GESTION	LAZARD SMALL CAPS FRANCE R	FR0010679902
	ODDO BHF ASSET MANAGEMENT SAS	ODDO BHF AVENIR CR-EUR	FR0000989899
	OSTRUM ASSET MANAGEMENT	OSTRUM ACTIONS EURO MICRO CAPS R	FR0010042176
	OSTRUM ASSET MANAGEMENT	OSTRUM ACTIONS SMALL & MID CAP FRANCE A	FR0000003170
	PALATINE ASSET MANAGEMENT	PALATINE FRANCE MID CAP	FR0000437576
	PORTZAMPARC GESTION	PORTZAMPARC ENTREPRENEURS C	FR0013186319
	ROTHSCHILD ASSET MANAGEMENT	R MIDCAP FRANCE	FR0007387071
	SUNNY ASSET MANAGEMENT	SUNNY MANAGERS F	FR0010922963
	SWISSLIFE GESTION PRIVÉE	VALFRANCE	FR0000973711
	SYCOMORE ASSET MANAGEMENT	SYCOMORE FRANCECAP R	FR0010111732
	TOCQUEVILLE FINANCE	TOCQUEVILLE ODYSÉE C	FR0010546960
TOCQUEVILLE FINANCE	TOCQUEVILLE PME P	FR0011608421	



Catégorie Morningtar	Société de gestion	Nom du support	Code ISIN
<b>ACTIONS GRANDE CHINE</b>	COMGEST ASSET MANAGEMENT INTL LTD	COMGEST GROWTH CHINA EUR ACC	IE0030351732
	FIDELITY (FIL INV MGMT (LUX) S.A.)	FIDELITY FUNDS - CHINA CONSUMER FUND A-ACC-EUR	LU0594300096
	FIDELITY (FIL INV MGMT (LUX) S.A.)	FIDELITY FUNDS - CHINA CONSUMER FUND A-DIST-EUR	LU0594300252
	FIDELITY (FIL INV MGMT (LUX) S.A.)	FIDELITY FUNDS - CHINA CONSUMER FUND E-ACC-EUR	LU0766124126
	FIDELITY (FIL INV MGMT (LUX) S.A.)	FIDELITY FUNDS - GREATER CHINA FUND A-DIST-USD	LU0048580855
	FRANKLIN TEMPLETON INVESTMENT FUNDS	TEMPLETON CHINA FUND A(ACC)USD	LU0052750758
	INVESCO MANAGEMENT S.A.	INVESCO FUNDS - INVESCO GREATER CHINA EQUITY FUND E ACCUMULATION EUR	LU0115143165
	OFI ASSET MANAGEMENT	OFI MING R	FR0007043781
	SCHRODER INVESTMENT MANAGEMENT LUX S.A.	SCHRODER INTERNATIONAL SELECTION FUND GREATER CHINA A ACCUMULATION EUR	LU0365775922
<b>ACTIONS INDE</b>	BNP PARIBAS ASSET MANAGEMENT LUXEMBOURG	PARVEST EQUITY INDIA CLASSIC EUR-CAPITALISATION	LU0823428346
	DEUTSCHE ASSET MANAGEMENT S.A.	DWS INDIA	LU0068770873
	EDMOND DE ROTHSCHILD ASSET MANAGEMENT (FRANCE)	EDMOND DE ROTHSCHILD INDIA A	FR0010479931
	FIDELITY (FIL INV MGMT (LUX) S.A.)	FIDELITY FUNDS - INDIA FOCUS FUND A-DIST-EUR	LU0197230542
	FRANKLIN TEMPLETON INTERNATIONAL SERVICES S.À R.L.	FRANKLIN INDIA FUND A(ACC)EUR	LU0231205187
	HSBC INVESTMENT FUNDS (LUXEMBOURG) S.A.	HSBC GLOBAL INVESTMENT FUNDS - INDIAN EQUITY AC	LU0164881194
	PICTET ASSET MANAGEMENT (EUROPE) SA	PICTET-INDIAN EQUITIES P EUR	LU0255979071
<b>ACTIONS INDONÉSIE</b>	FIDELITY (FIL INV MGMT (LUX) S.A.)	FIDELITY FUNDS - INDONESIA FUND A-DIST-USD	LU0055114457
<b>ACTIONS INTERNATIONAL FLEX-CAP.</b>	AMIRAL GESTION	SEXTANT AUTOUR DU MONDE A	FR0010286021
	CPR ASSET MANAGEMENT	CPR GLOBAL EQUITY ALL REGIME P	FR0007079975
	CREDIT SUISSE FUND MANAGEMENT S.A.	CS INVM FDS 2 - CREDIT SUISSE (LUX) GLOBAL SECURITY EQUITY FUND BH EUR	LU0909472069
	JANUS HENDERSON INVESTORS	JANUS HENDERSON GLOBAL SUSTAINABLE EQUITY FUND A ACC EUR	GB00B7KYJH09
	M&G GROUP	M&G GLOBAL THEMES FUND EURO A ACC	GB0030932676
	PICTET ASSET MANAGEMENT (EUROPE) SA	PICTET-GLOBAL MEGATREND SELECTION P EUR	LU0386882277
	PICTET ASSET MANAGEMENT (EUROPE) SA	PICTET-GLOBAL MEGATREND SELECTION R EUR	LU0391944815
	PICTET ASSET MANAGEMENT (EUROPE) SA	PICTET-SECURITY P EUR	LU0270904781
	PICTET ASSET MANAGEMENT (EUROPE) SA	PICTET-SECURITY R EUR	LU0270905242
<b>ACTIONS INTERNATIONAL GDES CAP. "VALUE"</b>	DEUTSCHE ASSET MANAGEMENT S.A.	DWS GLOBAL VALUE LD	LU0133414606
	EDMOND DE ROTHSCHILD ASSET MANAGEMENT (LUX)	EDMOND DE ROTHSCHILD FUND - GLOBAL VALUE A EUR	LU1160358633
	FRANKLIN TEMPLETON INTERNATIONAL SERVICES S.À R.L.	FRANKLIN MUTUAL GLOBAL DISCOVERY FUND N(ACC)EUR	LU0211333298
	FRANKLIN TEMPLETON INVESTMENT FUNDS	FRANKLIN TEMPLETON INVESTMENT FUNDS - TEMPLETON GLOBAL CLIMATE CHANGE FUND A(YDIS)EUR	LU0029873410
	FRANKLIN TEMPLETON INVESTMENT FUNDS	TEMPLETON GROWTH (EURO) FUND A(ACC)EUR	LU0114760746

Catégorie Morningtar	Société de gestion	Nom du support	Code ISIN
<b>ACTIONS INTERNATIONAL GDES CAP. CROISSANCE</b>	AXA FUNDS MANAGEMENT S.A.	AXA WORLD FUNDS - FRAMLINGTON TALENTS GLOBAL A CAPITALISATION EUR	LU0189847683
	AXA INVESTMENT MANAGERS PARIS	TALENTS	FR0007062567
	CARMIGNAC GESTION	CARMIGNAC INVESTISSEMENT A EUR ACC	FR0010148981
	CARMIGNAC GESTION	CARMIGNAC INVESTISSEMENT E EUR ACC	FR0010312660
	COMGEST	COMGEST MONDE C	FR0000284689
	DEUTSCHE ASSET MANAGEMENT S.A.	DEUTSCHE INVEST II GLOBAL EQUITY HIGH CONVICTION FUND LC	LU0826452848
	FRANKLIN TEMPLETON INTERNATIONAL SERVICES S.À R.L.	FRANKLIN WORLD PERSPECTIVES FUND A(ACC)EUR	LU0390134954
	LA FINANCIÈRE DE L'ECHIQUIER	ECHIQUIER WORLD EQUITY GROWTH	FR0010859769
	SYZ ASSET MANAGEMENT (LUXEMBOURG) SA	OYSTER WORLD OPPORTUNITIES N EUR	LU0133192350
	TRUSTEAM FINANCE	TRUSTEAM ROC A	FR0010981175
<b>ACTIONS INTERNATIONAL GDES CAP. MIXTE</b>	BLACKROCK (LUXEMBOURG) SA	BLACKROCK GLOBAL FUNDS - GLOBAL DYNAMIC EQUITY FUND A2	LU0238689623
	BLACKROCK (LUXEMBOURG) SA	BLACKROCK GLOBAL FUNDS - GLOBAL OPPORTUNITIES FUND A2 USD	LU0171285314
	BNP PARIBAS ASSET MANAGEMENT FRANCE	BNP PARIBAS ACTIONS MONDE CLASSIC	FR0010108977
	BNP PARIBAS ASSET MANAGEMENT FRANCE	BNP PARIBAS RETRAITE RESPONSABLE 100 P HORIZON	FR0010147512
	BNP PARIBAS ASSET MANAGEMENT LUXEMBOURG	PARVEST EQUITY WORLD LOW VOLATILITY CLASSIC-CAPITALISATION	LU0823417810
	CA INDOSUEZ GESTION	INDOSUEZ BIENS RÉELS C	FR0010833798
	CPR ASSET MANAGEMENT	CPR INVEST - GLOBAL DISRUPTIVE OPPORTUNITIES CLASS A - ACC	LU1530899142
	DEGROOF PETERCAM ASSET MANAGEMENT S.A.	DPAM INVEST B - EQUITIES NEWGEMS SUSTAINABLE B CAP	BE0946564383
	DEGROOF PETERCAM ASSET MANAGEMENT S.A.	DPAM INVEST B - EQUITIES WORLD SUSTAINABLE B CAP	BE0058652646
	DNCA FINANCE LUXEMBOURG	DNCA INVEST GLOBAL LEADERS CLASS B EUR	LU0383784146
	FEDERAL FINANCE GESTION	FEDERAL ESSOR INTERNATIONAL P	FR0000447617
	FIDELITY (FIL INV MGMT (LUX) S.A.)	FIDELITY FUNDS - INTERNATIONAL FUND A-DIST-USD	LU0048584097
	FIDELITY (FIL INV MGMT (LUX) S.A.)	FIDELITY FUNDS - WORLD FUND A-DIST-EUR	LU0069449576
	FIL GESTION	FIDELITY MONDE	FR0000172363
	H2O AM LLP	H2O MULTIEQUITIES R C	FR0011008762
	HSBC GLOBAL ASSET MANAGEMENT (FRANCE)	HSBC SUSTAINABLE GLOBAL EQUITY A	FR0000438905
	JPMORGAN ASSET MANAGEMENT (EUROPE) S.À R.L.	JPMORGAN FUNDS - GLOBAL DYNAMIC FUND A (ACC) - USD	LU0210533419
	LA FRANÇAISE ASSET MANAGEMENT	LA FRANÇAISE ACTIONS MONDE	FR0000992471
	LYXOR INTERNATIONAL ASSET MANAGEMENT	LYXOR DJ GLOBAL TITANS 50 UCITS ETF DIST	FR0007075494
	M&G GROUP	M&G GLOBAL SELECT FUND EURO A ACC	GB0030938145
	ODDO BHF ASSET MANAGEMENT SAS	ODDO INVESTISSEMENT CR-EUR	FR0000446692
	ROTHSCHILD ASSET MANAGEMENT	R OPAL BIENS RÉELS F	FR0010563064
	SCHRODER INVESTMENT MANAGEMENT LUX S.A.	SCHRODER INTERNATIONAL SELECTION FUND QEP GLOBAL QUALITY A ACCUMULATION EUR	LU0323591833
SOCIÉTÉ GÉNÉRALE GESTION	SG ACTIONS MONDE C	FR0010260000	
SYCOMORE ASSET MANAGEMENT	SYCOMORE FUND SICAV - ECO SOLUTIONS R EUR	LU1183791794	

Catégorie Morningtar	Société de gestion	Nom du support	Code ISIN
<b>ACTIONS INTERNATIONAL PETITES CAP.</b>	AXA FUNDS MANAGEMENT S.A.	AXA WORLD FUNDS - FRAMLINGTON GLOBAL SMALL CAP A CAPITALISATION EUR	LU0868490383
	BLACKROCK (LUXEMBOURG) SA	BLACKROCK GLOBAL FUNDS - GLOBAL SMALLCAP FUND A2	LU0054578231
	LA FRANÇAISE AM INTERNATIONAL	MANDARINE FUNDS - MANDARINE GLOBAL MICROCAP R	LU1329694266
<b>ACTIONS INTERNATIONAL RENDEMENT</b>	BNY MELLON GLOBAL MANAGEMENT LTD	BNY MELLON GLOBAL FUNDS PLC - BNY MELLON GLOBAL EQUITY INCOME FUND EUR A ACC	IE00B3V93F27
	DEUTSCHE ASSET MANAGEMENT S.A.	DEUTSCHE INVEST I TOP DIVIDEND NC	LU0507266145
	ECOFI INVESTISSEMENTS	ECOFI ACTIONS RENDEMENT C	FR0000973562
	FIDELITY (FIL INV MGMT (LUX) S.A.)	FIDELITY FUNDS - GLOBAL DIVIDEND FUND A-ACC-EUR (HEDGED)	LU0605515377
	M&G GROUP	M&G GLOBAL DIVIDEND FUND EURO A ACC	GB00B39R2S49
<b>ACTIONS ITALIE</b>	FIDELITY (FIL INV MGMT (LUX) S.A.)	FIDELITY FUNDS - ITALY FUND A-DIST-EUR	LU0048584766
<b>ACTIONS JAPON GRANDES CAP.</b>	AXA ROSENBERG MANAGEMENT IRELAND LTD	AXA ROSENBERG EQUITY ALPHA TRUST - AXA ROSENBERG JAPAN EQUITY ALPHA FUND B EUR ACC	IE0031069614
	BNP PARIBAS ASSET MANAGEMENT LUXEMBOURG	BNP PARIBAS L1 JAPAN CLASSIC EUR CAP	LU1303481060
	BNP PARIBAS ASSET MANAGEMENT LUXEMBOURG	PARVEST EQUITY JAPAN CLASSIC H EUR-CAPITALISATION	LU0194438338
	COMGEST ASSET MANAGEMENT INTL LTD	COMGEST GROWTH JAPAN EUR R ACC	IE00BD1DJ122
	CPR ASSET MANAGEMENT	CPR JAPON P	FR0010469312
	FEDERAL FINANCE GESTION	FEDERAL INDICIEL JAPON H	FR0013264249
	FEDERAL FINANCE GESTION	FEDERAL INDICIEL JAPON P	FR0000987968
	FIDELITY (FIL INV MGMT (LUX) S.A.)	FIDELITY FUNDS - JAPAN FUND A-DIST-EUR	LU0069452018
	FIDELITY (FIL INV MGMT (LUX) S.A.)	FIDELITY FUNDS - JAPAN FUND A-DIST-JPY	LU0048585144
	JPMORGAN ASSET MANAGEMENT (EUROPE) S.À R.L.	JPMORGAN FUNDS - JAPAN EQUITY FUND A (DIST) - USD	LU0053696224
	LAZARD FRÈRES GESTION	LAZARD JAPON R	FR0010734491
	M&G GROUP	M&G JAPAN FUND EURO A ACC	GB0030938582
	PICTET ASSET MANAGEMENT (EUROPE) SA	PICTET-JAPANESE EQUITY SELECTION PJPY	LU0176900511
SOCIÉTÉ GÉNÉRALE GESTION	SG ACTIONS JAPON C	FR0010278408	
<b>ACTIONS JAPON PETITES &amp; MOY. CAP.</b>	ABERDEEN GLOBAL SERVICES SA	ABERDEEN GLOBAL - JAPANESE SMALLER COMPANIES FUND A ACC HEDGED EUR	LU0476877054
	AMUNDI LUXEMBOURG S.A.	AMUNDI FUNDS - EQUITY JAPAN TARGET AHE-C	LU0568583933
	AXA ROSENBERG MANAGEMENT IRELAND LTD	AXA ROSENBERG EQUITY ALPHA TRUST - AXA ROSENBERG JAPAN SMALL CAP ALPHA FUND B EUR ACC	IE0031069721
	BLACKROCK (LUXEMBOURG) SA	BLACKROCK GLOBAL FUNDS - JAPAN SMALL & MIDCAP OPPORTUNITIES FUND E2	LU0171289225
	M&G GROUP	M&G JAPAN SMALLER COMPANIES FUND EURO A ACC	GB0030939119
<b>ACTIONS MARCHÉS EMERGENTS</b>	ALLIANZ GLOBAL INVESTORS GMBH	ALLIANZ ACTIONS EMERGENTES C	FR0007492749
	AMUNDI ASSET MANAGEMENT	AMUNDI ACTIONS EMERGENTS P C	FR0010188383
	AXA FUNDS MANAGEMENT S.A.	AXA WORLD FUNDS - FRAMLINGTON EMERGING MARKETS A CAPITALISATION EUR	LU0327689542
	AXA FUNDS MANAGEMENT S.A.	AXA WORLD FUNDS - FRAMLINGTON EMERGING MARKETS E CAPITALISATION EUR	LU0327690391
	BARING INTERNATIONAL FUND MGRS (IRELAND)	BARINGS EMERGING MARKETS UMBRELLA FUND - BARINGS GLOBAL EMERGING MARKETS FUND CLASS A EUR INC	IE0004850503
	BLACKROCK (LUXEMBOURG) SA	BLACKROCK GLOBAL FUNDS - EMERGING MARKETS FUND E2	LU0171276081

Catégorie Morningstar	Société de gestion	Nom du support	Code ISIN
<b>ACTIONS MARCHÉS EMERGENTS</b>	BNP PARIBAS ASSET MANAGEMENT LUXEMBOURG	PARVEST EQUITY WORLD EMERGING CLASSIC EUR-CAPITALISATION	LU0823413074
	BNP PARIBAS ASSET MANAGEMENT LUXEMBOURG	PARVEST EQUITY WORLD EMERGING N-CAPITALISATION	LU0823413827
	CARMIGNAC GESTION	CARMIGNAC EMERGENTS A EUR ACC	FR0010149302
	COMGEST	MAGELLAN C	FR0000292278
	DEUTSCHE ASSET MANAGEMENT INVESTMENT GMBH	DWS EMERGING MARKETS TYP O	DE0009773010
	DEUTSCHE ASSET MANAGEMENT S.A.	DEUTSCHE INVEST I GLOBAL EMERGING MARKETS EQUITIES NC	LU0210302286
	EDMOND DE ROTHSCHILD ASSET MANAGEMENT (LUX)	EDMOND DE ROTHSCHILD FUND - GLOBAL EMERGING A EUR	LU1103293855
	FIDELITY (FIL INV MGMT (LUX) S.A.)	FIDELITY FUNDS - EMERGING MARKETS FUND A-ACC-EUR	LU1048684796
	FRANKLIN TEMPLETON INVESTMENT FUNDS	TEMPLETON EMERGING MARKETS FUND A(YDIS)USD	LU0029874905
	HMG FINANCE	HMG GLOBETROTTER C	FR0010241240
	JPMORGAN ASSET MANAGEMENT (EUROPE) S.À R.L.	JPMORGAN FUNDS - EMERGING MARKETS EQUITY FUND A (ACC) - EUR	LU0217576759
	LA FRANÇAISE AM INTERNATIONAL	LA FRANÇAISE LUX - INFLECTION POINT LEADERS ÉMERGENTS B - CAPITALISATION	LU0414217892
	LAZARD FRÈRES GESTION	LAZARD ACTIONS EMERGENTES R	FR0010380675
	OFI LUX	OFI INVEST- GLOBAL EMERGING EQUITY R	LU0286061501
	ROBECO LUXEMBOURG SA	ROBECO EMERGING MARKETS EQUITIES D -	LU0187076913
	ROTHSCHILD ASSET MANAGEMENT	R OPAL EMERGENTS F EUR	FR0010323303
SCHRODER INVESTMENT MANAGEMENT LUX S.A.	SCHRODER INTERNATIONAL SELECTION FUND EMERGING MARKETS A ACCUMULATION USD	LU0106252389	
SCHRODER INVESTMENT MANAGEMENT LUX S.A.	SCHRODER INTERNATIONAL SELECTION FUND GLOBAL EMERGING MARKET OPPORTUNITIES A ACCUMULATION EUR	LU0279459456	
<b>ACTIONS MARCHÉS FRONTIÈRES</b>	FRANKLIN TEMPLETON INVESTMENT FUNDS	TEMPLETON FRONTIER MARKETS FUND A(ACC)EUR	LU0390137031
<b>ACTIONS RUSSIE</b>	ABERDEEN GLOBAL SERVICES SA	ABERDEEN GLOBAL - RUSSIAN EQUITY FUND A ACC EUR	LU0505665959
	BNP PARIBAS ASSET MANAGEMENT LUXEMBOURG	PARVEST EQUITY RUSSIA CLASSIC-CAPITALISATION	LU0823431720
	DEUTSCHE ASSET MANAGEMENT S.A.	DWS RUSSIA LC EUR ACC	LU0146864797
	EAST CAPITAL ASSET MANAGEMENT S.A.	EAST CAPITAL RUSSIA A EUR	LU0272828905
	LYXOR INTERNATIONAL ASSET MANAGEMENT	LYXOR PEA RUSSIE (DOW JONES RUSSIA GDR) UCITS ETF CAPI	FR0011869387
	LYXOR INTERNATIONAL ASSET MANAGEMENT	LYXOR RUSSIA (DOW JONES RUSSIA GDR) UCITS ETF ACC	FR0010326140
<b>ACTIONS SECTEUR AGRICULTURE</b>	ALLIANZ GLOBAL INVESTORS GMBH	ALLIANZ GLOBAL INVESTORS FUND - ALLIANZ GLOBAL AGRICULTURAL TRENDS CT EUR	LU0342689832
	DEGROOF PETERCAM ASSET MANAGEMENT S.A.	DPAM INVEST B - EQUITIES SUSTAINABLE FOOD TRENDS B CAP	BE0947764743
	DEUTSCHE ASSET MANAGEMENT S.A.	DEUTSCHE INVEST I GLOBAL AGRIBUSINESS LC	LU0273158872
	DEUTSCHE ASSET MANAGEMENT S.A.	DEUTSCHE INVEST I GLOBAL AGRIBUSINESS NC	LU0273147594
	PICTET ASSET MANAGEMENT (EUROPE) SA	PICTET-NUTRITIONI P EUR	LU0366534344
	ROBECOSAM AG	ROBECOSAM SUSTAINABLE FOOD EQUITIES D -	LU0374106754
<b>ACTIONS SECTEUR AUTRES</b>	ALMA CAPITAL INVESTMENT MANAGEMENT	ATLAS MAROC	FR0010015016
	DNCA FINANCE LUXEMBOURG	DNCA INVT SOUTH EUROPEAN OPP B	LU0284395802
	FIDELITY (FIL INV MGMT (LUX) S.A.)	FIDELITY FUNDS - EMERGING EUROPE, MIDDLE EAST AND AFRICA FUND A-ACC-EUR	LU0303816705
	LAZARD FRÈRES GESTION	LAZARD JAPON COUVERT	FR0010320366

Catégorie Morningtar	Société de gestion	Nom du support	Code ISIN
<b>ACTIONS SECTEUR BIENS CONSO. &amp; SERVICES</b>	BNP PARIBAS ASSET MANAGEMENT LUXEMBOURG	PARVEST CONSUMER INNOVATORS CLASSIC EUR-CAPITALISATION	LU0823411706
	CPR ASSET MANAGEMENT	CPR CONSOMMATEUR ACTIONNAIRE P	FR0010258756
	EDMOND DE ROTHSCHILD ASSET MANAGEMENT (LUX)	EDMOND DE ROTHSCHILD FUND - PREMIUM BRANDS A EUR	LU1082942308
	FIDELITY (FIL INV MGMT (LUX) S.A.)	FIDELITY FUNDS - GLOBAL CONSUMER INDUSTRIES FUND A-DIST-EUR	LU0114721508
	INVESCO MANAGEMENT S.A.	INVESCO FUNDS - INVESCO GLOBAL LEISURE FUND E ACCUMULATION EUR	LU0115139569
	INVESCO MANAGEMENT S.A.	INVESCO FUNDS SICAV - INVESCO ASIA CONSUMER DEMAND FUND E ACCUMULATION EUR	LU0334857785
	LOMBARD ODIER FUNDS (EUROPE) SA	LOMBARD ODIER FUNDS - GLOBAL PRESTIGE P EUR ACC	LU1809976522
	OSTRUM ASSET MANAGEMENT	AAA ACTIONS AGRO ALIMENTAIRE RC	FR0010058529
	PICTET ASSET MANAGEMENT (EUROPE) SA	PICTET-PREMIUM BRANDS P EUR	LU0217139020
	SOCIÉTÉ GÉNÉRALE GESTION	SG ACTIONS LUXE C	FR0000988503
<b>ACTIONS SECTEUR BIOTECHNOLOGIE</b>	FINANCIÈRE DE L'ARC	ARC ACTIONS BIOTECH A	FR0007028063
	PICTET ASSET MANAGEMENT (EUROPE) SA	PICTET-BIOTECH HP EUR	LU0190161025
	PICTET ASSET MANAGEMENT (EUROPE) SA	PICTET-BIOTECH PUSD	LU0090689299
<b>ACTIONS SECTEUR COMMUNICATION</b>	FIDELITY (FIL INV MGMT (LUX) S.A.)	FIDELITY FUNDS - GLOBAL TELECOMMUNICATIONS FUND A-DIST-EUR	LU0099575291
<b>ACTIONS SECTEUR EAU</b>	BNP PARIBAS ASSET MANAGEMENT FRANCE	BNP PARIBAS AQUA CLASSIC	FR0010668145
	PALATINE ASSET MANAGEMENT	PALATINE OR BLEU C	FR0010649079
	PICTET ASSET MANAGEMENT (EUROPE) SA	PICTET-WATER P EUR	LU0104884860
<b>ACTIONS SECTEUR ECOLOGIE</b>	AMUNDI LUXEMBOURG S.A.	AMUNDI FUNDS II - GLOBAL ECOLOGY A EUR ND	LU0271656133
	DEUTSCHE ASSET MANAGEMENT S.A.	DEUTSCHE INVEST I NEW RESOURCES NC	LU0237015457
	ECOFI INVESTISSEMENTS	ECOFI ENJEUX FUTURS C	FR0010592022
	ECOFI INVESTISSEMENTS	PERFORMANCE ENVIRONNEMENT A	FR0010086520
	MYRIA ASSET MANAGEMENT	E ACTIONS ENVIRONNEMENT A	FR0011415389
	PICTET ASSET MANAGEMENT (EUROPE) SA	PICTET - GLOBAL ENVIRONMENTAL OPPORTUNITIES P EUR	LU0503631714
	SCHRODER INVESTMENT MANAGEMENT LUX S.A.	SCHRODER INTERNATIONAL SELECTION FUND GLOBAL CLIMATE CHANGE EQUITY A ACCUMULATION EUR	LU0302446645
<b>ACTIONS SECTEUR ENERGIE</b>	UBS FUND MANAGEMENT (LUXEMBOURG) S.A.	UBS (LUX) EQUITY FUND - GLOBAL SUSTAINABLE INNOVATORS (EUR) P-ACC	LU0130799603
	BLACKROCK (LUXEMBOURG) SA	BLACKROCK GLOBAL FUNDS - WORLD ENERGY FUND A2	LU0171301533
	BLACKROCK (LUXEMBOURG) SA	BLACKROCK GLOBAL FUNDS - WORLD ENERGY FUND E2	LU0171304552
	BNP PARIBAS ASSET MANAGEMENT FRANCE	BNP PARIBAS ENERGIE EUROPE	FR0010077461
	FRANKLIN TEMPLETON INTERNATIONAL SERVICES S.À R.L.	FRANKLIN NATURAL RESOURCES FUND N(ACC)EUR	LU0300742037
	INVESCO MANAGEMENT S.A.	INVESCO FUNDS SICAV - INVESCO ENERGY FUND E ACCUMULATION EUR	LU0123358656
	SCHRODER INVESTMENT MANAGEMENT LUX S.A.	SCHRODER INTERNATIONAL SELECTION FUND GLOBAL ENERGY A ACCUMULATION EUR	LU0374901568
SOCIÉTÉ GÉNÉRALE GESTION	SG ACTIONS ENERGIE C	FR0000423147	

Catégorie Morningstar	Société de gestion	Nom du support	Code ISIN
<b>ACTIONS SECTEUR ENERGIES ALTERNATIVES</b>	BLACKROCK (LUXEMBOURG) SA	BLACKROCK GLOBAL FUNDS - NEW ENERGY FUND A2	LU0171289902
	BLACKROCK (LUXEMBOURG) SA	BLACKROCK GLOBAL FUNDS - NEW ENERGY FUND E2	LU0171290074
	EDMOND DE ROTHSCHILD ASSET MANAGEMENT (FRANCE)	EDMOND DE ROTHSCHILD ENERGY EVOLUTION C	FR0013293495
	PALATINE ASSET MANAGEMENT	ENERGIES RENOUVELABLES B	FR0010665539
	PICTET ASSET MANAGEMENT (EUROPE) SA	PICTET-CLEAN ENERGY P EUR	LU0280435388
<b>ACTIONS SECTEUR FINANCE</b>	BLACKROCK (LUXEMBOURG) SA	BLACKROCK GLOBAL FUNDS - WORLD FINANCIALS FUND E2	LU0171305443
	FIDELITY (FIL INV MGMT (LUX) S.A.)	FIDELITY FUNDS - GLOBAL FINANCIAL SERVICES FUND A-DIST-EUR	LU0114722498
	ODDO BHF ASSET MANAGEMENT SAS	ODDO BHF EUROPEAN BANKS CR-EUR	FR0010493957
	ROBECO LUXEMBOURG SA	ROBECO NEW WORLD FINANCIAL EQUITIES D -	LU0187077481
<b>ACTIONS SECTEUR INFRASTRUCTURES</b>	ABERDEEN GLOBAL SERVICES SA	ABERDEEN GLOBAL - EMERGING MARKETS INFRASTRUCTURE EQUITY FUND S ACC HEDGED EUR	LU0523222866
	DEUTSCHE ASSET MANAGEMENT S.A.	DEUTSCHE INVEST I GLOBAL INFRASTRUCTURE NC	LU0329760853
	DNCA FINANCE LUXEMBOURG	DNCA INVEST INFRASTRUCTURES (LIFE) CLASS B SHARES EUR	LU0309082799
<b>ACTIONS SECTEUR MATÉRIAUX &amp; INDUSTRIE</b>	FIDELITY (FIL INV MGMT (LUX) S.A.)	FIDELITY FUNDS - GLOBAL INDUSTRIALS FUND A-DIST-EUR	LU0114722902
<b>ACTIONS SECTEUR MÉTAUX PRÉCIEUX</b>	AMUNDI LUXEMBOURG S.A.	AMUNDI FUNDS - CPR GLOBAL GOLD MINES AU-C	LU0568608276
	BLACKROCK (LUXEMBOURG) SA	BLACKROCK GLOBAL FUNDS - WORLD GOLD FUND A2	LU0171305526
	BLACKROCK (LUXEMBOURG) SA	BLACKROCK GLOBAL FUNDS - WORLD GOLD FUND E2	LU0171306680
	CM-CIC ASSET MANAGEMENT	CM-CIC GLOBAL GOLD C	FR0007390174
	DEUTSCHE ASSET MANAGEMENT S.A.	DEUTSCHE INVEST I GOLD AND PRECIOUS METALS EQUITIES LC	LU0273159177
	EDMOND DE ROTHSCHILD ASSET MANAGEMENT (FRANCE)	EDMOND DE ROTHSCHILD GOLDSPIRE B	FR0010664086
	LOMBARD ODIER FUNDS (EUROPE) SA	LOMBARD ODIER FUNDS - WORLD GOLD EXPERTISE SYST. HDG (EUR) PA	LU0172581844
	LYXOR INTERNATIONAL AM	LYXOR MSCI ACWI GOLD UCITS ETF	LU0854423687
	SOCIÉTÉ GÉNÉRALE GESTION	SG ACTIONS OR C	FR0000424319
	TOCQUEVILLE FINANCE	TOCQUEVILLE GOLD P	FR0010649772
<b>ACTIONS SECTEUR RESSOURCES NATURELLES</b>	AXA FUNDS MANAGEMENT S.A.	AXA WORLD FUNDS - FRAMLINGTON HYBRID RESOURCES E CAPITALISATION EUR	LU0293680582
	AXA INVESTMENT MANAGERS PARIS	AXA OR ET MATIÈRES PREMIÈRES C	FR0010011171
	AXA INVESTMENT MANAGERS PARIS	AXA OR ET MATIÈRES PREMIÈRES D	FR0010011189
	BLACKROCK (LUXEMBOURG) SA	BLACKROCK GLOBAL FUNDS - WORLD MINING FUND A2	LU0075056555
	BLACKROCK (LUXEMBOURG) SA	BLACKROCK GLOBAL FUNDS - WORLD MINING FUND A2	LU0172157280
	BLACKROCK (LUXEMBOURG) SA	BLACKROCK GLOBAL FUNDS - WORLD MINING FUND E2	LU0172157363
	CARMIGNAC GESTION LUXEMBOURG	CARMIGNAC PORTFOLIO COMMODITIES A EUR ACC	LU0164455502
	FEDERAL FINANCE GESTION	FEDERAL MULTI OR ET MATIÈRES PREMIÈRES	FR0000978868
	PICTET ASSET MANAGEMENT (EUROPE) SA	PICTET-TIMBER P EUR	LU0340559557
<b>ACTIONS SECTEUR SANTÉ</b>	AXA FUNDS MANAGEMENT S.A.	AXA WORLD FUNDS - FRAMLINGTON HEALTH E CAPITALISATION EUR	LU0266013639
	EDMOND DE ROTHSCHILD ASSET MANAGEMENT (LUX)	EDMOND DE ROTHSCHILD FUND - HEALTHCARE A EUR	LU1160356009
	FIDELITY (FIL INV MGMT (LUX) S.A.)	FIDELITY FUNDS - GLOBAL HEALTH CARE FUND A-DIST-EUR	LU0114720955
	PICTET ASSET MANAGEMENT (EUROPE) SA	PICTET-HEALTH P EUR	LU0255978776
	SAINT OLIVE GESTION	BSO BIO SANTÉ C	FR0007005764



Catégorie Morningtar	Société de gestion	Nom du support	Code ISIN
<b>ACTIONS SECTEUR TECHNOLOGIES</b>	AXA FUNDS MANAGEMENT S.A.	AXA WORLD FUNDS - FRAMLINGTON ROBOTECH A CAPITALISATION EUR	LU1536921650
	EDMOND DE ROTHSCHILD ASSET MANAGEMENT (LUX)	EDMOND DE ROTHSCHILD FUND - BIG DATA A EUR	LU1244893696
	FIDELITY (FIL INV MGMT (LUX) S.A.)	FIDELITY FUNDS - GLOBAL TECHNOLOGY FUND A-DIST-EUR	LU0099574567
	FINANCIÈRE ARBEVEL	PLUVALCA DISRUPTIVE OPPORTUNITIES A	FR0013076528
	FRANKLIN TEMPLETON INTERNATIONAL SERVICES S.À R.L.	FRANKLIN TECHNOLOGY FUND A(ACC)USD	LU0109392836
	JPMORGAN ASSET MANAGEMENT (EUROPE) S.À R.L.	JPMORGAN FUNDS - US TECHNOLOGY FUND A (DIST) - USD	LU0082616367
	PICTET ASSET MANAGEMENT (EUROPE) SA	PICTET-DIGITAL P EUR	LU0340554913
	SOCIÉTÉ GÉNÉRALE GESTION	SG ACTIONS US TECHNO C	FR0000431538
<b>ACTIONS SINGAPOUR</b>	FIDELITY (FIL INV MGMT (LUX) S.A.)	FIDELITY FUNDS - SINGAPORE FUND A-DIST-USD	LU0048588163
<b>ACTIONS SUISSE GRANDES CAP.</b>	AXA FUNDS MANAGEMENT S.A.	AXA WORLD FUNDS - FRAMLINGTON SWITZERLAND A CAPITALISATION EUR	LU0184627536
	FIDELITY (FIL INV MGMT (LUX) S.A.)	FIDELITY FUNDS - SWITZERLAND FUND A-DIST-CHF	LU0054754816
<b>ACTIONS TAIWAN GRANDES CAP.</b>	FIDELITY (FIL INV MGMT (LUX) S.A.)	FIDELITY FUNDS - TAIWAN FUND A-DIST-USD	LU0075458603
<b>ACTIONS THAÏLANDE</b>	FIDELITY (FIL INV MGMT (LUX) S.A.)	FIDELITY FUNDS - THAILAND FUND A-DIST-USD	LU0048621477
	FRANKLIN TEMPLETON INVESTMENT FUNDS	TEMPLETON THAILAND FUND A(ACC)USD	LU0078275988
	LYXOR INTERNATIONAL ASSET MANAGEMENT	LYXOR THAILAND (SET50 NET TR) UCITS ETF ACC	FR0011067529
<b>ACTIONS TURQUIE</b>	BNP PARIBAS ASSET MANAGEMENT LUXEMBOURG	PARVEST EQUITY TURKEY CLASSIC-CAPITALISATION	LU0265293521
	DEUTSCHE ASSET MANAGEMENT S.A.	DWS TÜRKEI	LU0209404259
<b>ACTIONS ZONE EURO FLEX CAP</b>	ACA - ASSET MANAGEMENT COMPANY & ASSOCIÉS	EUROPE ENTREPRENEURS	FR0010246611
	CM-CIC ASSET MANAGEMENT	BRONGNIART RENDEMENT C	FR0010135434
	DNCA FINANCE	DNCA OPPORTUNITES ZONE EURO C	FR0012316180
	EDMOND DE ROTHSCHILD ASSET MANAGEMENT (LUX)	EDMOND DE ROTHSCHILD FUND - EQUITY EURO CORE A EUR	LU1730854608
	LA FINANCIÈRE DE L'ECHIQUIER	ECHIQUIER VALUE	FR0011360700
	ODDO BHF ASSET MANAGEMENT SAS	ODDO BHF ACTIVE ALL CAP CI-EUR	FR0007044680
	ROCHE-BRUNE SAS	ROCHE-BRUNE ZONE EURO ACTIONS P	FR0010283838
	SYCOMORE ASSET MANAGEMENT	SYCOMORE SÉLECTION RESPONSABLE R	FR0011169341
	SYCOMORE ASSET MANAGEMENT	SYCOMORE SHARED GROWTH A	FR0007073119
	SYCOMORE ASSET MANAGEMENT	SYCOMORE SHARED GROWTH R	FR0010117093
	TOCQUEVILLE FINANCE	TOCQUEVILLE ULYSSE C	FR0010546903
TOCQUEVILLE FINANCE	TOCQUEVILLE ULYSSE D	FR0010546911	
<b>ACTIONS ZONE EURO GRANDES CAP.</b>	ACER FINANCE	INTER ACTIONS	FR0007480652
	ALLIANZ GLOBAL INVESTORS GMBH	ALLIANZ VALEURS DURABLES RC	FR0000017329
	AMPLÉGEST	SICAV AMPLÉGEST PRICING POWER AC	FR0010375600
	AMUNDI ASSET MANAGEMENT	AMUNDI ACTIONS EURO ISR P C	FR0010458745
	BLACKROCK (LUXEMBOURG) SA	BLACKROCK GLOBAL FUNDS - EURO-MARKETS FUND A2	LU0093502762
	BNP PARIBAS ASSET MANAGEMENT FRANCE	BNP PARIBAS EURO VALEURS DURABLES CLASSIC C	FR0010137166
	BNP PARIBAS ASSET MANAGEMENT FRANCE	CAMGESTION DEEP VALUE CLASSIC	FR0010772020

Catégorie Morningtar	Société de gestion	Nom du support	Code ISIN
<b>ACTIONS ZONE EURO GRANDES CAP.</b>	CBT GESTION	CBT ACTION EUROVOL 20 R	FR0010953794
	CHOLET DUPONT ASSET MANAGEMENT	CD EURO CAPITAL C	FR0010250084
	CPR ASSET MANAGEMENT	CPR ACTIONS EURO RESTRUCTURATIONS P	FR0010330258
	DEGROOF PETERCAM ASSET MANAGEMENT S.A.	DPAM INVEST B - EQUITIES EUROLAND B CAP	BE0058182792
	EDMOND DE ROTHSCHILD ASSET MANAGEMENT (FRANCE)	EDMOND DE ROTHSCHILD EURO SUSTAINABLE GROWTH A	FR0010505578
	FEDERAL FINANCE GESTION	AIS MANDARINE ACTIVE P	FR0000994378
	FEDERAL FINANCE GESTION	FEDERAL OPTIMAL PLUS P	FR0010636407
	FIDELITY (FIL INV MGMT (LUX) S.A.)	FIDELITY FUNDS - EURO BLUE CHIP FUND A-DIST-EUR	LU0088814487
	FIDELITY (FIL INV MGMT (LUX) S.A.)	FIDELITY FUNDS - EURO STOXX 50® FUND A-DIST-EUR	LU0069450319
	HSBC GLOBAL ASSET MANAGEMENT (FRANCE)	HSBC EURO EQUITY VOLATILITY FOCUSED A	FR0010745778
	HSBC INVESTMENT FUNDS (LUXEMBOURG) S.A.	HSBC GLOBAL INVESTMENT FUNDS - EUROLAND EQUITY AC	LU0165074666
	INVESCO MANAGEMENT S.A.	INVESCO FUNDS SICAV - INVESCO EURO EQUITY FUND E ACCUMULATION EUR	LU1240329380
	JPMORGAN ASSET MANAGEMENT (EUROPE) S.À R.L.	JPMORGAN FUNDS - EUROLAND EQUITY FUND A (ACC) - EUR	LU0210529490
	LA FRANÇAISE INFLECTION POINT	LA FRANÇAISE INFLECTION POINT ACTIONS EURO R	FR0010654830
	LAZARD FRÈRES GESTION	LAZARD ACTIONS EURO R	FR0010679886
	LAZARD FRÈRES GESTION	LAZARD ALPHA EURO R	FR0010830240
	LAZARD FRÈRES GESTION	LAZARD DIVIDENDES MIN VAR RD	FR0012413219
	LAZARD FRÈRES GESTION	LAZARD EQUITY SRI C	FR0000003998
	LAZARD FRÈRES GESTION	LAZARD RECOVERY EUROZONE R	FR0011537653
	LYXOR INTERNATIONAL ASSET MANAGEMENT	LYXOR EURO STOXX 50 (DR) UCITS ETF DIST	FR0007054358
	LYXOR INTERNATIONAL ASSET MANAGEMENT	LYXOR INDEX FUND EURO	FR0000443392
	MANDARINE GESTION	MANDARINE ACTIVE R	FR0011351626
	MANDARINE GESTION	MANDARINE OPTIMAL VALUE R	FR0012144590
	MYRIA ASSET MANAGEMENT	E ACTIONS EUROZONE AVIVA A	FR0011418474
	ODDO BHF ASSET MANAGEMENT SAS	ODDO BHF GÉNÉRATION CR-EUR	FR0010574434
	OFI ASSET MANAGEMENT	OFI VALUE EUROPE A	FR0010273375
	OFI ASSET MANAGEMENT	OFI VALUE EUROPE I	FR0000982902
	OSTRUM ASSET MANAGEMENT	MIROVA EURO SUSTAINABLE EQUITY FUND R/A (EUR)	LU0914731947
	ROTHSCHILD ASSET MANAGEMENT	R CONVICTION EURO C EUR	FR0010187898
	SAINT OLIVE GESTION	BSO EUROPE	FR0007472659
SCHRODER INVESTMENT MANAGEMENT LUX S.A.	SCHRODER INTERNATIONAL SELECTION FUND EURO EQUITY B ACCUMULATION EUR	LU0106235376	
SOCIÉTÉ GÉNÉRALE GESTION	SG ACTIONS EURO VALUE C	FR0007079199	
<b>ACTIONS ZONE EURO MOYENNES CAP.</b>	ERASMUS GESTION	ERASMUS MID CAP EURO R	FR0007061882
	GROUPAMA ASSET MANAGEMENT	GROUPAMA AVENIR EURO N	FR0010288308
	ODDO BHF ASSET MANAGEMENT SAS	ODDO BHF AVENIR EURO CR-EUR	FR0000990095
	ROTHSCHILD ASSET MANAGEMENT	R MIDCAP EURO C	FR0010126995
	TALENCE GESTION	TALENCE EUROMIDCAP AC	FR0011992528

Catégorie Morningtar	Société de gestion	Nom du support	Code ISIN
<b>ACTIONS ZONE EURO PETITES CAP.</b>	BNP PARIBAS ASSET MANAGEMENT FRANCE	BNP PARIBAS SMALLCAP EUROLAND CLASSIC C	FR0010128587
	ERASMUS GESTION	ERASMUS MICRO CAP EURO R	FR0013294964
	ERASMUS GESTION	ERASMUS SMALL CAP EURO E	FR0013188364
	ERASMUS GESTION	ERASMUS SMALL CAP EURO R	FR0011640887
	HSBC GLOBAL ASSET MANAGEMENT (FRANCE)	HSBC EURO PME AC	FR0000442329
	LAZARD FRÈRES GESTION	LAZARD SMALL CAPS EURO R	FR0010689141
	OSTRUM ASSET MANAGEMENT	OSTRUM ACTIONS SMALL & MID CAP EURO RC	FR0010666560
	ROCHE-BRUNE SAS	ROCHE-BRUNE EURO PME P	FR0011659937
	SYCOMORE ASSET MANAGEMENT	SYNERGY SMALLER CIES A	FR0010376343
<b>ALLOCATION CHF AGRESSIVE</b>	CREDIT SUISSE FUND MANAGEMENT S.A.	CS INVM FDS 12 - CREDIT SUISSE (LUX) PORTFOLIO FUND GROWTH CHF B	LU0078041992
<b>ALLOCATION CHF MODÉRÉE</b>	CREDIT SUISSE FUND MANAGEMENT S.A.	CS INVM FDS 12 - CREDIT SUISSE (LUX) PORTFOLIO FUND BALANCED CHF B	LU0078040838
<b>ALLOCATION CHF PRUDENTE</b>	CREDIT SUISSE FUND MANAGEMENT S.A.	CS INVM FDS 12 - CREDIT SUISSE (LUX) PORTFOLIO FUND YIELD CHF B	LU0078042883
<b>ALLOCATION EUR AGRESSIVE</b>	FEDERAL FINANCE GESTION	SURAVENIR RÉFÉRENCE ACTIONS	FR0007021563
	HSBC GLOBAL ASSET MANAGEMENT (FRANCE)	HSBC MIX DYNAMIQUE A	FR0007006671
	LA FRANÇAISE ASSET MANAGEMENT	LA FRANÇAISE PROFIL PERFORMANCE R	FR0007018346
	LAZARD FRÈRES GESTION	LAZARD PATRIMOINE CROISSANCE C	FR0000292302
	MEESCHAERT ASSET MANAGEMENT	MAM OPTIMA 25-125 C	FR0000971863
	VEGA INVESTMENT MANAGERS	ALBA PLUS	FR0007005707
<b>ALLOCATION EUR AGRESSIVE - INTERNATIONAL</b>	AMILTON ASSET MANAGEMENT	TEMPO	FR0010349977
	AXA INVESTMENT MANAGERS PARIS	AXA PATRIMOINE VITALITÉ C	FR0000447799
	CARMIGNAC GESTION	CARMIGNAC PROFIL RÉACTIF 75 A EUR ACC	FR0010148999
	CPR ASSET MANAGEMENT	CPR CROISSANCE DYNAMIQUE P	FR0010097642
	EDMOND DE ROTHSCHILD ASSET MANAGEMENT (FRANCE)	EDMOND DE ROTHSCHILD MONDE FLEXIBLE A	FR0007023692
	FEDERAL FINANCE GESTION	FEDERAL OPPORTUNITE TONIQUE	FR0000970253
	LA FINANCIÈRE DE L'ECHIQUIER	ECHIQUIER STAMINA DYNAMIQUE	FR0000443954
	OFI ASSET MANAGEMENT	OFI OPTIMA INTERNATIONAL	FR0000447633
	PATRIMOINES & SÉLECTIONS	INDÉPENDANCE SÉLECTION	FR0010574426
ROTHSCHILD ASSET MANAGEMENT	R OPAL CROISSANCE	FR0007025523	
<b>ALLOCATION EUR FLEXIBLE</b>	AMIRAL GESTION	SEXTANT GRAND LARGE A	FR0010286013
	AXA FUNDS MANAGEMENT S.A.	AXA WORLD FUNDS - OPTIMAL INCOME A CAPITALISATION EUR	LU0179866438
	AXA FUNDS MANAGEMENT S.A.	AXA WORLD FUNDS - OPTIMAL INCOME E CAPITALISATION EUR	LU0184634821
	BNP PARIBAS ASSET MANAGEMENT FRANCE	CAMGESTION CLUB PATRIMOINE CLASSIC	FR0007085436
	CONVICTIONS ASSET MANAGEMENT	CONVICTIONS MULTIFLEX P	FR0010529792
	DNCA FINANCE	DNCA EVOLUTIF C	FR0007050190
	DNCA FINANCE	DNCA EVOLUTIF PEA C	FR0010354837
	DNCA FINANCE LUXEMBOURG	DNCA INVEST VENASQUO CLASS B SHARES EUR	LU1526313249
	DORVAL ASSET MANAGEMENT	DORVAL CONVICTIONS R	FR0010557967
	DORVAL ASSET MANAGEMENT	GESTION PROACTIVE DYNAMIQUE	FR0012087740

Catégorie Morningtar	Société de gestion	Nom du support	Code ISIN
<b>ALLOCATION EUR FLEXIBLE</b>	EDMOND DE ROTHSCHILD ASSET MANAGEMENT (LUX)	EDMOND DE ROTHSCHILD FUND - EUROPE FLEXIBLE A EUR	LU1160352602
	FERRIGESTION	ANTÉNOR	FR0007078688
	GINJER AM	GINJER ACTIFS 360 A	FR0011153014
	KBL RICHELIEU GESTION	RICHELIEU HARMONIE 50 R	FR0000986846
	LA FRANÇAISE INVESTMENT SOLUTIONS	LFIS VISION UCITS EQUITY DEFENDER R	LU1214486299
	LAZARD FRÈRES GESTION	LAZARD PATRIMOINE EQUILIBRE	FR0007382965
	MONTPENSIER FINANCE	BBM V-FLEX RPC	FR0011522358
	ODDO BHF ASSET MANAGEMENT SAS	ODDO BHF PROACTIF EUROPE CR-EUR	FR0010109165
	ROTHSCHILD ASSET MANAGEMENT	R CLUB C EUR	FR0010541557
	ROTHSCHILD ASSET MANAGEMENT	R CLUB F	FR0010537423
	ROUVIER ASSOCIÉS	ROUVIER EVOLUTION C	LU1100077103
	ROUVIER ASSOCIÉS	ROUVIER VALEURS C	LU1100076550
	SYCOMORE ASSET MANAGEMENT	SYCOMORE PARTNERS P	FR0010738120
	TALENCE GESTION	TALENCE OPTIMAL AC	FR0010909754
	WISEAM	APPRÉCIO E (EUR)	FR0010291187
<b>ALLOCATION EUR FLEXIBLE - INTERNATIONAL</b>	ABN AMRO INVESTMENT SOLUTIONS	ABN AMRO TOTAL RETURN GLOBAL EQUITIES C	FR0010362863
	AMILTON ASSET MANAGEMENT	ALTER SOLUTION R	FR0011668730
	AMILTON ASSET MANAGEMENT	AMILTON GLOBAL R	FR0010729087
	AMUNDI ASSET MANAGEMENT	AMUNDI PATRIMOINE C	FR0011199371
	CARMIGNAC GESTION	CARMIGNAC INVESTISSEMENT LATITUDE A EUR ACC	FR0010147603
	CARMIGNAC GESTION	CARMIGNAC PROFIL RÉACTIF 100 A EUR ACC	FR0010149211
	CBT GESTION	CBT VOL 7.5 C	FR0011010057
	CHOLET DUPONT ASSET MANAGEMENT	CD PATRIMOINE C	FR0007079512
	CONVICTIONS ASSET MANAGEMENT	CONVICTIONS MULTIFACTORIELS R	FR0013139292
	CONVICTIONS ASSET MANAGEMENT	CONVICTIONS MULTIOPPORTUNITIES P	FR0007085691
	CYBÈLE ASSET MANAGEMENT	BELLATRIX C	FR0000937435
	DORVAL ASSET MANAGEMENT	DORVAL GLOBAL CONVICTIONS R	FR0010687053
	DORVAL ASSET MANAGEMENT	SÉSAME INVESTISSEMENT P	FR0011161264
	ECOFI INVESTISSEMENTS	ECOFI PATRIMOINE P	FR0011316710
	FEDERAL FINANCE GESTION	FEDERAL MULTI PATRIMOINE P	FR0011070358
	FEDERAL FINANCE GESTION	FEDERAL STRATÉGIES ACTIVES P	FR0013217247
	FINANCE S.A.	ALTAÏR A	FR0013114121
	HAAS GESTION	21 GESTION ACTIVE	FR0010342600
	HSBC GLOBAL ASSET MANAGEMENT (FRANCE)	HSBC SELECT FLEXIBLE A	FR0007036926
	INVESTCO MANAGEMENT S.A.	INVESTCO FUNDS - INVESTCO GLOBAL CONSERVATIVE FUND E ACCUMULATION EUR	LU0166422070
	INVESTCO MANAGEMENT S.A.	INVESTCO FUNDS SICAV - INVESTCO BALANCED-RISK ALLOCATION FUND E ACCUMULATION EUR	LU0432616901
	INVEST AM	INVEST LATITUDE MONDE A	FR0010452037
LA FINANCIÈRE DE L'ECHIQUIER	DNP CONVICTIONS	FR0011558741	
LA FINANCIÈRE DE L'ECHIQUIER	ECHIQUIER GLOBAL ALLOCATION	FR0012870657	
LA FINANCIÈRE DE L'ECHIQUIER	ECHIQUIER QUANTOSTARS	FR0011144195	

Catégorie Morningstar	Société de gestion	Nom du support	Code ISIN
<b>ALLOCATION EUR FLEXIBLE - INTERNATIONAL</b>	LA FINANCIÈRE DE L'ECHIQUIER	ECHIQUIER STAMINA PATRIMOINE R	FR0000444002
	LA FINANCIÈRE DE L'ECHIQUIER	PATRIMOINE PRO-ACTIF	FR0010564245
	LA FRANÇAISE ASSET MANAGEMENT	LA FRANÇAISE PATRIMOINE FLEXIBLE R	FR0000973968
	LA FRANÇAISE ASSET MANAGEMENT	LM HARMONY	FR0012843266
	LAZARD FRÈRES GESTION	OCÉANIC OPPORTUNITÉS MONDE	FR0013184637
	LAZARD FRÈRES GESTION	STRATÉGIE & CONVICTION	FR0011347236
	M&G SECURITIES LTD	M&G (LUX) INVESTMENT FUNDS 1 - M&G (LUX) DYNAMIC ALLOCATION FUND A EUR ACC	LU1582988058
	OFI ASSET MANAGEMENT	OFI FLEXIBLE GLOBAL MULTI ASSET R	FR0010564351
	OFI ASSET MANAGEMENT	ROYANCE SÉLECTION INTERNATIONALE	FR0010550194
	PICTET ASSET MANAGEMENT (EUROPE) SA	PICTET-MULTI ASSET GLOBAL OPPORTUNITIES P EUR	LU0941349192
	PICTET ASSET MANAGEMENT (EUROPE) SA	PICTET-MULTI ASSET GLOBAL OPPORTUNITIES R EUR	LU0941349275
	ROTHSCHILD ASSET MANAGEMENT	ARGOSPHERE	FR0011711613
	ROTHSCHILD ASSET MANAGEMENT	DÔME SÉLECTION C EUR	FR0013213931
	ROTHSCHILD ASSET MANAGEMENT	FIDESSOR GLOBAL FLEXIBLE	FR0012401321
	ROTHSCHILD ASSET MANAGEMENT	GARWIN FLEX	FR0010785709
	ROTHSCHILD ASSET MANAGEMENT	R VALOR C EUR	FR0011253624
	ROTHSCHILD ASSET MANAGEMENT	R VALOR F EUR	FR0011261197
	ROTHSCHILD ASSET MANAGEMENT	VITAL FLEX DYNAMIQUE	FR0011062686
	SAINT OLIVE GESTION	BSO INVESTISSEMENT P	FR0010461343
	SYCOMORE ASSET MANAGEMENT	SÉSAME PATRIMOINE P	FR0011276302
	SYZ ASSET MANAGEMENT (LUXEMBOURG) SA	OYSTER MULTI-ASSET DIVERSIFIED N EUR PR	LU0133193242
	TIKEHAU INVESTMENT MANAGEMENT	TIKEHAU INCOME CROSS ASSETS P	FR0011530948
	UBS LA MAISON DE GESTION	LMDG OPPORTUNITÉS MONDE 10 (EUR)	FR0010341024
	UBS LA MAISON DE GESTION	LMDG OPPORTUNITÉS MONDE 50 (EUR) R	FR0010172437
	VARENNE CAPITAL PARTNERS	VARENNE GLOBAL A-EUR	FR0011631035
	VARENNE CAPITAL PARTNERS	VARENNE VALEUR A-EUR	FR0007080155
VIVIENNE INVESTISSEMENT	OUessant P	FR0011540558	
<b>ALLOCATION EUR MODÉRÉE</b>	BNP PARIBAS ASSET MANAGEMENT FRANCE	CAMGESTION ACTIVE CONVICTIONS CLASSIC	FR0007006911
	DEGROOF PETERCAM ASSET SERVICES S.A.	ULYSSES - TACTICAL FUND A	LU0216000082
	DNCA FINANCE	DELTA FLEXIBLE	FR0010923805
	DORVAL ASSET MANAGEMENT	GESTION PROACTIVE PATRIMONIALE RC	FR0010608372
	FEDERAL FINANCE GESTION	FEDERAL CROISSANCE P	FR0000987703
	FEDERAL FINANCE GESTION	FEDERAL OPPORTUNITE EQUILIBRE	FR0010292920
	FIDELITY (FIL INV MGMT (LUX) S.A.)	FIDELITY FUNDS - EURO BALANCED FUND A-DIST-EUR	LU0052588471
	FINANCIÈRE ARBEVEL	PLUVALCA EVOLUTION EUROPE A	FR0010799296
	GUTENBERG FINANCE	GUTENBERG PATRIMOINE	FR0010357509
	HAAS GESTION	HAAS EPARGNE CROISSANCE C	FR0011845650
	HMG FINANCE	HMG RENDEMENT D	FR0007495049
	MANDARINE GESTION	MANDARINE REFLEX R	FR0010753608
	PALATINE ASSET MANAGEMENT	PALATINE EQUILIBRE	FR0000978421

Catégorie Morningstar	Société de gestion	Nom du support	Code ISIN
ALLOCATION EUR MODÉRÉE - INTERNATIONAL	ADVENIS INVESTMENT MANAGERS	HARMONIS RÉACTIF C	FR0010191197
	ALLIANZ GLOBAL INVESTORS GMBH	ALLIANZ STRATEGY 50 CT EUR	LU0352312184
	ALLIANZ GLOBAL INVESTORS GMBH	ALLIANZ TEAM FORMULE 1 C	FR0011350669
	ALLIANZ GLOBAL INVESTORS GMBH	AVIP TOP HARMONIE C/D	FR0007017595
	AXA INVESTMENT MANAGERS PARIS	STRATÉGIE EQUILIBRE	FR0007492715
	BNP PARIBAS ASSET MANAGEMENT LUXEMBOURG	BNP PARIBAS L1 MULTI-ASSET INCOME CLASSIC EUR CAP	LU1056594234
	CARMIGNAC GESTION	CARMIGNAC PATRIMOINE A EUR ACC	FR0010135103
	CARMIGNAC GESTION	CARMIGNAC PATRIMOINE E EUR ACC	FR0010306142
	CARMIGNAC GESTION	CARMIGNAC PROFIL RÉACTIF 50 A EUR ACC	FR0010149203
	CPR ASSET MANAGEMENT	CPR CROISSANCE RÉACTIVE P	FR0010097683
	CPR ASSET MANAGEMENT	CPR STRATÉDIS C	FR0000296436
	EDMOND DE ROTHSCHILD ASSET MANAGEMENT (FRANCE)	EDMOND DE ROTHSCHILD PATRIMOINE A	FR0010041822
	ETHNEA INDEPENDENT INVESTORS S.A.	ETHNA-DYNAMISCH R-T	LU1134174397
	FIDELITY (FIL INV MGMT (LUX) S.A.)	FIDELITY FUNDS - FIDELITY PATRIMOINE A-ACC-EUR	LU0080749848
	HSBC GLOBAL ASSET MANAGEMENT (FRANCE)	HSBC MIX EQUILIBRE A	FR0007003868
	JPMORGAN ASSET MANAGEMENT (EUROPE) S.À R.L.	JPMORGAN INVESTMENT FUNDS - GLOBAL BALANCED FUND A (ACC) - EUR	LU0070212591
	JPMORGAN ASSET MANAGEMENT (EUROPE) S.À R.L.	JPMORGAN INVESTMENT FUNDS - GLOBAL INCOME FUND D (ACC) - EUR	LU0740858492
	KEREN FINANCE	KEREN FLEXIMMO C	FR0012352524
	NN INVESTMENT PARTNERS LUXEMBOURG SA	NN (L) FIRST CLASS MULTI ASSET - P CAP EUR	LU0809674541
	NN INVESTMENT PARTNERS LUXEMBOURG SA	NN (L) PATRIMONIAL BALANCED - P CAP EUR	LU0119195963
	NORDEA INVESTMENT FUNDS SA	NORDEA 1 - STABLE RETURN FUND BP EUR	LU0227384020
	ODDO BHF ASSET MANAGEMENT SAS	ODDO BHF VALUE BALANCED CR-EUR	FR0011694231
	ODDO BHF ASSET MANAGEMENT SAS	ODDO PATRIMOINE CR-EUR	FR0000992042
	ROTHSCHILD ASSET MANAGEMENT	FELIDAE PATRIMOINE	FR0011473560
	ROTHSCHILD ASSET MANAGEMENT	R OPAL EQUILIBRE	FR0000981458
	ROTHSCHILD ASSET MANAGEMENT	TERINVEST LATITUDE C EUR	FR0013216785
	RUSSELL INVESTMENTS IRELAND LIMITED	RUSSELL INVESTMENT COMPANY PLC - RUSSELL INVESTMENTS MULTI-ASSET GROWTH STRATEGY EURO FUND B	IE00B84TCG88
	SCHRODER INVESTMENT MANAGEMENT LUX S.A.	SCHRODER INTERNATIONAL SELECTION FUND GLOBAL DIVERSIFIED GROWTH A ACCUMULATION EUR	LU0776410689
	SYCOMORE ASSET MANAGEMENT	SYCOMORE ALLOCATION PATRIMOINE R	FR0007078589
	UBS LA MAISON DE GESTION	LMDG OPPORTUNITÉS MONDE 100 (EUR) R	FR0007019997
VEGA INVESTMENT MANAGERS	VEGA MONDE EQUILIBRE R	FR0007007968	
ALLOCATION EUR PRUDENTE	AURIS GESTION	AURIS SICAV - SELECTION DEFENSIVE R EUR ACC	LU1599120273
	BNP PARIBAS ASSET MANAGEMENT FRANCE	BNP PARIBAS RETRAITE RESPONSABLE 5 P	FR0010146837
	DNCA FINANCE	EUROSE C	FR0007051040
	DNCA FINANCE LUXEMBOURG	DNCA INVEST EUROSE CLASS B SHARES EUR	LU0512121004
	EDMOND DE ROTHSCHILD ASSET MANAGEMENT (LUX)	EDMOND DE ROTHSCHILD FUND - INCOME EUROPE A EUR	LU0992632538
	ERASMUS GESTION	ERASMUS CAPITAL PLUS R	FR0013053220



Catégorie Morningtar	Société de gestion	Nom du support	Code ISIN
<b>ALLOCATION EUR PRUDENTE</b>	FEDERAL FINANCE GESTION	FEDERAL OPPORTUNITE MODERE	FR0000988594
	FINANCIÈRE DE L'ARC	ARC PATRIMOINE C	FR0010010876
	GENERALI INVESTMENTS EUROPE SPA	GF FIDÉLITÉ P	FR0010113894
	HAAS GESTION	HAAS EPARGNE PATRIMOINE B	FR0011408806
	HAAS GESTION	HAAS EPARGNE PATRIMOINE C	FR0010487512
	INVESCO MANAGEMENT S.A.	INVESCO FUNDS - INVESCO PAN EUROPEAN HIGH INCOME FUND A ACCUMULATION EUR	LU0243957239
	INVEST AM	INVEST LATITUDE EURO A	FR0011032754
	KEREN FINANCE	KEREN PATRIMOINE C	FR0000980427
	LA FINANCIÈRE DE L'ECHIQUIER	ECHIQUIER ARTY	FR0010611293
	LA FINANCIÈRE DE L'ECHIQUIER	ECHIQUIER PATRIMOINE	FR0010434019
	LA FRANÇAISE ASSET MANAGEMENT	LA FRANÇAISE SÉRÉNI FLEX R	FR0007016704
	MYRIA ASSET MANAGEMENT	E AVIVA MIXTE EUROPE A	FR0012198877
	ODDO BHF ASSET MANAGEMENT SAS	ODDO BHF TOTAL RETURN CR-EUR	FR0011540525
	RAYMOND JAMES ASSET MANAGEMENT INTERNATIONAL	RJ DÉPLOIEMENT DISCIPLINÉ A	FR0010883017
	ROTHSCHILD ASSET MANAGEMENT	R ALIZÉS F EUR	FR0011276617
	ROTHSCHILD ASSET MANAGEMENT	R OPAL ABSOLU	FR0007027404
	ROUVIER ASSOCIÉS	ROUVIER PATRIMOINE C	LU1100077442
	SHELCHER PRINCE GESTION	SHELCHER PRINCE NS FAMILLE C	FR0013065281
	SOCIÉTÉ GÉNÉRALE GESTION	SG FLEXIBLE PC	FR0007468830
	SUNNY ASSET MANAGEMENT	SUNNY EURO STRATÉGIC PLUS R	FR0011299379
SUNNY ASSET MANAGEMENT	SUNNY EURO STRATÉGIC R	FR0010996629	
TOCQUEVILLE FINANCE	TOCQUEVILLE OLYMPE PATRIMOINE P	FR0010565515	
TRUSTEAM FINANCE	TRUSTEAM OPTIMUM A	FR0007072160	
VEGA INVESTMENT MANAGERS	VEGA EURO RENDEMENT RX	FR0012219848	
<b>ALLOCATION EUR PRUDENTE - INTERNATIONAL</b>	AMILTON ASSET MANAGEMENT	INDÉPENDANT PATRIMOINE	FR0010077917
	CARMIGNAC GESTION LUXEMBOURG	CARMIGNAC PORTFOLIO CAPITAL PLUS A EUR ACC	LU0336084032
	CPR ASSET MANAGEMENT	CPR CROISSANCE DÉFENSIVE P	FR0010097667
	EDMOND DE ROTHSCHILD ASSET MANAGEMENT (LUX)	EDMOND DE ROTHSCHILD FUND - QUAM 5 A EUR	LU1005537912
	ETHENEA INDEPENDENT INVESTORS S.A.	ETHNA-AKTIV R-T	LU0564184074
	INVESCO ASSET MANAGEMENT	INVESCO MULTI PATRIMOINE E	FR0010144618
	LAZARD FRÈRES GESTION	FLEXPERTISE	FR0013218336
	LAZARD FRÈRES GESTION	LAZARD PATRIMOINE R	FR0012355139
	M&G SECURITIES LTD	M&G (LUX) INVESTMENT FUNDS 1 - M&G (LUX) CONSERVATIVE ALLOCATION FUND A EUR ACC	LU1582982283
	ROTHSCHILD ASSET MANAGEMENT	R OPAL MODÉRÉ	FR0007028907
	SUNNY ASSET MANAGEMENT	EURO RENDEMENT PATRIMOINE	FR0010083535
	SWISS LIFE ASSET MANAGEMENT (FRANCE)	SWISS LIFE FUNDS (F) DEFENSIVE P	FR0010308825
	UBS LA MAISON DE GESTION	LMDG FLEX PATRIMOINE (EUR) R EUR	FR0010626291
<b>ALLOCATION GBP PRUDENTE</b>	M&G GROUP	M&G OPTIMAL INCOME FUND EURO A-H ACC	GB00B1VMCY93

Catégorie Morningtar	Société de gestion	Nom du support	Code ISIN
<b>ALLOCATION MARCHÉS EMERGENTS</b>	CARMIGNAC GESTION LUXEMBOURG	CARMIGNAC PORTFOLIO EMERGING PATRIMOINE A EUR ACC	LU0592698954
	CARMIGNAC GESTION LUXEMBOURG	CARMIGNAC PORTFOLIO EMERGING PATRIMOINE E EUR ACC	LU0592699093
	DORVAL ASSET MANAGEMENT	DORVAL EMERGING MARKET CONVICTIONS R	FR0010354811
	FRANKLIN TEMPLETON INVESTMENT FUNDS	TEMPLETON EMERGING MARKETS BALANCED FUND A(ACC)EUR	LU0608807516
	LA FINANCIÈRE DE L'ECHIQUIER	ECHIQUIER EMERGENTS	FR0010937847
	MYRIA ASSET MANAGEMENT	E ABERDEEN MIXTE EMERGENT A	FR0011401645
<b>ALLOCATION USD AGRESSIVE</b>	AMUNDI LUXEMBOURG S.A.	FIRST EAGLE AMUNDI INTERNATIONAL FUND CLASS AU-C SHARES	LU0068578508
<b>ALLOCATION USD MODÉRÉE</b>	AMUNDI LUXEMBOURG S.A.	FIRST EAGLE AMUNDI INCOME BUILDER FUND CLASS AHE-QD SHARES	LU1095740319
	BLACKROCK (LUXEMBOURG) SA	BLACKROCK GLOBAL FUNDS - GLOBAL ALLOCATION FUND E2	LU0171283533
	FRANKLIN TEMPLETON INTERNATIONAL SERVICES S.À R.L.	FRANKLIN GLOBAL FUNDAMENTAL STRATEGIES FUND N(ACC)EUR	LU0949250376
	FRANKLIN TEMPLETON INTERNATIONAL SERVICES S.À R.L.	FRANKLIN GLOBAL FUNDAMENTAL STRATEGIES FUND N(ACC)EUR-H1	LU0360500044
	JANUS HENDERSON INVESTORS	JANUS HENDERSON CAPITAL FUNDS PLC - BALANCED FUND - CLASS A\$ACC	IE0004445015
<b>ALT - ARBITRAGE DETTE</b>	AMUNDI LUXEMBOURG S.A.	AMUNDI FUNDS - GLOBAL MACRO BONDS & CURRENCIES AE-C	LU0996172093
<b>ALT - EVENT DRIVEN</b>	OFI ASSET MANAGEMENT	OFI RISK ARB ABSOLU R	FR0010058164
	SYQUANT CAPITAL	HELIUM FUND - HELIUM FUND B EUR	LU0912261624
<b>ALT - FONDS DE FONDS ALTERNATIFS - ACTIONS</b>	EXANE ASSET MANAGEMENT	EXANE PLÉIADE FUND P	FR0010320077
	EXANE ASSET MANAGEMENT	EXANE PLEIADE PERFORMANCE P	FR0010402990
	LAZARD FRÈRES GESTION	STELLA OPTIMA	FR0013260296
	OFI ASSET MANAGEMENT	FH4 PRUDENT R	FR0013246642
	ROTHSCHILD ASSET MANAGEMENT	ELAN GESTION ALTERNATIVE C	FR0010100495
<b>ALT - GLOBAL MACRO</b>	CM-CIC ASSET MANAGEMENT	UNION DYNAMIQUE COURT TERME A	FR0010522615
	GSD GESTION	MONFINANCIER EPARGNE PC	FR0011136100
	H2O AM LLP	H2O ADAGIO R C	FR0010923359
	H2O AM LLP	H2O MODERATO R C	FR0010923367
	LA FRANÇAISE ASSET MANAGEMENT	LA FRANÇAISE ALLOCATION R	FR0010225052
	NORDEA INVESTMENT FUNDS SA	NORDEA 1 - ALPHA 10 MA FUND BP EUR	LU0445386369
	PALATINE ASSET MANAGEMENT	PALATINE ABSOLUMENT A	FR0007070982
<b>ALT - LONG/SHORT ACTIONS - EUROPE</b>	AFFM SA	ALKEN FUND - ABSOLUTE RETURN EUROPE CLASS A	LU0572586591
	AMPLÉGEST	SICAV AMPLÉGEST LONG/SHORT AC	FR0013203650
	BDL CAPITAL MANAGEMENT	BDL REMPART EUROPE C	FR0010174144
	CARMIGNAC GESTION	CARMIGNAC LONG-SHORT EUROPEAN EQUITIES A EUR ACC	FR0010149179
	EXANE ASSET MANAGEMENT LUXEMBOURG	EXANE FUNDS 1 EXANE ZEPHYR FUND B	LU1336184491
	MONETA ASSET MANAGEMENT	MONETA LONG SHORT A	FR0010400762
	SYCOMORE ASSET MANAGEMENT	SYCOMORE L/S OPPORTUNITIES R	FR0010363366
<b>ALT - LONG/SHORT ACTIONS - INTERNATIONAL</b>	FEDERAL FINANCE GESTION	FEDERAL MULTI L/S	FR0013180122
	LAZARD FRÈRES GESTION	LAZARD LONG SHORT FLEXIBLE R	FR0011530559
<b>ALT - LONG/SHORT OBLIGATIONS</b>	DNCA FINANCE LUXEMBOURG	DNCA INVEST ALPHA BONDS B EUR	LU1694789535

Catégorie Morningtar	Société de gestion	Nom du support	Code ISIN
<b>ALT - MARKET NEUTRAL - ACTIONS</b>	EXANE ASSET MANAGEMENT	EXANE LONG SHORT EQUITY FUND - EXANE GULLIVER FUND P	FR0010490383
	H2O ASSET MANAGEMENT L.L.P.	H2O FIDELIO FUND CLASS R-C EUR HEDGED	IE00BYNJF397
	SCHRODER INVESTMENT MANAGEMENT LUX S.A.	SCHRODER INTERNATIONAL SELECTION FUND EUROPEAN EQUITY ABSOLUTE RETURN A ACCUMULATION EUR	LU1046235062
	SYCOMORE ASSET MANAGEMENT	SYCOMORE L/S MARKET NEUTRAL R	FR0010231175
<b>ALT - MULTISTRATÉGIES</b>	BFT INVESTMENT MANAGERS	BFT CAPITAL CONVICTIONS EC	FR0011043009
	BNY MELLON GLOBAL MANAGEMENT LTD	BNY MELLON GLOBAL FUNDS PLC - BNY MELLON GLOBAL REAL RETURN FUND (EUR) A ACC	IE00B4Z6HC18
	FRANKLIN TEMPLETON INTERNATIONAL SERVICES S.À R.L.	FRANKLIN K2 ALTERNATIVE STRATEGIES FUND A(ACC) EUR-H1	LU1093756242
	JPMORGAN ASSET MANAGEMENT (EUROPE) S.À R.L.	JPMORGAN INVESTMENT FUNDS - GLOBAL MACRO OPPORTUNITIES FUND A (ACC) - EUR	LU0095938881
	JPMORGAN ASSET MANAGEMENT (EUROPE) S.À R.L.	JPMORGAN INVESTMENT FUNDS - GLOBAL MACRO OPPORTUNITIES FUND D (ACC) - EUR	LU0115098948
	LA FINANCIÈRE DE L'ECHIQUIER	ECHIQUIER PRIME	FR0013184041
	LA FRANÇAISE INVESTMENT SOLUTIONS	LFIS VISION UCITS PREMIA R EUR	LU1012219207
<b>ALT - SYSTEMATIC FUTURES</b>	LA FINANCIÈRE DE L'ECHIQUIER	ECHIQUIER QME	FR0012815876
<b>ALT - VOLATILITÉ</b>	AMUNDI LUXEMBOURG S.A.	AMUNDI FUNDS - ABSOLUTE VOLATILITY EURO EQUITIES AE-C	LU0272941971
	VIVIENNE INVESTISSEMENT	BRÉHAT I	FR0013192424
<b>ASIA EX-JAPAN SMALL/MID-CAP EQUITY</b>	DEUTSCHE ASSET MANAGEMENT S.A.	DEUTSCHE INVEST I ASIAN SMALL/MID CAP NC	LU0236154448
	FRANKLIN TEMPLETON INVESTMENT FUNDS	TEMPLETON ASIAN SMALLER COMPANIES FUND A(ACC)EUR	LU0390135415
<b>AUTRES</b>	ROTHSCHILD ASSET MANAGEMENT	ELAN FRANCE BEAR	FR0000400434
<b>CONVERTIBLES EUROPE</b>	ACA - ASSET MANAGEMENT COMPANY & ASSOCIÉS	CONVERTIBLE EUROPE	FR0010247940
	BNP PARIBAS ASSET MANAGEMENT FRANCE	BNP PARIBAS CONVERTIBLES EUROPE CLASSIC	FR0010028761
	BNP PARIBAS ASSET MANAGEMENT FRANCE	CAMGESTION CONVERTIBLES EUROPE CLASSIC	FR0000285629
	BNP PARIBAS ASSET MANAGEMENT LUXEMBOURG	PARVEST CONVERTIBLE BOND EUROPE SMALL CAP CLASSIC-CAPITALISATION	LU0265291665
	CPR ASSET MANAGEMENT	CPR CONVEXITÉ PC	FR0010725499
	DNCA FINANCE LUXEMBOURG	DNCA INVEST CONVERTIBLES CLASS A SHARES EUR	LU0401809073
	EDMOND DE ROTHSCHILD ASSET MANAGEMENT (LUX)	EDMOND DE ROTHSCHILD FUND - EUROPE CONVERTIBLES A EUR	LU1103207525
	LA FINANCIÈRE DE L'ECHIQUIER	ECHIQUIER ALTARocca CONVERTIBLES R	FR0011672799
	LAZARD FRÈRES GESTION	LAZARD CONVERTIBLE EURO MODERATO R	FR0010906461
	MÉTROPOLE GESTION	METROPOLE CONVERTIBLES A	FR0007083332
	ODDO BHF ASSET MANAGEMENT SAS	ODDO BHF EUROPEAN CONVERTIBLES CR-EUR	FR0010297564
	OFI ASSET MANAGEMENT	OFI RS EURO CONVERTIBLE BOND DÉFENSIVE IC	FR0010014480
	OFI ASSET MANAGEMENT	OFI RS EUROPEAN CONVERTIBLE BOND IC	FR0000011074
	OSTRUM ASSET MANAGEMENT	OSTRUM CONVERTIBLES EURO R	FR0010660142
	OSTRUM ASSET MANAGEMENT	OSTRUM CONVERTIBLES EURO SOPRANE	FR0011034826
	ROTHSCHILD ASSET MANAGEMENT	R CONVICTION CONVERTIBLES EUROPE	FR0007009139
	SAINT OLIVE GESTION	BSO CONVERTIBLE C	FR0007495460
	SCHELCHER PRINCE GESTION	SCHELCHER PRINCE CONVERTIBLES ISR EUROPE P	FR0010339465
	SCHELCHER PRINCE GESTION	SCHELCHER PRINCE CONVERTIBLES P	FR0010771055

Catégorie Morningstar	Société de gestion	Nom du support	Code ISIN
<b>CONVERTIBLES INTERNATIONAL</b>	DEUTSCHE ASSET MANAGEMENT S.A.	DEUTSCHE INVEST I CONVERTIBLES NC	LU0179220255
	LAZARD FRÈRES GESTION	LAZARD CONVERTIBLE GLOBAL I	FR0000098683
	LAZARD FRÈRES GESTION	LAZARD CONVERTIBLE GLOBAL R	FR0010858498
	M&G GROUP	M&G GLOBAL CONVERTIBLES FUND EURO A ACC	GB00B1Z68494
	SCHELCHER PRINCE GESTION	SCHELCHER PRINCE CONVERTIBLES GLOBAL WORLD P	FR0011167402
<b>CONVERTIBLES INTERNATIONAL COUVERTES EN EUR</b>	AMUNDI LUXEMBOURG S.A.	AMUNDI FUNDS - CONVERTIBLE GLOBAL SE-C	LU0119109550
	JPMORGAN ASSET MANAGEMENT (EUROPE) S.À R.L.	JPM FUNDS - GLOBAL CONVERTIBLES FUND (EUR) D (ACC) - EUR	LU0129412937
<b>FONDS À CAPITAL PROTÉGÉ</b>	METZLER IRELAND LTD	METZLER WERTSICHERUNGSFONDS 90 F	IE00BVYPMN44
<b>FONDS À HORIZON 2016-2020</b>	BNP PARIBAS ASSET MANAGEMENT FRANCE	BNP PARIBAS RETRAITE RESPONSABLE 2019-2021 P	FR0010146787
<b>FONDS À HORIZON 2021-2025</b>	BNP PARIBAS ASSET MANAGEMENT FRANCE	BNP PARIBAS RETRAITE RESPONSABLE 2022-2024 P	FR0010146803
<b>FONDS GARANTIS</b>	BNP PARIBAS ASSET MANAGEMENT FRANCE	BNP PARIBAS ACTIONS EURO PROTÉGÉ	FR0010077206
	HSBC GLOBAL ASSET MANAGEMENT (FRANCE)	HSBC CLIC EURO 85 G	FR0000438087
	HSBC GLOBAL ASSET MANAGEMENT (FRANCE)	HSBC CLIC EURO 90 G	FR0000438061
	HSBC GLOBAL ASSET MANAGEMENT (FRANCE)	HSBC CLIC EURO 95 C	FR0000438079
<b>GLOBAL EMERGING MARKETS SMALL/MID-CAP EQUITY</b>	CARMIGNAC GESTION LUXEMBOURG	CARMIGNAC PORTFOLIO EMERGING DISCOVERY A EUR ACC	LU0336083810
	FRANKLIN TEMPLETON INVESTMENT FUNDS	TEMPLETON EMERGING MARKETS SMALLER COMPANIES FUND A(ACC)EUR	LU0300743431
	JPMORGAN ASSET MANAGEMENT (EUROPE) S.À R.L.	JPMORGAN FUNDS - EMERGING MARKETS SMALL CAP FUND A (ACC) (PERF) - EUR	LU0318933057
<b>IMMOBILIER - INDIRECT ASIE</b>	ABERDEEN GLOBAL SERVICES SA	ABERDEEN GLOBAL - ASIAN PROPERTY SHARE FUND A ACC HEDGED EUR	LU0476875603
<b>IMMOBILIER - INDIRECT EUROPE</b>	ALLIANZ GLOBAL INVESTORS GMBH	ALLIANZ IMMO C	FR0000011959
	AMUNDI ASSET MANAGEMENT	AMUNDI ACTIONS FONCIER PD	FR0000972655
	AXA FUNDS MANAGEMENT S.A.	AXA WORLD FUNDS - FRAMLINGTON EUROPE REAL ESTATE SECURITIES A CAPITALISATION EUR	LU0216734045
	BNP PARIBAS ASSET MANAGEMENT FRANCE	BNP PARIBAS IMMOBILIER RESPONSABLE CLASSIC C	FR0010156216
	DEGROOF PETERCAM ASSET MANAGEMENT S.A.	DPAM INVEST B - REAL ESTATE EUROPE B CAP	BE0058187841
	SOCIÉTÉ GÉNÉRALE GESTION	SG ACTIONS IMMOBILIER C	FR0010285874
<b>IMMOBILIER - INDIRECT INTERNATIONAL</b>	AXA FUNDS MANAGEMENT S.A.	AXA WORLD FUNDS - FRAMLINGTON GLOBAL REAL ESTATE SECURITIES A CAPITALISATION EUR	LU0266012235
	AXA FUNDS MANAGEMENT S.A.	AXA WORLD FUNDS - FRAMLINGTON GLOBAL REAL ESTATE SECURITIES E CAPITALISATION EUR	LU0266012409
	FIDELITY (FIL INV MGMT (LUX) S.A.)	FIDELITY FUNDS - GLOBAL PROPERTY FUND A-ACC-EUR	LU0237698757
	INVESCO GLOBAL ASSET MANAGEMENT DAC	INVESCO FUNDS SERIES - INVESCO GLOBAL REAL ESTATE SECURITIES FUND E ACCUMULATION EUR	IE00B0H1QF23
	JANUS HENDERSON INVESTORS	JANUS HENDERSON CAPITAL FUNDS PLC - GLOBAL REAL ESTATE FUND - CLASS A-ACC(HEDGED)	IE0033534995
	LA FRANÇAISE AM INTERNATIONAL	LA FRANÇAISE LUX - FORUM GLOBAL REAL ESTATE SECURITIES R EUR - CAPITALISATION	LU1013051559

Catégorie Morningtar	Société de gestion	Nom du support	Code ISIN
<b>IMMOBILIER - INDIRECT ZONE EURO</b>	ALLIANZ GLOBAL INVESTORS GMBH	ALLIANZ FONCIER C/D	FR0000945503
	AXA INVESTMENT MANAGERS PARIS	AXA AEDIFICANDI AC	FR0000172041
	CHOLET DUPONT ASSET MANAGEMENT	CD EURO IMMOBILIER C	FR0010249847
	GESTION 21	IMMOBILIER 21 AC	FR0010541821
	LAZARD FRÈRES GESTION	LAZARD ACTIFS RÉELS D	FR0000291411
	ODDO BHF ASSET MANAGEMENT SAS	ODDO BHF IMMOBILIER CR-EUR	FR0000989915
	ODDO BHF ASSET MANAGEMENT SAS	ODDO BHF IMMOBILIER DR-EUR	FR0000989923
	ROTHSCHILD ASSET MANAGEMENT	MARTIN MAUREL PIERRE CAPITALISATION I2	FR0011885789
	ROTHSCHILD ASSET MANAGEMENT	MARTIN MAUREL PIERRE CAPITALISATION R	FR0011885797
	SOFIDY	SOFIDY SELECTION 1 P	FR0011694256
<b>JAPAN FLEX-CAP EQUITY</b>	EDMOND DE ROTHSCHILD ASSET MANAGEMENT (FRANCE)	EDMOND DE ROTHSCHILD JAPAN C	FR0010983924
	FIDELITY (FIL INV MGMT (LUX) S.A.)	FIDELITY FUNDS - JAPAN SMALLER COMPANIES FUND A-DIST-JPY	LU0048587603
	JPMORGAN ASSET MANAGEMENT (EUROPE) S.À R.L.	JPMORGAN INVESTMENT FUNDS - JAPAN STRATEGIC VALUE FUND D (ACC) - EUR	LU0329206832
<b>MATIÈRES PREMIÈRES - DIVERS</b>	BNP PARIBAS ASSET MANAGEMENT LUXEMBOURG	PARVEST COMMODITIES CLASSIC H EUR-CAPITALISATION	LU0823449425
<b>MATIÈRES PREMIÈRES - MÉTAUX PRÉCIEUX</b>	OFI ASSET MANAGEMENT	OFI PRECIOUS METALS R	FR0011170182
<b>MONÉTAIRES COURT TERME COUVERTE EN EUR</b>	AMUNDI ASSET MANAGEMENT	AMUNDI INFLATION MONDE P	FR0010750877
	AXA FUNDS MANAGEMENT S.A.	AXA WORLD FUNDS - GLOBAL INFLATION BONDS E CAPITALISATION EUR	LU0266010296
<b>NORDIC SMALL/MID-CAP EQUITY</b>	BNP PARIBAS ASSET MANAGEMENT LUXEMBOURG	PARVEST EQUITY NORDIC SMALL CAP CLASSIC-CAPITALISATION	LU0950372838
	FIDELITY (FIL INV MGMT (LUX) S.A.)	FIDELITY FUNDS - NORDIC FUND A-ACC-EUR	LU0922334643
	FIDELITY (FIL INV MGMT (LUX) S.A.)	FIDELITY FUNDS - NORDIC FUND A-DIST-SEK	LU0048588080
	LAZARD FRÈRES GESTION	NORDEN SMALL IC	FR0011474980
<b>OBLIGATIONS À ÉCHÉANCE</b>	LA FRANÇAISE ASSET MANAGEMENT	LA FRANÇAISE RENDEMENT EMERGENT 2023 R	FR0011203231
	LA FRANÇAISE ASSET MANAGEMENT	LA FRANÇAISE RENDEMENT GLOBAL 2025 R	FR0013258647
	TIKEHAU INVESTMENT MANAGEMENT	TIKEHAU 2022 C	FR0011131812
<b>OBLIGATIONS ASIE - DEVISE LOCALE</b>	PICTET ASSET MANAGEMENT (EUROPE) SA	PICTET-ASIAN LOCAL CURRENCY DEBT P EUR	LU0280438309
<b>OBLIGATIONS AUTRES</b>	GROUPAMA ASSET MANAGEMENT	GROUPAMA AXIOM LEGACY 21 N	FR0013259181
	LA FINANCIÈRE DE L'ECHIQUIER	ECHIQUIER ALTAROCCA HYBRID BONDS R	FR0013277571
	LAZARD FRÈRES GESTION	LAZARD CREDIT FI RC	FR0010752543
<b>OBLIGATIONS EUR DIVERSIFIÉES</b>	AXA INVESTMENT MANAGERS PARIS	AXA EURO 7-10 C	FR0000172124
	BLACKROCK (LUXEMBOURG) SA	BLACKROCK GLOBAL FUNDS - EURO BOND FUND E2	LU0090830810
	BNP PARIBAS ASSET MANAGEMENT FRANCE	BNP PARIBAS OBLI LONG TERME CLASSIC C	FR0010098210
	BNY MELLON GLOBAL MANAGEMENT LTD	BNY MELLON GLOBAL FUNDS PLC - BNY MELLON EUROLAND BOND FUND EUR A ACC	IE0032722260
	FEDERAL FINANCE GESTION	FEDERAL OBLIGATIONS INTERNATIONALES ISR P	FR0007394846
	FIDELITY (FIL INV MGMT (LUX) S.A.)	FIDELITY FUNDS - EURO BOND FUND A-DIST-EUR	LU0048579097
	INVESCO MANAGEMENT S.A.	INVESCO FUNDS SICAV - INVESCO EURO BOND FUND E ACCUMULATION EUR	LU0115144304
	LA FRANÇAISE ASSET MANAGEMENT	LA FRANÇAISE OBLIGATIONS EUROPE SAI C	FR0010915314
	MIROVA	MIROVA OBLI EURO RC	FR0010028985
	SCHELCHER PRINCE GESTION	SCHELCHER PRINCE OPPORTUNITÉS EUROPÉENNES P	FR0011034818

Catégorie Morningtar	Société de gestion	Nom du support	Code ISIN
<b>OBLIGATIONS EUR DIVERSIFIÉES COURT TERME</b>	BLACKROCK (LUXEMBOURG) SA	BLACKROCK GLOBAL FUNDS - EURO SHORT DURATION BOND FUND E2 EUR	LU0093504115
	CARMIGNAC GESTION	CARMIGNAC SÉCURITÉ A EUR ACC	FR0010149120
	FIDELITY (FIL INV MGMT (LUX) S.A.)	FIDELITY FUNDS - EURO SHORT TERM BOND FUND A-ACC-EUR	LU0267388220
<b>OBLIGATIONS EUR EMPRUNTS D'ETAT</b>	CPR ASSET MANAGEMENT	CPR 7-10 EURO SR P	FR0010376020
	DEGROOF PETERCAM ASSET MANAGEMENT S.A.	DPAM INVEST B - BONDS EUR B CAP	BE0943877671
	HSBC GLOBAL ASSET MANAGEMENT (FRANCE)	HSBC EURO GVT BOND FUND HC	FR0000971293
<b>OBLIGATIONS EUR EMPRUNTS PRIVÉS</b>	AXA FUNDS MANAGEMENT S.A.	AXA WORLD FUNDS - EURO CREDIT PLUS A CAPITALISATION EUR	LU0164100710
	BLACKROCK (LUXEMBOURG) SA	BLACKROCK GLOBAL FUNDS - EURO CORPORATE BOND FUND E2 EUR	LU0162659931
	EDMOND DE ROTHSCHILD ASSET MANAGEMENT (FRANCE)	EDMOND DE ROTHSCHILD EURO SUSTAINABLE CREDIT C	FR0010172767
	GROUPAMA ASSET MANAGEMENT	GROUPAMA CRÉDIT EURO N	FR0010288381
	INVESCO MANAGEMENT S.A.	INVESCO FUNDS SICAV - INVESCO EURO CORPORATE BOND FUND A ACCUMULATION EUR	LU0243957825
	INVESCO MANAGEMENT S.A.	INVESCO FUNDS SICAV - INVESCO EURO CORPORATE BOND FUND E ACCUMULATION EUR	LU0243958393
	LA FINANCIÈRE DE L'ECHIQUIER	ECHIQUIER OBLIG	FR0010491803
	OFI ASSET MANAGEMENT	OFI RS EURO INVESTMENT GRADE CLIMATE CHANGE IC	FR0000945180
	ROTHSCHILD ASSET MANAGEMENT	R EURO CRÉDIT C EUR	FR0007008750
	ROTHSCHILD ASSET MANAGEMENT	R EURO CREDIT F	FR0010807107
	SCHRODER INVESTMENT MANAGEMENT LUX S.A.	SCHRODER INTERNATIONAL SELECTION FUND EURO CORPORATE BOND A ACCUMULATION EUR	LU0113257694
	SYCOMORE ASSET MANAGEMENT	SYCOMORE SÉLECTION CRÉDIT R	FR0011288513
<b>OBLIGATIONS EUR EMPRUNTS PRIVÉS COURT TERME</b>	ROTHSCHILD ASSET MANAGEMENT	R CRÉDIT HORIZON 1-3 C EUR	FR0010692335
	TIKEHAU INVESTMENT MANAGEMENT	TIKEHAU TAUX VARIABLES P	FR0010819821
<b>OBLIGATIONS EUR FLEXIBLES</b>	BNP PARIBAS ASSET MANAGEMENT LUXEMBOURG	PARVEST FLEXIBLE BOND EUROPE CORPORATE CLASSIC-CAPITALISATION	LU0099625146
	DNCA FINANCE	DNCA SÉRÉNITÉ PLUS C	FR0010986315
	EDMOND DE ROTHSCHILD ASSET MANAGEMENT (LUX)	EDMOND DE ROTHSCHILD FUND - BOND ALLOCATION A EUR ACC	LU1161527038
	H2O AM LLP	H2O MULTIBONDS R C	FR0010923375
	KEREN FINANCE	KEREN CORPORATE C	FR0010697532
	LA FRANÇAISE ASSET MANAGEMENT	LA FRANÇAISE MULTISTRATÉGIES OBLIGATAIRES R	FR0010657601
	MYRIA ASSET MANAGEMENT	E AVIVA OBLIGATIONS 5-7 A	FR0011429471
	SCHELCHER PRINCE GESTION	SCHELCHER PRINCE OBLIGATION MOYEN TERME P	FR0010707513
TIKEHAU INVESTMENT MANAGEMENT	TIKEHAU CREDIT PLUS A	FR0010460493	



Catégorie Morningstar	Société de gestion	Nom du support	Code ISIN
<b>OBLIGATIONS EUR HAUT RENDEMENT</b>	ALLIANZ GLOBAL INVESTORS GMBH	ALLIANZ EURO HIGH YIELD RC	FR0010032326
	AMUNDI LUXEMBOURG S.A.	AMUNDI FUNDS - BOND EURO HIGH YIELD SE-C	LU0119111028
	AMUNDI LUXEMBOURG S.A.	AMUNDI FUNDS II - EURO HIGH YIELD A EUR ND	LU0229386064
	BNP PARIBAS ASSET MANAGEMENT LUXEMBOURG	PARVEST BOND EURO HIGH YIELD CLASSIC-CAPITALISATION	LU0823380802
	DEGROOF PETERCAM ASSET SERVICES S.A.	DPAM L - BONDS HIGHER YIELD B	LU0138645519
	EDMOND DE ROTHSCHILD ASSET MANAGEMENT (LUX)	EDMOND DE ROTHSCHILD FUND - EURO HIGH YIELD A EUR	LU1160363633
	FIDELITY (FIL INV MGMT (LUX) S.A.)	FIDELITY FUNDS - EUROPEAN HIGH YIELD FUND A-DIST-EUR	LU0110060430
	FRANKLIN TEMPLETON INTERNATIONAL SERVICES S.À R.L.	FRANKLIN EURO HIGH YIELD FUND N(ACC)EUR	LU0122613572
	HSBC INVESTMENT FUNDS (LUXEMBOURG) S.A.	HSBC GLOBAL INVESTMENT FUNDS - EURO HIGH YIELD BOND AC	LU0165128348
	PICTET ASSET MANAGEMENT (EUROPE) SA	PICTET-EUR HIGH YIELD P	LU0133807163
SCHELCHER PRINCE GESTION	SCHELCHER PRINCE HAUT RENDEMENT P	FR0010560037	
<b>OBLIGATIONS EUR INDEXÉES SUR L'INFLATION</b>	HSBC GLOBAL ASSET MANAGEMENT (FRANCE)	HSBC OBLIG INFLATION EURO IC	FR0010615393
<b>OBLIGATIONS EUR TRÈS COURT TERME</b>	ROTHSCHILD ASSET MANAGEMENT	R CREDIT HORIZON 12M C EUR	FR0010697482
<b>OBLIGATIONS GBP EMPRUNTS PRIVÉS</b>	M&G GROUP	M&G CORPORATE BOND FUND EURO A ACC	GB0032137860
<b>OBLIGATIONS INTERNATIONAL</b>	AMUNDI LUXEMBOURG S.A.	AMUNDI INDEX SOLUTIONS - AMUNDI INDEX J.P. MORGAN GBI GLOBAL GOVIES AHE-C	LU0389812933
	AXA INVESTMENT MANAGERS PARIS	AXA INTERNATIONAL OBLIGATIONS C	FR0000172348
	CARMIGNAC GESTION LUXEMBOURG	CARMIGNAC PORTFOLIO UNCONSTRAINED GLOBAL BOND A EUR ACC	LU0336083497
	CPR ASSET MANAGEMENT	CPR GLOBAL RETURN BOND P	FR0010325605
	FIDELITY (FIL INV MGMT (LUX) S.A.)	FIDELITY FUNDS - GLOBAL BOND FUND A-DIST-USD	LU0048582984
	FRANKLIN TEMPLETON INVESTMENT FUNDS	TEMPLETON GLOBAL BOND FUND A(ACC)EUR-H1	LU0294219869
	FRANKLIN TEMPLETON INVESTMENT FUNDS	TEMPLETON GLOBAL TOTAL RETURN FUND A(ACC)EUR	LU0260870661
	FRANKLIN TEMPLETON INVESTMENT FUNDS	TEMPLETON GLOBAL TOTAL RETURN FUND N(ACC)EUR-H1	LU0294221253
	FRANKLIN TEMPLETON INVESTMENT FUNDS	TEMPLETON GLOBAL TOTAL RETURN FUND N(ACC)USD	LU0170477797
	M&G GROUP	M&G GLOBAL MACRO BOND FUND EURO A ACC	GB00B78PH718
<b>OBLIGATIONS INTERNATIONAL COUVERTES EN EUR</b>	BNP PARIBAS ASSET MANAGEMENT FRANCE	BNP PARIBAS OBLI MONDE CLASSIC	FR0010133892
<b>OBLIGATIONS INTERNATIONAL DOMINANTE EUR</b>	AMUNDI ASSET MANAGEMENT	AMUNDI MULTIMANAGERS OBLIG P	FR0000983637
	FINANCIÈRE DE L'ARC	ARC FLEXIBOND C	FR0011513522
<b>OBLIGATIONS INTERNATIONAL HAUT RENDEMENT</b>	JPMORGAN ASSET MANAGEMENT (EUROPE) S.À R.L.	JPMORGAN INVESTMENT FUNDS - GLOBAL HIGH YIELD BOND FUND A (ACC) - EUR (HEDGED)	LU0108415935
	M&G GROUP	M&G GLOBAL FLOATING RATE HIGH YIELD FUND EURO A-H ACC	GB00BMP3SF82
<b>OBLIGATIONS INTERNATIONAL HAUT RENDEMENT COUVERTES EN EUR</b>	CANDRIAM FRANCE	CANDRIAM PATRIMOINE OBLI-INTER C	FR0011445436

Catégorie Morningtar	Société de gestion	Nom du support	Code ISIN
<b>OBLIGATIONS INTERNATIONALES FLEXIBLES</b>	AMIRAL GESTION	SEXTANT BOND PICKING A	FR0013202132
	AMUNDI ASSET MANAGEMENT	AMUNDI OBLIG INTERNATIONALES EUR-I-C	FR0010032573
	AMUNDI ASSET MANAGEMENT	AMUNDI OBLIG INTERNATIONALES EUR-P-C	FR0010156604
	AMUNDI ASSET MANAGEMENT	AMUNDI OBLIG MONDE P	FR0000286338
	FIDELITY (FIL INV MGMT (LUX) S.A.)	FIDELITY FUNDS - GLOBAL STRATEGIC BOND FUND A-ACC-EUR (HEDGED)	LU0594300682
<b>OBLIGATIONS INTERNATIONALES FLEXIBLES COUVERTES EN EUR</b>	LAZARD FRÈRES GESTION	LAZARD CREDIT OPPORTUNITIES A	FR0010230490
<b>OBLIGATIONS INTERNATIONALES FLEXIBLES COUVERTES EN GBP</b>	FIDELITY (FIL INV MGMT (LUX) S.A.)	FIDELITY FUNDS - FLEXIBLE BOND FUND A-ACC-EUR (EUR/GBP HEDGED)	LU1345484874
<b>OBLIGATIONS INTERNATIONALES FLEXIBLES COUVERTES EN USD</b>	AMUNDI LUXEMBOURG S.A.	AMUNDI FUNDS - BOND GLOBAL AGGREGATE AHE-C	LU0906524193
<b>OBLIGATIONS MARCHÉS EMERGENTS</b>	BLACKROCK (LUXEMBOURG) SA	BLACKROCK GLOBAL FUNDS - EMERGING MARKETS BOND FUND A2	LU0200683885
	BNP PARIBAS ASSET MANAGEMENT LUXEMBOURG	PARVEST BOND WORLD EMERGING CLASSIC EUR-CAPITALISATION	LU0282274348
	FIDELITY (FIL INV MGMT (LUX) S.A.)	FIDELITY FUNDS - EMERGING MARKET DEBT FUND A-ACC-EUR	LU0238205289
	H2O AM	H2O MULTIMERGING DEBT R EUR	IE00BD4LCP84
	JPMORGAN ASSET MANAGEMENT (EUROPE) S.À R.L.	JPMORGAN FUNDS - EMERGING MARKETS DEBT FUND D (ACC) - EUR (HEDGED)	LU0117898204
	M&G GROUP	M&G EMERGING MARKETS BOND FUND EURO A-H ACC	GB00BPYP3J58
	OSTRUM ASSET MANAGEMENT	NATIXIS AM FUNDS - NATIXIS GLOBAL EMERGING BONDS R/A (H-EUR)	LU0935235712
	PICTET ASSET MANAGEMENT (EUROPE) SA	PICTET-GLOBAL EMERGING DEBT HP EUR	LU0170994346
	SCHRODER INVESTMENT MANAGEMENT LUX S.A.	SCHRODER INTERNATIONAL SELECTION FUND EMERGING MARKETS DEBT ABSOLUTE RETURN B ACCUMULATION EUR HDG	LU0177222121
<b>OBLIGATIONS MARCHÉS EMERGENTS DEVISE LOCALE</b>	BLACKROCK (LUXEMBOURG) SA	BLACKROCK GLOBAL FUNDS - EMERGING MARKETS LOCAL CURRENCY BOND FUND A2	LU0278457204
	BNY MELLON GLOBAL MANAGEMENT LTD	BNY MELLON GLOBAL FUNDS PLC - BNY MELLON EMERGING MARKETS DEBT LOCAL CURRENCY FUND EUR A ACC	IE00B11YFH93
	BNY MELLON GLOBAL MANAGEMENT LTD	BNY MELLON GLOBAL FUNDS PLC - BNY MELLON EMERGING MARKETS DEBT LOCAL CURRENCY FUND EUR H ACC HEDGED	IE00B2Q4XP59
	DEGROOF PETERCAM ASSET SERVICES S.A.	DPAM L - BONDS EMERGING MARKETS SUSTAINABLE A	LU0907927171
	INVESCO MANAGEMENT S.A.	INVESCO FUNDS SICAV - INVESCO EMERGING LOCAL CURRENCIES DEBT FUND E ACCUMULATION EUR	LU0275060464
	JPMORGAN ASSET MANAGEMENT (EUROPE) S.À R.L.	JPMORGAN FUNDS - EMERGING MARKETS LOCAL CURRENCY DEBT FUND A (ACC) - EUR	LU0332400232
	LOMBARD ODIER FUNDS (EUROPE) SA	LOMBARD ODIER FUNDS - EMERGING LOCAL CURRENCY BOND FUNDAMENTAL (EUR) PA	LU0476248942
	PICTET ASSET MANAGEMENT (EUROPE) SA	PICTET-EMERGING LOCAL CURRENCY DEBT PEUR	LU0280437673
<b>OBLIGATIONS MARCHÉS EMERGENTS DOMINANTE EUR</b>	AMUNDI LUXEMBOURG S.A.	AMUNDI FUNDS - BOND GLOBAL EMERGING BLENDED AE-C	LU1161086159
	EDMOND DE ROTHSCHILD ASSET MANAGEMENT (LUX)	EDMOND DE ROTHSCHILD FUND - EMERGING BONDS A EUR H	LU1160351208

Catégorie Morningtar	Société de gestion	Nom du support	Code ISIN
<b>OBLIGATIONS USD DIVERSIFIÉES</b>	AMUNDI LUXEMBOURG S.A.	AMUNDI FUNDS II - PIONEER U.S. DOLLAR AGGREGATE BOND A EUR HND	LU0775727919
	JANUS HENDERSON INVESTORS	JANUS HENDERSON CAPITAL FUNDS PLC - FLEXIBLE INCOME FUND - CLASS A-ACC(HEDGED)	IE0009516141
<b>OBLIGATIONS USD FLEXIBLES</b>	JPMORGAN ASSET MANAGEMENT (EUROPE) S.À R.L.	JPMORGAN INVESTMENT FUNDS - INCOME OPPORTUNITY FUND D (PERF) (ACC) - EUR (HEDGED)	LU0289473059
	NATIXIS INVESTMENT MANAGERS S.A.	NATIXIS INTERNATIONAL FUNDS (DUBLIN) I - LOOMIS SAYLES MULTISECTOR INCOME FUND R/A(EUR)	IE00B23XD337
<b>OBLIGATIONS USD HAUT RENDEMENT</b>	ALLIANZ GLOBAL INVESTORS GMBH	ALLIANZ GLOBAL INVESTORS FUND - ALLIANZ US HIGH YIELD AT (H2-EUR)	LU0795385821
	AXA FUNDS MANAGEMENT S.A.	AXA WORLD FUNDS - US HIGH YIELD BONDS E CAPITALISATION EUR (HEDGED)	LU0276013249
	FIDELITY (FIL INV MGMT (LUX) S.A.)	FIDELITY FUNDS - US HIGH YIELD FUND A-ACC-EUR	LU0261953904
	JANUS HENDERSON INVESTORS	JANUS HENDERSON CAPITAL FUNDS PLC - HIGH YIELD FUND - CLASS A-ACC(HEDGED)	IE0009530639
<b>PACIFIC EX-JAPAN EQUITY</b>	NATIXIS INVESTMENT MANAGERS S.A.	NATIXIS INTERNATIONAL FUNDS (LUX) I - EMERISE PACIFIC RIM EQUITY FUND R/A(EUR)	LU0147921554
<b>SWAP EONIA PEA</b>	AXA INVESTMENT MANAGERS PARIS	AXA PEA RÉGULARITÉ C	FR0000447039
<b>TRADING - LEVERAGED/INVERSE OBLIGATIONS</b>	ROTHSCHILD ASSET MANAGEMENT	ELAN OBLIG BEAR F EUR	FR0012366763

# ANNEXE : LA CLAUSE BÉNÉFICIAIRE (1)

## POURQUOI DÉSIGNER UN BÉNÉFICIAIRE ?

Les contrats d'assurance sur la vie sont régis par le Code des assurances (2) et bénéficient donc d'un régime civil et fiscal spécifique particulièrement favorable.

En cas de décès, le régime favorable de l'assurance-vie ne s'applique toutefois qu'à une condition : l'assuré doit avoir désigné un ou plusieurs bénéficiaire(s) en cas de décès. Le cas échéant :

- **au niveau fiscal** : les sommes assurées ne sont pas soumises aux droits de succession, dans les limites et conditions prévues par la réglementation en vigueur,
- **au niveau civil** : le capital versé au(x) bénéficiaire(s) déterminé(s) n'est pas soumis aux règles successorales (rapport et réduction pour atteinte aux droits des héritiers de l'assuré), sauf primes manifestement exagérées.

### Notre conseil

*Veillez à ce qu'au moins un bénéficiaire soit désigné pour éviter que le capital réintègre la succession.*

## QUI DÉSIGNE LE(S) BÉNÉFICIAIRE(S) ?

Le souscripteur peut désigner le(s) bénéficiaire(s) dans le contrat et ultérieurement par avenant au contrat, ou dans le bulletin de souscription et ultérieurement par avenant à la souscription. Il s'agit d'un acte personnel du souscripteur, indépendant du contrat et que Suravenir se contente d'enregistrer.

## COMMENT DÉSIGNER UN BÉNÉFICIAIRE ?

La désignation du bénéficiaire peut être effectuée par acte sous seing privé ou par acte authentique :

- **par acte sous seing privé**, c'est-à-dire tout document établi par écrit et signé, sans faire appel à un officier public. *Exemple* : une lettre simple adressée à Suravenir, datée et signée par le souscripteur.
- **par acte authentique** : document établi par un officier public habilité par la loi, rédigé selon les formalités exigées par la loi et dont on peut obtenir l'exécution forcée. *Exemple* : un testament authentique, fait devant notaire, peut contenir une clause bénéficiaire. Le testament devra précisément faire référence au contrat d'assurance-vie auquel la clause bénéficiaire se rapporte. Il est recommandé d'informer Suravenir que la désignation est réalisée de cette façon.

La désignation se fait soit par énoncé de qualité, soit nominativement. À la signature de votre souscription, deux solutions vous sont proposées :

### La clause dite "générale"

Rédigée de la façon suivante : "son conjoint non séparé de corps, ou la personne avec laquelle le souscripteur a conclu un pacte civil de solidarité en vigueur à la date du décès, à défaut ses enfants nés ou à naître, vivants ou représentés par parts égales, à défaut ses héritiers en proportion de leurs parts héréditaires, y compris les légataires universels".

En optant pour cette clause, le capital sera versé, à votre décès :

- › en totalité à votre conjoint non séparé de corps à la date du décès, ou à votre partenaire pacsé à la date du décès,
- › en l'absence de conjoint non séparé de corps ou de partenaire pacsé à la date du décès, ou si celui-ci est décédé, le capital sera partagé à parts égales entre tous vos enfants, y compris ceux qui sont nés depuis la signature du contrat. Si l'un de vos enfants est décédé au moment du versement du capital, la part qui lui revient sera versée à ses représentants, c'est-à-dire à ses enfants (vos petits-enfants),
- › enfin, si vous n'avez pas ou plus d'enfant, ni de petit-enfant, le capital sera partagé entre vos autres héritiers en fonction de leur rang dans la succession.

### Une désignation nominative des bénéficiaires

Lorsque le bénéficiaire est nommément désigné, le souscripteur doit porter au contrat les coordonnées de ce dernier qui seront utilisées par Suravenir en cas de décès. Dans ce cas, n'oubliez pas d'indiquer :

- › l'identité précise et complète de chaque bénéficiaire (nom, prénom, date de naissance et adresse),
- › la quote-part, c'est-à-dire le pourcentage que vous souhaitez transmettre à chaque bénéficiaire (par exemple : Monsieur X, à hauteur de 70 %, Madame Y, à hauteur de 30 %).

### Notre conseil

*En cas de désignation nominative, vous avez tout intérêt à désigner plusieurs bénéficiaires successifs.*

*Par exemple : "Monsieur Jean X, né le ..., à défaut Madame Marie X, née le..., à défaut mes héritiers...". Cette disposition permet d'éviter la réintégration du capital dans la succession, si un bénéficiaire est décédé au moment du règlement du capital.*

## COMMENT MODIFIER LA CLAUSE BÉNÉFICIAIRE ?

Le souscripteur peut modifier la clause bénéficiaire lorsque celle-ci n'est plus appropriée. Il peut modifier à tout moment l'identité du (des) bénéficiaire(s) désigné(s) initialement, au moyen d'une simple lettre adressée à Suravenir ou par disposition testamentaire.

À la condition, toutefois, d'une absence d'acceptation de bénéficiaire réalisée dans les conditions de l'article L. 132-4-1 du Code des assurances (voir point suivant).

### **Notre conseil**

*Veillez à ce que la clause bénéficiaire soit toujours adaptée à votre situation de famille et n'hésitez pas à la faire évoluer au rythme des événements qui ponctuent votre vie : mariage, naissance, divorce...*

## QU'EST-CE QU'UNE ACCEPTATION DE BÉNÉFICIAIRE ?

Sous réserve des dispositions du dernier alinéa de l'article L. 132-4-1 du Code des assurances, la stipulation en vertu de laquelle le bénéfice de l'assurance est attribué à un bénéficiaire déterminé, devient irrévocable par l'acceptation de celui-ci.

Tant que l'assuré est en vie, l'acceptation est faite par un avenant signé de Suravenir, de l'assuré et du bénéficiaire. Elle peut également être faite par un acte authentique ou sous seing privé signé de l'assuré et du bénéficiaire et n'a alors d'effet à l'égard de Suravenir que lorsqu'elle lui est notifiée par écrit. Lorsque la désignation du bénéficiaire est faite à titre gratuit, l'acceptation ne peut intervenir que trente jours au moins à compter du moment où l'assuré est informé que le contrat est conclu. Après le décès de l'assuré, l'acceptation est libre. Pendant la durée du contrat, après acceptation du bénéficiaire, l'assuré ne peut exercer sa faculté de rachat et Suravenir ne peut lui consentir d'avance sans l'accord du bénéficiaire.

### **Notre conseil**

*Veillez à la plus grande discrétion quant à la désignation de bénéficiaires et à la conservation des documents relatifs à votre souscription.*

## LE BÉNÉFICIAIRE PEUT-IL RENONCER AU BÉNÉFICE DU CONTRAT ?

Le bénéficiaire peut toujours renoncer à percevoir le bénéfice de l'assurance. La renonciation entraîne l'attribution de l'assurance au profit du bénéficiaire désigné en second lieu. À défaut, les sommes réintègrent la succession de l'assuré.

La désignation du bénéficiaire est un acte fondamental. Nous vous invitons à porter une attention particulière à cette désignation, sans oublier de la faire évoluer pour tenir compte de vos éventuels changements de situation. Une désignation maîtrisée et correctement rédigée vous permet de préparer au mieux votre succession.

(1) Article L. 132-8 et L. 132-9 du Code des assurances.

(2) Articles L. 132-1 et suivants du Code des assurances.





## Vie Plus

Filière de Suravenir  
dédiée aux CGP et courtiers  
Tour Ariane  
La Défense 9  
5 place de la Pyramide  
92088 Paris La Défense Cedex

## Suravenir

Siège social  
232 rue Général Paulet  
BP 103  
29802 Brest Cedex 9

Société anonyme à directoire et conseil  
de surveillance au capital entièrement  
libéré de 470 000 000 €. Société mixte  
régie par le Code des assurances.  
SIREN 330 033 127 RCS Brest. Société  
soumise au contrôle de l'Autorité de  
contrôle prudentiel et de résolution  
- 4 place de Budapest - CS 92459 -  
75436 Paris Cedex 9

**Vie plus**  
Partenaire et tellement plus