

Algar da Bajanca / Algar do Cofelo

São Bento, Porto de Mós.

Coordenadas (WGS 84)

39,50522° N

08,80598° W

Desenvolvimento: 95m

Desnível: 34m

São Bento, Porto de Mós.

Coordenadas (WGS 84)

39,50510° N

08,80610° W

Desenvolvimento: 59m

Desnível: 54m

UIS -v2 5-3-CEF

Bajanca

Nm 2018

Cofelo

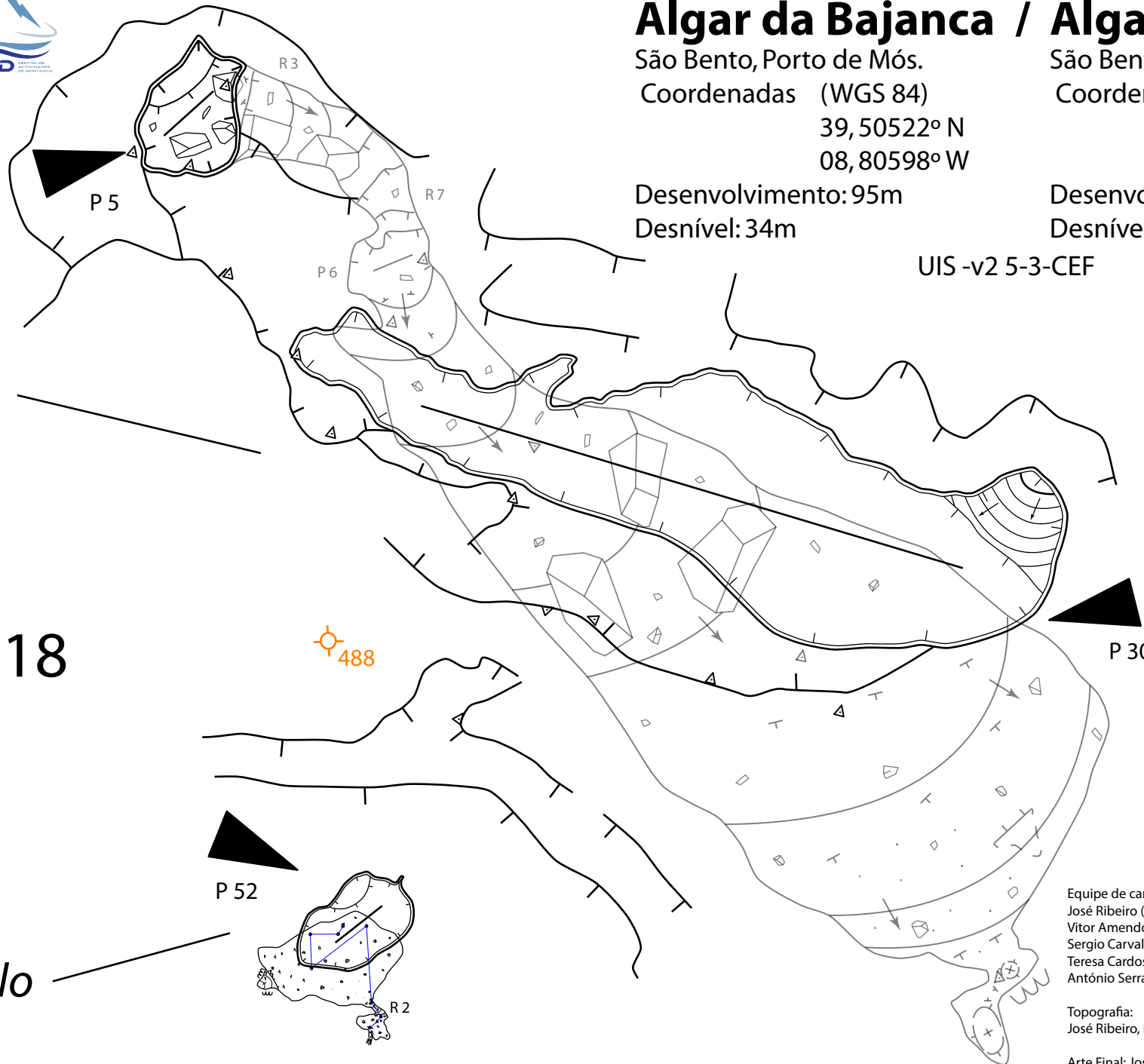

Equipe de campo:
José Ribeiro (GEM), Paulo rodrigues (GEM),
Vitor Amendoeira (GEM), Marta Borges (GEM),
Sergio Carvalho (GEM), Filipe Castro (GEM),
Teresa Cardoso (GEM), Pedro Fazenda (WIND),
António Serrador (WIND), Yvonne Weber.

Topografia:
José Ribeiro, Filipe Castro, Teresa Cardoso.

Arte Final: José Ribeiro.

