Sauer Compressors - Más de 130 años innovando desde la tradición.

HIGH QUALITY

MADE IN GERMANY

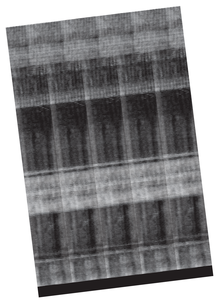

1932

Primera serie de pequeños compresores
- Modelo 1200, enfriado por aire
- Model 1103, 1 etapa, enfriado por agua
- Model 2603, 2 etapas, enfriado por agua

1936

Compresores de aire de arranque para motores diesel

1939

Compresores para el sector naval.

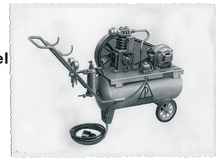

1945

Se crean módulos de compresores pequeños para talleres.
Esto salva a la compañía después de la Segunda Guerra Mundial y hoy en día está en uso por muchos clientes.

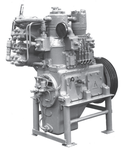

1951

Introduccion del nombre WP

1952

Los compresores se convierten en la mayor parte de la actividad de la compañía y se vuelven parte del nombre: Wilhelm Poppe GmbH, Kompressoren- fabrik, Kiel-Pries.

1954

Se integran compresores especiales para el sector naval. Modelos como el WP 3230 and WP 4250 para diversas necesidades.

1955

WP 3231 N – El primer compresor de tres etapas enfriado por aire es lanzado.
Uno de estos compresores ahora es parte del Museo Alemán en Munich, el más grande museo de ciencia y tecnología.

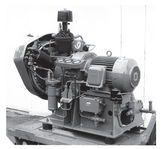

1968

Se cambia el nombre de la compañía a Sauer & Sohn Maschinenbau GmbH.
En memoria del fundador de la empresa Wilhelm Poppe, el WP permanece en los nombres de todos los tipos de compresores.

1974

Entrega de un WP 4321-200 para reciclado de helio para el Instituto Max Planck para la Física. Pieza clave para el liderazgo de mercado de Sauer en el reciclado de helio.

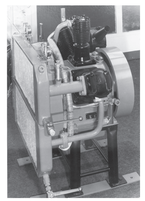

1976

Ocurre un aumento en las ventas en el negocio de los compresores. Ocurre también la introducción de un compresor de aire de arranque de 3 etapas, enfriado por aire, el WP 100 L, primero instalado en un transbordador de carga rodada.

1980s

Estandarización de todo el rango de compresores; así mismo, se desarrolla el compresor para sector naval WP-5000.

1990s

Expansión a mercados de exportación. Entrega de compresores de 3 etapas, enfriados por aire a China, Corea del Sur y Japón.

1995

Se desarrolla de una serie actualizada de compresores de arranque por aire, enfriados por agua.

2000

Se da revisión de la exitosa gama de compresores enfriados por aire de 3 etapas.

2005

SERIE TORNADO
Un paso adelante hacia el mercado industrial.

2006

Se desarrollan módulos estándar, con controles integrados, ventilación y a prueba de sonido.

2009

SERIE 6000 – Una gama de compresores, alcanzado presiones por encima de los 500 bar.

2014

Going green: Introduction of oil-free HARMATTAN series.

2016

Lanzamiento de Sauer Compressors México, con oficinas en la Ciudad de México.