

## Χριστούγεννα

Από το CD "Κάλαντα" με τους Ορειβάτες  
Μουσική ΚΩΣΤΑΣ ΚΑΚΟΓΙΑΝΝΗΣ  
Στίχοι ΠΑΜΠΟΣ ΚΟΥΖΑΛΗΣ

Χιόνι στο περβάζι  
Το κρυφοκοιτάζει  
Κι η ματιά του στάζει όνειρα

Φέρνουν οι αγγέλοι  
Βάλσαμο και μέλι  
Στην καρδιά που θέλει θαύματα

*Σμύρνα και λιβάνι  
Και χρυσό στεφάνι  
Σμύρνα κι όλ' αλλάζουν  
Και γλυκοχαράζουν  
Χριστούγεννα*

*Σμύρνα και λιβάνι  
Και χρυσό στεφάνι  
Γέλα κι όλ' αλλάζουν  
Και γλυκοχαράζουν  
Χριστούγεννα*

Κόκκινο λαμπιόνι  
Μόνο στο μπαλκόνι  
Σβήνει μες το χιόνι χάνεται

Φέρνει τ' αεράκι  
Χάρτινο αγγελάκι  
Κι' ένα βαλιτσάκι χρώματα

το τραγούδι μπορείτε να το κατεβάσετε δωρεάν στο [www.reverbNation.com/costascacoyannis](http://www.reverbNation.com/costascacoyannis)  
το βίντεο κλιπ μπορείτε να το δείτε στο [www.youtube.com/parakentro](http://www.youtube.com/parakentro)

ΠΑΡΑΚΕΝΤΡΟ

Λεμόθοο • Κύπρος  
τηλ. +357 25 567925 φαξ +357 25 462289  
[info@parakentro.com](mailto:info@parakentro.com) [www.parakentro.com](http://www.parakentro.com)

# ΧΡΙΣΤΟΥΓΕΝΝΑ

ΑΠΟ ΤΑ CD ΚΑΛΑΝΤΑ & ΑΪ-ΒΑΣΙΛΗ ΒΑΣΙΛΙΑ

μουσική ΚΩΣΤΑΣ ΚΑΚΟΓΙΑΝΝΗΣ  
στίχοι ΠΑΜΠΟΣ ΚΟΥΖΑΛΗΣ

$\text{♩} = 140$

όμποε

πιάνο

*mp*

*rall.*

COPYRIGHT 2004 Parakentro Ltd - Costas Cacoyannis

\*Για λόγους απλοποίησης το κομμάτι είναι γραμμένο σε μέτρο 3/4 αντί για 12/8 (3+3+2+2+2)

ΣΟΛ ΝΤΟ ΜΙ- ΡΕ

Χιό- νι στο περ- βά- ζι το κρυ- φο- κοι- τά- ζει

ΜΙ- ΡΕ ΝΤΟ

κι' η μα- τιά του στά- ζει ό- νει- ρα

ΣΟΛ ΝΤΟ ΜΙ-

Φέρ- νουν οι Αγ- γέ- λοι βάλ- σα- μο και

ΡΕ ΜΙ- ΡΕ ΝΤΟ

μέ- λι στην καρ- διά που θέ- λει θαύ- μα- τα

*cresc.*

ΣΟΛ ΝΤΟ

Σμύρ- να και λι- βά- νι

ΜΙ- ΡΕ ΜΙ- ΝΤΟ

και χρυ- σό στε- φά- νι Σμύρ- να κι ό- λ' αλ- λά- ζουν

ΜΙ- ΡΕ ΝΤΟ

και γλυ- κο- χα- ρά- ζουν Χρι- στού- γεν- να

*cresc.*

ΣΟΛ ΝΤΟ

Σμύρ- να και λι- βά- νι

MI- PE MI- NTO

και χρυ-σό στε-φά-νι Γέ-λα κι ό-λ' αλ-λά-ζουν

MI- PE NTO

και γλυ-κο-χα-ρά-ζουν Χρι-στού-γεν-να

*cresc.*

The second system continues the musical score. The vocal line and piano accompaniment are shown. The piano accompaniment includes a 'cresc.' (crescendo) marking. Above the vocal line, three boxes contain the syllables 'MI-', 'PE', and 'NTO'. The piano accompaniment continues to support the vocal line with harmonic accompaniment.

ΣΟΛ NTO PE

Χρι-στού-γεν-να

The third system of the musical score includes a vocal line and a piano accompaniment. The vocal line has a 'ΣΟΛ' (Solo) marking above it. Above the vocal line, three boxes contain the syllables 'ΣΟΛ', 'NTO', and 'PE'. The piano accompaniment continues to support the vocal line with harmonic accompaniment.

1. ΣΟΛ 1. ΝΤΟ ΡΕ ΣΟΛ

1. ΡΕ

2. ΣΟΛ 2. ΝΤΟ Χρι- στού- γεν- να

*rall.* *p*

# ΧΡΙΣΤΟΥΓΕΝΝΑ

ΑΠΟ ΤΑ CD ΚΑΛΑΝΤΑ & ΑΪ-ΒΑΣΙΛΗ ΒΑΣΙΛΙΑ

1

μουσική ΚΩΣΤΑΣ ΚΑΚΟΓΙΑΝΝΗΣ

στίχοι ΠΑΜΠΙΟΣ ΚΟΥΖΑΛΗΣ

$\text{♩} = 140$

ΣΟΛ

ΝΤΟ

ΜΙ-

ΡΕ

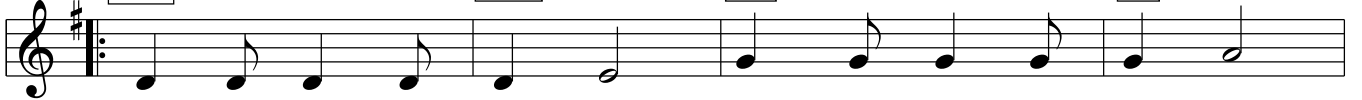

Χιό- νι στο περ- βά- ζι το κρυ- φο- κοι- τά- ζει

ΜΙ-

ΡΕ

ΝΤΟ

κι' η μα- τιά του στά- ζει ό- νει- ρα

ΣΟΛ

ΝΤΟ

ΜΙ-

ΡΕ

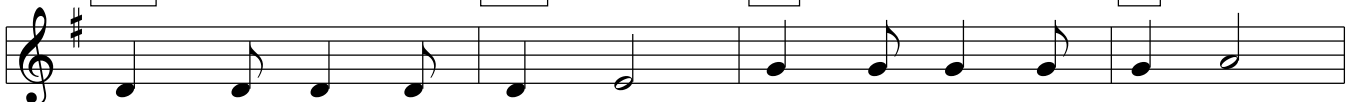

Φέρ- νουν οι Αγ- γέ- λοι βάλ- σα- μο και μέ- λι

ΜΙ-

ΡΕ

ΝΤΟ

στην καρ- διά που θέ- λει θαύ- μα- τα

ΣΟΛ

ΝΤΟ

ΜΙ-

ΡΕ

ΜΙ-

Σμύρ- να και λι- βά- νι και χρυ-σό στε- φά- νι Σμύρ- να κι ό- λ' αλ-

ΝΤΟ

ΜΙ-

ΡΕ

ΝΤΟ

λά- ζουν και γλυ- κο- χα- ρά- ζουν Χρι- στού- γεν- να

ΣΟΛ

ΝΤΟ

ΜΙ-

ΡΕ

ΜΙ-

Σμύρ- να και λι- βά- νι και χρυ-σό στε- φά- νι Γέ- λα κι ό- λ' αλ-

ΝΤΟ

ΜΙ-

ΡΕ

ΝΤΟ

λά- ζουν και γλυ- κο- χα- ρά- ζουν Χρι- στού- γεν- να

ΣΟΛ

Χρι- στού- γεν- να

1.

1.

ΣΟΛ

Χρι- στού- γεν- να

1. 2.

1. 2.
