

940
Q

AGÊNCIA DE DESENVOLVIMENTO

AUDITORIA 2019

Q

Rentabilidade do Investimento Total

Resultado Antes das Provisões	0,00	
<hr/>		
Ativo	41.339,69	= 0,00

Quanto maior, melhor. O resultado é de 0% do investimento total.

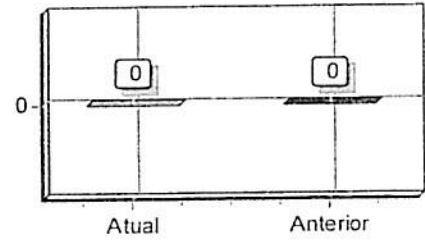

Rentabilidade do Capital Próprio

Resultado Antes das Provisões	0,00	
<hr/>		
Patrimônio Líquido	32.059,97	= 0,00

Quanto maior, melhor. O resultado é de 0% do capital próprio.

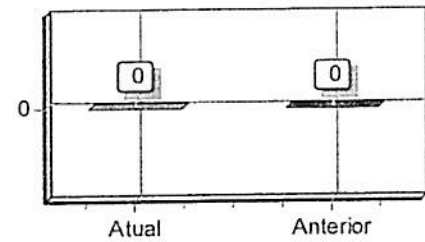

Rentabilidade do Ativo ROA

Lucro/Prejuízo	32.059,97	
<hr/>		
Ativo	41.339,69	= 0,78

Quanto maior, melhor. A empresa obtém R\$78,00 de lucro para cada R\$100,00 de investimento total.

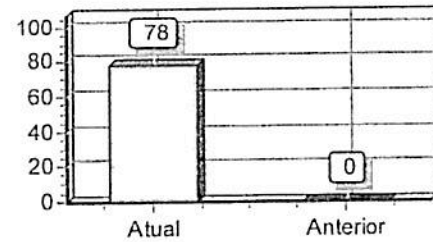

Rentabilidade do Patrimônio Líquido ROE

Lucro/Prejuízo	32.059,97	
<hr/>		
Patrimônio Líquido	32.059,97	= 1,00

Quanto maior, melhor. A empresa obtém R\$100,00 de lucro para cada R\$100,00 de capital próprio investido, em média.

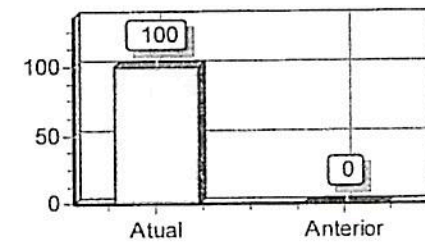

Endividamento Total

Passivo Circulante + Passivo não Circulante (Obrigações a LP)	9.279,72	
<hr/>		
Ativo	41.339,69	= 0,22

Quanto menor, melhor. O capital de terceiros representa 22% do ativo total.

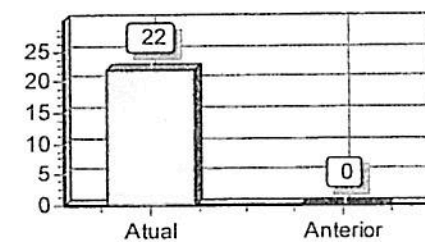

Ana M. Queros da Silva
CRC: 259438/0-1

Ana M. Queros da Silva
RG: 43.425.752-7
CPF: 325.031.698-99

(P)

Grau de Endividamento

Passivo Circulante + Passivo não Circulante (Obrigações a LP)	9.279,72	
<hr/>		
Patrimônio Líquido	32.059,97	= 0,29

Quanto menor, melhor. O capital de terceiros equivale a 29% do capital próprio.

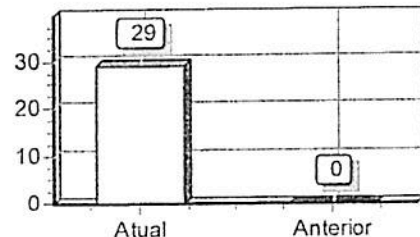

Composição de Endividamento

Passivo Circulante	9.279,72	
<hr/>		
Passivo Circulante + Passivo não Circulante (Obrigações a LP)	9.279,72	= 1,00

Quanto menor, melhor. As obrigações a curto prazo representam 100% das obrigações totais.

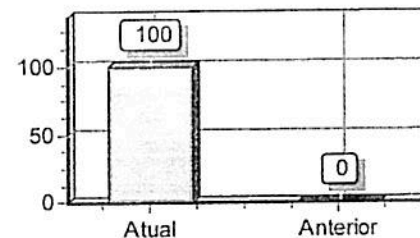

Capital de Giro Terceiros

Patrimônio Líquido + Resultado de Exercícios Futuros	32.059,97	
<hr/>		
Ativo	41.339,69	= 0,78

Quanto menor, melhor. O Capital de Terceiros representa 78 % do Ativo Total.

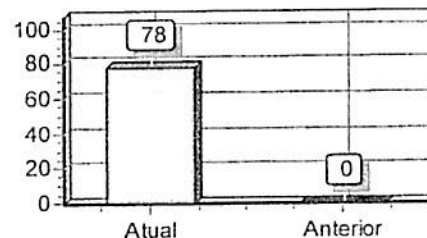

Capital de Giro Próprio

Patrimônio Líquido	32.059,97	
<hr/>		
Ativo Circulante	41.339,69	= 0,78

Quanto maior, melhor. O Capital Próprio representa 78 % do ativo Circulante.

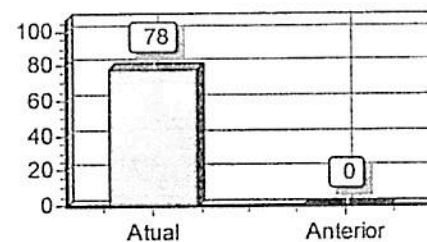

Solvência Geral

Ativo	41.339,69	
<hr/>		
Passivo Circulante + Passivo não Circulante (Obrigações a LP)	9.279,72	= 4,45

Quanto maior, melhor. O investimento total equivale a 445 % do capital de terceiros.

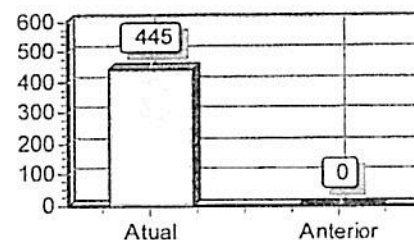



 Ana M. Queros da Silva
 CRC: 22.594.1/1-1 RG: 43.425.752-7
 CPF: 325.031.698-99

P

Participação de Terceiros

Passivo Circulante + Passivo não Circulante (Obrigações a LP)	9.279,72	
<hr/>		
Ativo	41.339,69	= 0,22

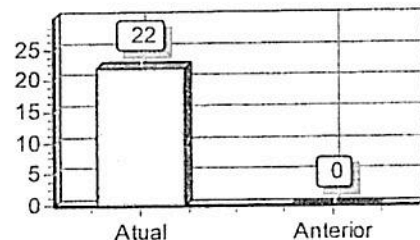
Quanto menor, melhor. O capital de terceiros representa 22 % do investimento total.



Margem Líquida

Lucro/Prejuízo do Exercício (x 100)	3.205.997,00	
<hr/>		
Vendas Líquidas	0,00	= 0,00

Quanto maior, melhor. A empresa obtém R\$0,00 de lucro para cada R\$100,00 vendidos

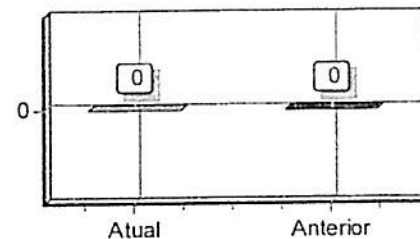

Liquidez Geral

Ativo Circulante + Ativo Realizável a LP	41.339,69	
<hr/>		
Passivo Circulante + Passivo Não-Circulante (Obrigações a LP)	9.279,72	= 4,45

Quanto maior, melhor. A empresa possui R\$4,45 de ativo Circulante e ativo realizável a longo prazo para cada R\$1,00 de dívida total.

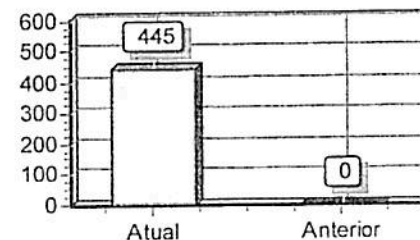

Liquidez Corrente

Ativo Circulante	41.339,69	
<hr/>		
Passivo Circulante	9.279,72	= 4,45

Quanto maior, melhor. A empresa possui R\$4,45 de ativo circulante para cada R\$1,00 de dívida de curto prazo.

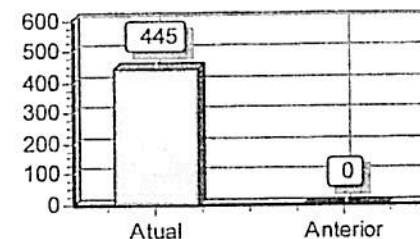



Liquidez Seca

Ativo Circulante - Estoques	41.339,69	
<hr/>		
Passivo Circulante	9.279,72	= 4,45

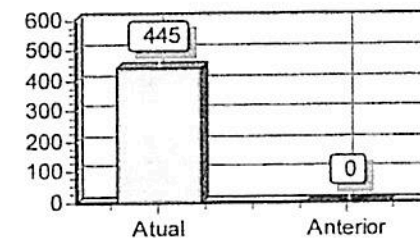
Quanto maior, melhor. A empresa possui R\$4,45 de ativo circulante para cada R\$1,00 de dívida de curto prazo, sem comprometer os estoques.

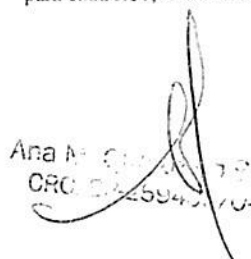



 Ana M. Queros da Silva
 

 RG: 43.425.752-7

 CPF: 325.031.698-99

Liquidez Imediata

Ativo Disponível	0,00	
<hr/>		
Passivo Circulante	9.279,72	= 0,00

Quanto maior, melhor. A empresa possui R\$0,00 de disponibilidades para cada R\$1,00 de dívida de curto prazo.

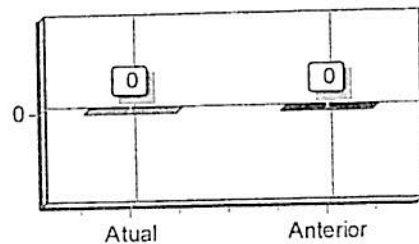

Liquidez de Recursos Próprios

Ativo Circulante - Passivo Circulante	32.059,97	
<hr/>		
Patrimônio Líquido	32.059,97	= 1,00

Quanto maior, melhor. A dependência de capitalização a curto prazo é de 100%

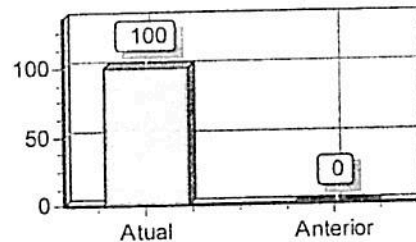

Capitalização

Patrimônio Líquido	32.059,97	
<hr/>		
Ativo	41.339,69	= 0,78

Quanto maior, melhor. O capital próprio equivale a 78% do investimento total.

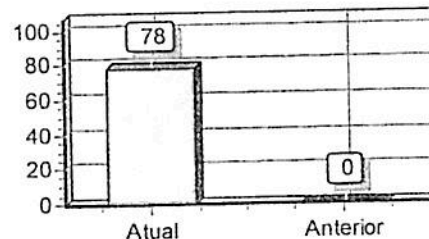

Giro do Ativo

Receitas Líquidas	0,00	
<hr/>		
Ativo	41.339,69	= 0,00

Quanto maior, melhor. A empresa vendeu R\$0,00 para cada R\$1,00 de investimento total

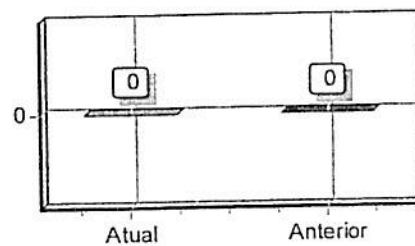

Imobilização do Patrimônio Líquido

Ativo não Circulante (exceto Ativo Realizável a LP)	0,00	
<hr/>		
Patrimônio Líquido	32.059,97	= 0,00

Quanto menor, melhor. A imobilização representa 0% do capital próprio.

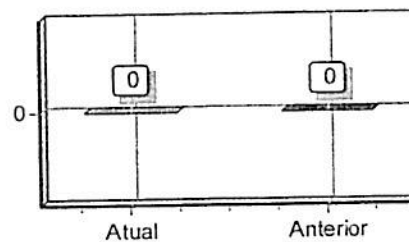

Ana M. Queros da Silva
RG: SP-059423/0-1

Ana M. Queros da Silva
RG: 43.425.752-7
CPF: 325.031.698-99

Imobilização dos Recursos Não Correntes

Ativo não Circulante (exceto Ativo Realizável a LP)	0,00	
Patrimônio Líquido + Passivo Não-Circulante (Obrigações a LP)	32.059,97	= 0,00

Quanto menor, melhor. 0% dos recursos não correntes foram destinados à imobilização.

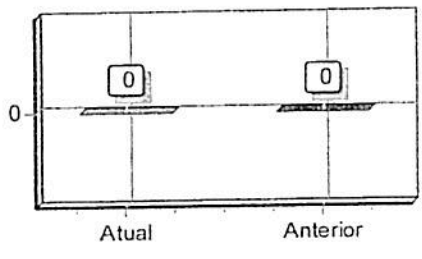

Imobilização do Investimento Total

Ativo não Circulante (exceto Ativo Realizável a LP)	0,00	
Ativo	41.339,69	= 0,00

Quanto menor, melhor. A imobilização representa 0% do investimento total.

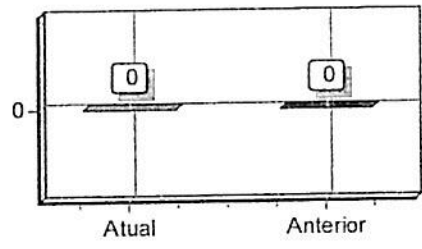

Sob as penas da lei, declaramos que as informações aqui contidas são verdadeiras e nos responsabilizamos por todas elas de acordo com a documentação que nos foi apresentada.

Sorocaba, 31 de dezembro de 2019.

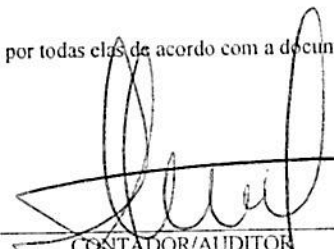

 CONTADOR/AUDITOR

Ana M. Queros da Silva
 RG: 43.425.752-7
 CPF: 325.031.698-99

Ana M. Queros da Silva
 CRC: SP-259433/0-1



ADES - AGENCIA DE DESENVOLVIMENTO ECONOMICO SOCIAL

UNION EMPRESARIAL - CONTABILIDADE EIRELI

CNPJ: 09515344000108
Endereço: R Campinas 110, Jardim Leocadia, Sorocaba, SP
Análise Vertical - Balanço de 01/01/2019 até 31/12/2019

Folha: 1

Descrição	Classificação	Exercício Atual	%
Ativo	1	41.339,69D	100,0000%
Circulante	1-1	41.339,69D	100,0000%
Disponível	1-1-01	41.205,86D	99,6763%
Banco conta movimento	1-1-01-02	38.154,10D	92,2941%
Aplicações	1-1-01-03	3.051,76D	7,3822%
Créditos a receber	1-1-07	133,83D	0,3237%
Créditos Tributários a Receber	1-1-07-01	133,83D	0,3237%

Q

Ana M. Querez da Silva
 Ana M. Querez da Silva
 CPF: 97.259.483/9-1
 RG: 43.425.752-7
 CPF: 325.031.698-99

ADES - AGENCIA DE DESENVOLVIMENTO ECONOMICO SOCIAL

UNION EMPRESARIAL - CONTABILIDADE EIRELI

CNPJ: 09515344000108
Endereço: R Campinas 110, Jardim Leocadia, Sorocaba, SP
Análise Vertical - Balanço de 01/01/2019 até 31/12/2019

Folha: 2

Descrição	Classificação	Exercício Atual	%
Passivo	2	41.339,69C	100,0000%
Circulante	2-1	9.279,72C	22,4475%
Tributos e Contribuições	2-1-05	9.279,72C	22,4475%
Tributos e Contribuições	2-1-05-01	9.279,72C	22,4475%
Patrimônio líquido	2-3	32.059,97C	77,5525%
Prejuízos/Déficits Acumulados ou Resultado	2-3-03	32.059,97C	77,5525%
Prejuízos/Déficits Acumulados	2-3-03-01	32.059,97C	77,5525%

Sob as penas da lei, declaramos que as informações aqui contidas são verdadeiras e nos responsabilizamos por todas elas de acordo com a documentação que nos foi apresentada.

Sorocaba, 31 de dezembro de 2019.

Ana M. Queroz da Silva
CRC: SP-259431/0-1

Ana M. Queroz da Silva
RG: 43.425.752-7
CPF: 325.031.633-99

P

956

ADES - AGENCIA DE DESENVOLVIMENTO ECONOMICO SOCIAL

UNION EMPRESARIAL - CONTABILIDADE EIRELI

CNPJ: 09515344000108

Endereço: R Campinas 110, Jardim Leocadia, Sorocaba, SP

Análise Vertical - Demonstração de resultado de 01/01/2019 até 31/12/2019

Folha: 1

Descrição	Classificação	Exercício atual	%
Receita	3	692.020,05C	100,0000%
Ordinárias	3-1	691.369,36C	99,9060%
Receita Bruta	3-1-01	691.369,36C	99,9060%
Custeio	3-1-01-01	691.369,36C	99,9060%
Doações	3-1-01-01-01	654.599,99C	94,5926%
Outras Doações	3-1-01-01-02	36.769,37C	5,3133%
Receita Operacional / Financeira / Patrimoniais	3-3	650,69C	0,0940%
Receita Financeira	3-3-02	650,69C	0,0940%
Receitas Financeiras Diversas	3-3-02-05	650,69C	0,0940%
Rendimento de Aplicação Financeira	3-3-02-05-02	650,25C	0,0940%
Desconto Financeiro Obtidos	3-3-02-05-03	0,44C	0,0001%
Despesas	4	659.960,08D	100,0000%
Despesas	4-3	659.960,08D	100,0000%
Despesas de Projetos	4-3-01	627.430,94D	95,0710%
Atividade Educacional	4-3-01-01	391.743,60D	59,3587%
Bolsa Atleta	4-3-01-01-01	56.692,51D	8,5903%
Alimentação	4-3-01-01-02	19.399,09D	2,9394%
Uniformes e Vestuários	4-3-01-01-03	90.433,56D	13,7029%
Aluguel de Equipamentos	4-3-01-01-04	290,00D	0,0439%
Viagens e Estadas	4-3-01-01-05	66.767,34D	10,1169%
Taxa de Arbitragem	4-3-01-01-08	8.737,50D	1,3239%
Aluguel de Imóveis	4-3-01-01-09	4.500,00D	0,6819%
Assessoria e Comunicação	4-3-01-01-10	33.578,75D	5,0880%
Serviços de Terceiros	4-3-01-01-11	81.616,95D	12,3670%
Materiais esportivos	4-3-01-01-12	18.785,70D	2,8465%
Premios e Brindes	4-3-01-01-14	10.942,20D	1,6580%
Despesas com Empregados	4-3-01-02	179.289,20D	27,1667%
Salários e Ordenados	4-3-01-02-01	149.949,87D	22,7211%
13º Salário	4-3-01-02-04	12.574,00D	1,9053%
Férias	4-3-01-02-05	16.765,33D	2,5404%
Despesas com Encargos Sociais	4-3-01-04	56.398,14D	8,5457%
Previdência Social	4-3-01-04-01	44.217,38D	6,7000%
FGTS	4-3-01-04-02	10.827,34D	1,6406%
PIS Sobra Folha	4-3-01-04-03	1.353,42D	0,2051%
Despesas com Serviços de Terceiros	4-3-02	15.850,00D	2,4017%
Remuneração por Serviços de Terceiros	4-3-02-01	15.850,00D	2,4017%
Honorários Advocatícios	4-3-02-01-01	1.300,00D	0,1970%
Honorários Contábeis	4-3-02-01-02	9.100,00D	1,3789%
Honorários de Serviços Técnicos	4-3-02-01-04	5.450,00D	0,8258%
Despesas com Localização e Funcionamento	4-3-03	16.679,14D	2,5273%
Despesas com Expediente	4-3-03-02	1.840,59D	0,2789%

957

ADES - AGENCIA DE DESENVOLVIMENTO ECONOMICO SOCIAL

UNION EMPRESARIAL - CONTABILIDADE EIRELI

CNPJ: 09515344000108

Endereço: R Campinas 110, Jardim Leocadia, Sorocaba, SP

Análise Vertical - Demonstração de resultado de 01/01/2019 até 31/12/2019

Folha: 2

Descrição	Classificação	Exercício atual	%
Despesas Bancárias	4-3-03-02-03	1.840,59D	0,2789%
Despesas com Utilização de Equipamentos e Veículos	4-3-03-03	14.838,55D	2,2484%
Combustível	4-3-03-03-04	14.838,55D	2,2484%

Sob as penas da lei, declaramos que as informações aqui contidas são verdadeiras e nos responsabilizamos por todas elas de acordo com a documentação que nos foi apresentada.

Ana M. Queroz da Silva
RG: 43.425.752-7
CPF: 325.031.698-99

Sorocaba, 31 de dezembro de 2019.

Ana M. Queroz da Silva
CRC: SP-25943070-1

Q

958

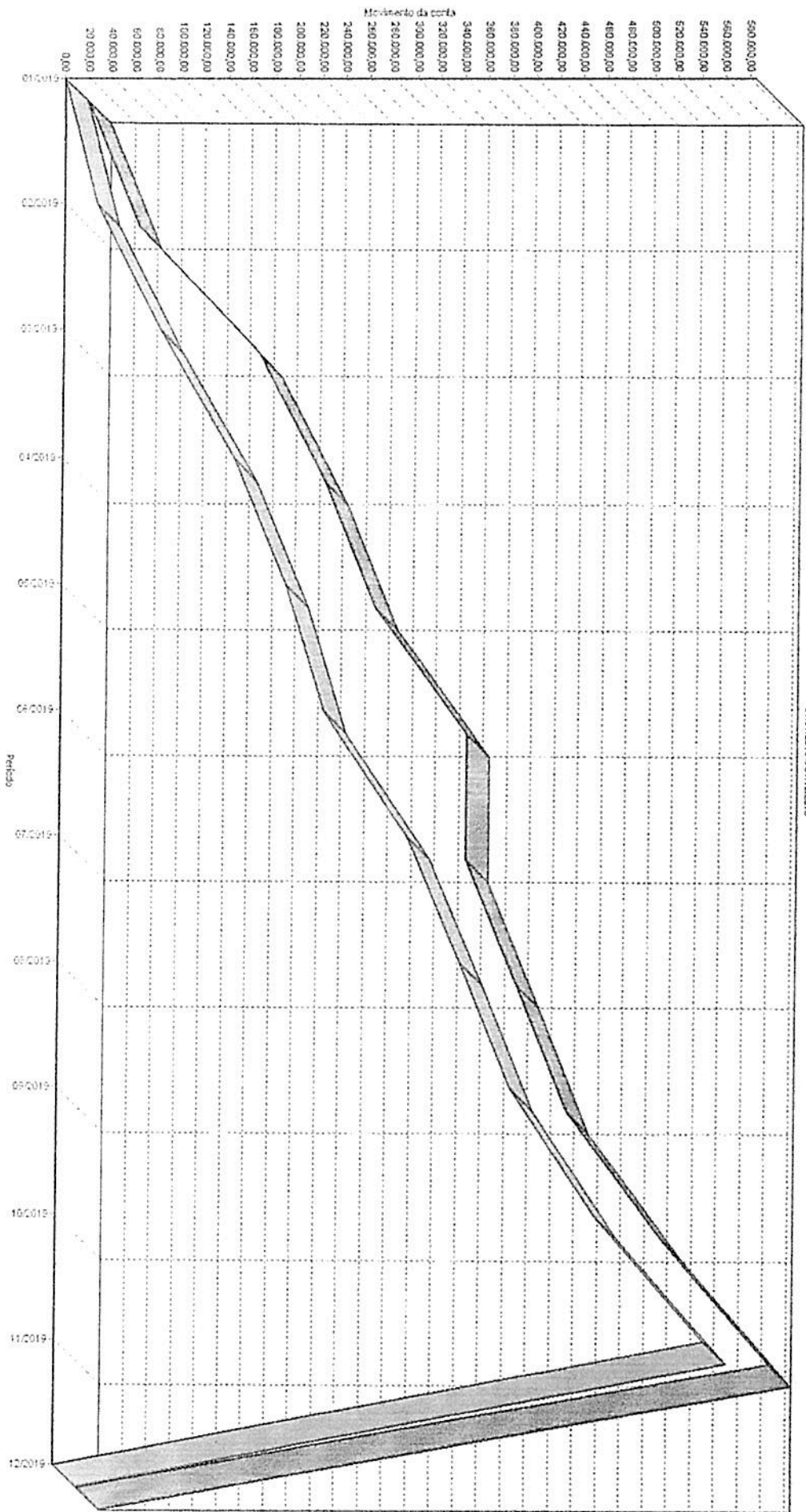

Conta Receitas e Despesas
ADES - AGENCIA DE DESENVOLVIMENTO ECONOMICO SOCIAL
01/01/2019 a 31/12/2019

(P)

959
Q

PARECER DO AUDITOR(a) INDEPENDENTE

Aos Administradores da ADES - AGENCIA DE DESENVOLVIMENTO ECONOMICO SOCIAL Cidade Sorocaba - SP.

Examinamos os balanços patrimoniais da ADES - AGENCIA DE DESENVOLVIMENTO ECONOMICO SOCIAL, levantados em 31 de dezembro de 2019, e as respectivas demonstrações do resultado do exercício e das origens e aplicações de recursos correspondentes ao exercício findos naquelas datas, elaborados sob a responsabilidade de sua administração.

Nossa responsabilidade é a de expressar uma opinião sobre essas demonstrações contábeis. Nossos exames foram conduzidos de acordo com as normas de auditoria e compreenderam, entre outros procedimentos:

O planejamento dos trabalhos, considerando a relevância dos saldos, o volume de transações e os sistemas contábil e de controles internos da entidade; a constatação, com base em testes, das evidências e dos registros que suportam os valores e as informações contábeis divulgados; e a avaliação das práticas e estimativas contábeis mais representativas adotadas pela administração da entidade, bem como da apresentação das demonstrações contábeis tomadas em conjunto.

Em nossa opinião, as demonstrações contábeis acima referidas, representam adequadamente em todos os aspectos relevantes, a posição patrimonial e financeira da ADES - AGENCIA DE DESENVOLVIMENTO ECONOMICO SOCIAL, em 31 de dezembro de 2019, o resultado de suas operações e as origens e aplicações de seus recursos referentes aos exercícios findos naquelas datas, elaboradas de acordo com os Princípios Fundamentais da Contabilidade.

Sorocaba, 02 de março de 2020

Ana M. Queroz da Silva
RG: 43.425.752-7
CPF: 325.031.698-99

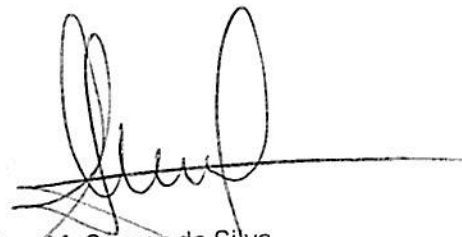
Ana M. Queroz da Silva
CRC: SP-259433/0-1

